2024
SARDEGNA
& MARE ITALIA
OTA
VIAGGI
TOUR OPERATOR
sardegna | sicilia | puglia | calabria | basilicata | toscana | abruzzo | campania

Indice 2024

SARDEGNA & MARE ITALIA

3 **POLIZZE ASSICURATIVE**
4 **BIMBI GRATIS / PRENOTA PRIMA**
5 **PACCHETTO NAVE**
6 **FORMULE TRASFERIMENTI**

7 Sardegna

8 MARINA REY BEACH RESORT
12 LIMONE BEACH RESORT
14 SANT'ELMO BEACH HOTEL
15 ARBATAX RESORT - LE VILLE DEL PARCO
16 CALA LUAS RESORT
18 MARINA TORRE NAVARRESE BEACH RESORT
20 CLUB ESSE CALA GONONE
22 CLUB ESSE PALMASERA RESORT
24 MARINA RESORT GARDEN & BEACH
28 I GIARDINI DI CALA GINEPRO HOTEL RESORT
30 CLUB HOTEL EUROVILLAGE
34 CLUB ESSE CALA BITTA
36 BLU HOTEL LACONIA VILLAGE
37 BLU HOTEL MORISCO RESORT
38 CLUB ESSE POSADA
40 MCLUB MARMORATA
42 CLUB ESSE SHARDANA
44 CLUB ESSE GALLURA BEACH
46 MCLUB DEL GOLFO
48 CLUB ESSE ROCCARUJA
50 CLUB ESSE SPORTING
52 LE TONNARE DI STINTINO BEACH RESORT novità
54 VILLAGGIO MARINA MANNA novità
56 CLUB ESSE RESIDENCE CAPO D'ORSO

57 Sicilia

58 MANGIA'S TORRE DEL BARONE RESORT novità
60 MCLUB LIPARI
62 MANGIA'S SELINUNTE RESORT novità
64 ZETA CLUB SELINUNTE
65 SARACEN SANDS HOTEL & CONGRESS CENTRE
66 CDSHOTELS TERRASINI - CITTÀ DEL MARE
68 CEFALÙ RESORT SPORTING CLUB
70 COSTA VERDE ACQUA PARK & SPA HOTEL
72 HOTEL SANTA LUCIA LE SABBIE D'ORO
74 MANGIA'S HIMERA RESORT novità
76 MANGIA'S POLLINA RESORT novità
78 ATHENA RESORT
80 LE DUNE RESORT novità
82 KAMARINA
83 FALCONARA GREEN BLU RESORT
84 CDS BAIA TAORMINA
85 AH PREMIUM BORGO TORRE ARTALE ECO & SPORT CLUB

86 Toscana Campania e Abruzzo

87 UAPPALA LACONA GARDEN
88 TOSCANA CHARME RESORT
89 TOSCANA SPORT RESORT
90 HOTEL ZARO novità
92 GRAND HOTEL DELLE TERME RE FERDINANDO
93 HOTEL TERME & BEACH CRISTALLO PALACE
94 GRAND HOTEL TERME DI AUGUSTO
95 HOTEL STELLA MARIS
96 CILENTO RESORT VELIA
98 CLUB ESSE MEDITERRANEO
100 APULIA HOTEL EUROPE GARDEN CLUB ECO & SPORT RESORT

101 Puglia

102 RIVA MARINA RESORT
104 CLUB HOTEL SANTA SABINA
106 PIETRA BLU RESORT & SPA
107 PORTO GIARDINO
108 BLU SALENTO VILLAGE
109 BAIAMALVA RESORT
110 VILLAGGIO PUNTA GROSSA
111 COSTA DEL SALENTO VILLAGE
112 FAMILY VILLAGE
113 RELAIS MASSERIA LE CESINE
114 GRAND HOTEL RIVIERA
115 HOTEL BASILIANI
116 CDS MARELIVE
117 AH PREMIUM ISOLA DI PAZZE RESORT
118 TICHO'S HOTEL
119 HOTEL PAGLIANZA
120 GREEN PARK VILLAGE
121 VILLAGGIO PIANO GRANDE
122 PUGNOCHIUSO HOTEL DEL FARO E HOTEL ULIVI
124 MARITALIA HOTEL CLUB VILLAGE
125 AH BAIA DEI FARAGLIONI

126 Basilicata

127 VILLAGGIO GIARDINI D'ORIENTE
128 CLUB HOTEL PORTOGRECO
130 VILLAGGIO TORRE DEL FARO
132 VILLAGGIO NOVA SIRI
134 ARGONAUTI GREENBLU RESORT
135 MARINAGRI GREENBLU HOTEL
136 META FAMILY VILLAGE

137 Calabria

138 CLUB ESSE SUNBEACH
140 NICOTERA BEACH VILLAGE
142 MINERVA CLUB & RESORT
144 CORTE DEI GRECI RESORT & SPA
146 VILLAGGIO HOTEL CLUB BAHJA
148 HOTEL COSTA SYBARIS
149 VILLAGGIO CLUB BAIA DEI GIGLI
150 APULIA HOTEL FORTE CLUB SCALEA
151 HOTEL CLUB GUARDACOSTA
152 SUITE HOTEL CLUB DOMINICUS
153 VILLAGGIO GREEN GARDEN CLUB
154 VILLAGGIO LIDO SAN GIUSEPPE
155 VILLAGGIO CLUB DOLOMITI SUL MARE
156 VILLAGGIO CLUB LA PACE
157 SAYONARA HOTEL CLUB VILLAGE
158 APULIA HOTEL BAIA DI DINO
159 VILLAGGIO L'OASI
160 NAUSICAA VILLAGE
161 VILLAGGIO SPIAGGE ROSSE
162 RELAIS CAPO SPULICO
163 CLUB NATURE VILLAGE

164 **CONDIZIONI GENERALI**

Rilassati, la tua vacanza è

assicurata!

Assicura il tuo viaggio fin da subito e senza pensieri, prenotando in completa tranquillità con le nostre polizze **"INCLUSE"** e **"FACOLTATIVE"** che ti forniscono il **rimborso delle spese mediche, assistenza in viaggio, assistenza per smarrimento o ritardata consegna del bagaglio (polizza INCLUSA) oppure la copertura da eventuale annullamento del viaggio, per specifici eventi, documentabili, non noti all'atto della partenza (polizza FACOLTATIVA).**

POLIZZA**INCLUSA**

ASSISTENZA ALLA PERSONA, SPESE MEDICHE, BAGAGLIO, INTERRUZIONE DI VIAGGIO

COPERTURA IN CASO DI *malattia | infortunio | pandemia*

24h
ASSISTENZA ALLA PERSONA

1000€
COPERTURA SPESE MEDICHE

500€
COPERTURA BAGAGLIO RUBATO, SMARRITO O DANNEGGIATO

fino a
6000€
COPERTURA INTERRUZIONE DEL VIAGGIO A PERSONA*

***In caso di rimborso per interruzione del viaggio dopo la partenza, sarà applicato uno scoperto del 20%**

Verifica le condizioni generali della polizza inclusa nella sezione dedicata del nostro sito.

SCOPRI DI PIÙ

integra la tua copertura acquistando la

POLIZZA **FACOLTATIVA**

ANNULLAMENTO VIAGGIO "VACANZA SICURA" by OTA VIAGGI

Consigliata per godere al meglio di una completa copertura assicurativa, per **specifici eventi** da documentare, non noti all'atto della prenotazione, polizza da richiedere contestualmente alla conferma prenotazione.

COSTA SOLO IL
4,20%
del totale del viaggio

PRINCIPALI CARATTERISTICHE

RIMBORSO COSTI DI ANNULLAMENTO O MODIFICA DEL VIAGGIO	RIMBORSO PENALE ANNULLAMENTO O MODIFICA DEL VIAGGIO
per l'Italia fino al limite di	4 750 euro a persona
	40 000 euro a pratica

* In caso di annullamento o modifica del viaggio, al rimborso della penale sarà applicato uno scoperto del 10%.

Le polizze ti forniscono coperture estese alle malattie epidemiche e pandemiche. Verifica le coperture dettagliate nelle condizioni generali della polizza facoltativa nella sezione dedicata del nostro sito.

SCOPRI DI PIÙ

{BIMBI gratis}

Il benessere dei più piccoli è sempre al primo posto!

Bambini di diverse fasce d'età accompagnati da almeno due adulti potranno soggiornare gratuitamente in specifici periodi: alcuni Hotel potrebbero richiedere un contributo pasti e/o soggiorno da regolare in loco oppure in agenzia.

VERIFICA NORME E CONDIZIONI DETTAGLIATE NEI LISTINI PUBBLICATI DI OGNI SINGOLA STRUTTURA ALBERGHIERA O SUL SITO **otaviaggi.com**

SCOPRI DI PIÙ

Non è mai troppo presto per prenotare!

{PRENOTA prima}

Scopri le promozioni dedicate a chi prenota in anticipo. Gli sconti e le tariffe sono applicabili sia a scadenza definita che a contingente camere limitato.

{PACCHETTO nave}

7 / 10 / 11 / 14 NOTTI

Respira l'odore del mare!

Viaggia in nave mantenendo la possibilità di portare l'auto al seguito senza ulteriori spese, salvo eventuali tasse portuali o supplementi stagionali della compagnia scelta.

SCOPRI DI PIÙ

PIÙ VOLO E TRASFERIMENTI

Vola con noi... Scegli il pacchetto completo!

SCOPRI DI PIÙ

Un itinerario ben organizzato che ti permette di scegliere il volo e il trasferimento più comodo da abbinare al tuo soggiorno.

DISPONIBILE PER SARDEGNA, SICILIA, PUGLIA, CALABRIA E CAMPANIA.

PIÙ TRASFERIMENTI

Arriva facilmente a destinazione!

La formula perfetta per chi viaggia autonomamente in aereo, treno o nave. Soluzione disponibile su determinate strutture per giungere comodamente dai punti di arrivo all'hotel prescelto e viceversa.

SCOPRI DI PIÙ

LA *sardegna*

1 CLUB ESSE ROCCARUJA
CLUB ESSE SPORTING
LE TONNARE DI STINTINO

2 MCLUB DEL GOLFO

3 VILLAGGIO MARINA MANNA

4 CLUB ESSE SHARDANA
MCLUB MARMORATA
CLUB ESSE GALLURA BEACH

5 CLUB ESSE POSADA
CLUB ESSE CAPO D'ORSO

6 CLUB ESSE CALA BITTA

7 BLU HOTEL LACONIA VILLAGE
BLU HOTEL MORISCO

8 CLUB HOTEL EUROVILLAGE

9 I GIARDINI DI CALA GINEPRO

10 MARINA RESORT GARDEN & BEACH

11 CLUB ESSE CALA GONONE
CLUB ESSE PALMASERA

12 MARINA TORRE NAVARRESE BEACH RESORT

13 ARBATAX PARK HOTEL - LE VILLE DEL PARCO

14 CALA LUAS RESORT

15 MARINA REY BEACH RESORT

16 LIMONE BEACH RESORT
SANT'ELMO BEACH HOTEL

SCOPRI TUTTE LE
DESTINAZIONI

VAI AL SITO

MARINA REY ****
Beach Resort

LA STRUTTURA

Il Marina Rey Beach Resort è un angolo di paradiso adagiato in un'area di oltre 5 ettari di fronte alla spettacolare spiaggia di Piscina Rei (località Costa Rei). Natura incontaminata, ricca vegetazione e colori incantevoli fanno da cornice alle 216 camere divise in villette o palazzine a 2 piani, arredate in stile sardo.

Sorge su un'area privata protetta di oltre 5 ettari e dispone di 216 camere.

Tutte arredate in tipico stile sardo, dislocate in diverse villette al piano terra o in palazzine a due piani, circondate da una ricca vegetazione mediterranea.

Ristorante con due sale, di cui una con veranda coperta aperta su due lati e una interna climatizzata. Servizio a buffet.
La prima colazione, oltre alla consueta caffetteria, propone un'ampia selezione di alimenti dolci e salati.
Per il pranzo e la cena la ricca e variegata proposta gastronomica comprende specialità piatti della cucina tipica sarda e della cucina nazionale, con acqua naturale o gassata in bottiglia e vino della casa alla spina inclusi ai pasti. Per gli ospiti con intolleranze alimentari (quali al glutine o al lattosio) sono disponibili prodotti base confezionati.

Ricevimento h24, bar centrale, area teatro all'aperto, piscina per adulti adatta anche ai bambini, bazar. Beach bar, con servizi igienici e docce. campo polivalente tennis/calcetto interno, campo di padel, area fitness coperta all'aperto, Beach Volley in spiaggia, canoe, pedalò, navetta da/per la spiaggia e parcheggio privato esterno.

Giochi, attività ricreative, tornei, aerobica e danza e intrattenimento serale con piano bar e spettacoli in anfiteatro. Mini-Club (4/12 anni), Young Club (12/17 anni).

ANIMALI AMMESSI | BIBERONERIA | INTOLLERANZE ALIMENTARI | ANIMAZIONE | WI-FI

TARIFFE UFFICIALI
CLICCA QUI

DETTAGLI STRUTTURA
VAI AL SITO

SI TROVA QUI:
Piscina Rei (Costa Rei) Muravera

SOGGIORNI
Gio > Gio
Lun > Lun

distanze

500M ANCHE CON NAVETTA

5KM CENTRO COSTA REI

60KM PORTO DI CAGLIARI

60KM AEROPORTO DI CAGLIARI

promo

PRENOTA *prima*

BIMBI*gratis*

PACCHETTO *nave*

più VOLO E TRASFERIMENTI

più TRASFERIMENTI

LA SPIAGGIA

Punto forte del Resort, di sabbia bianca e fine, è attrezzata con un ombrellone e due lettini per camera.

NEI DINTORNI

A breve distanza la spiaggia di Santa Giusta, particolarmente nota per lo "Scoglio di Peppino", un enorme roccia che emerge dal mare e sovrasta le acque, per poi giungere nella zona di Monte Turnu da cui si può ammirare la torre d'avvistamento settecentesca. Più a sud, Villasimius, con i suoi suggestivi scorci sull'area protetta di Capo Carbonara.

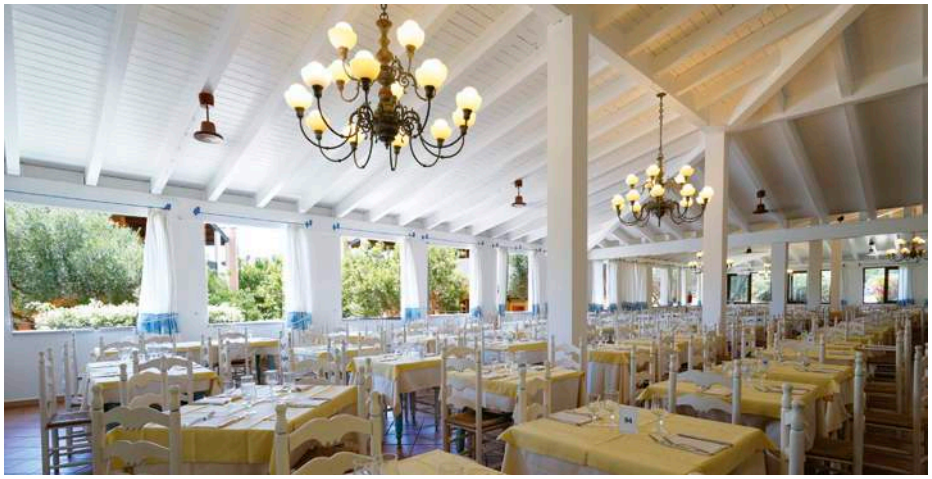

MARINA REY ****

Beach Resort

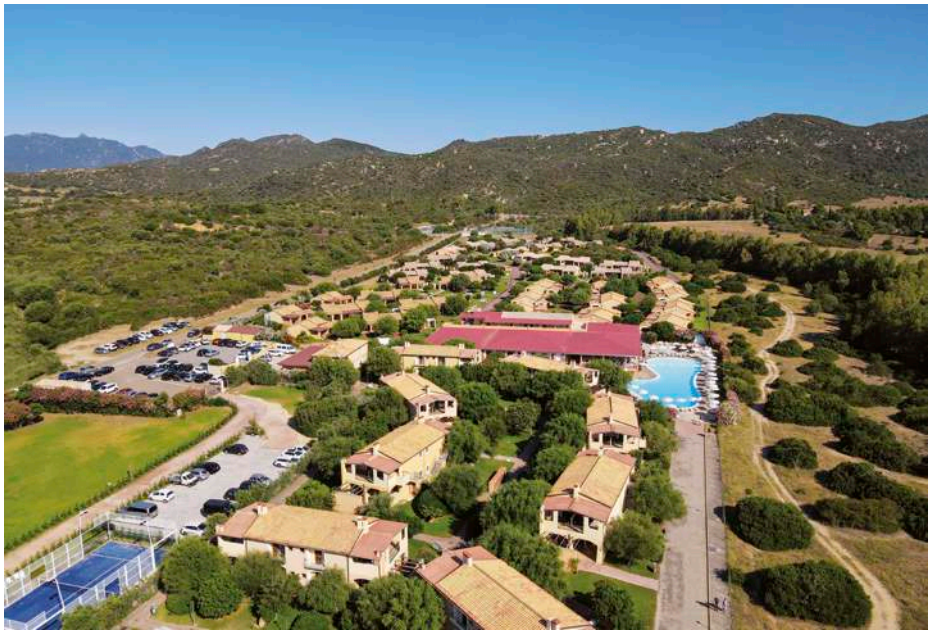

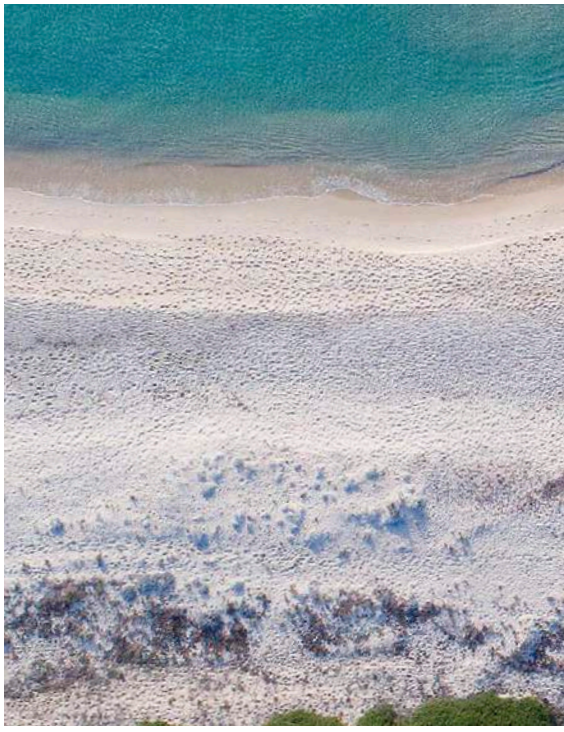

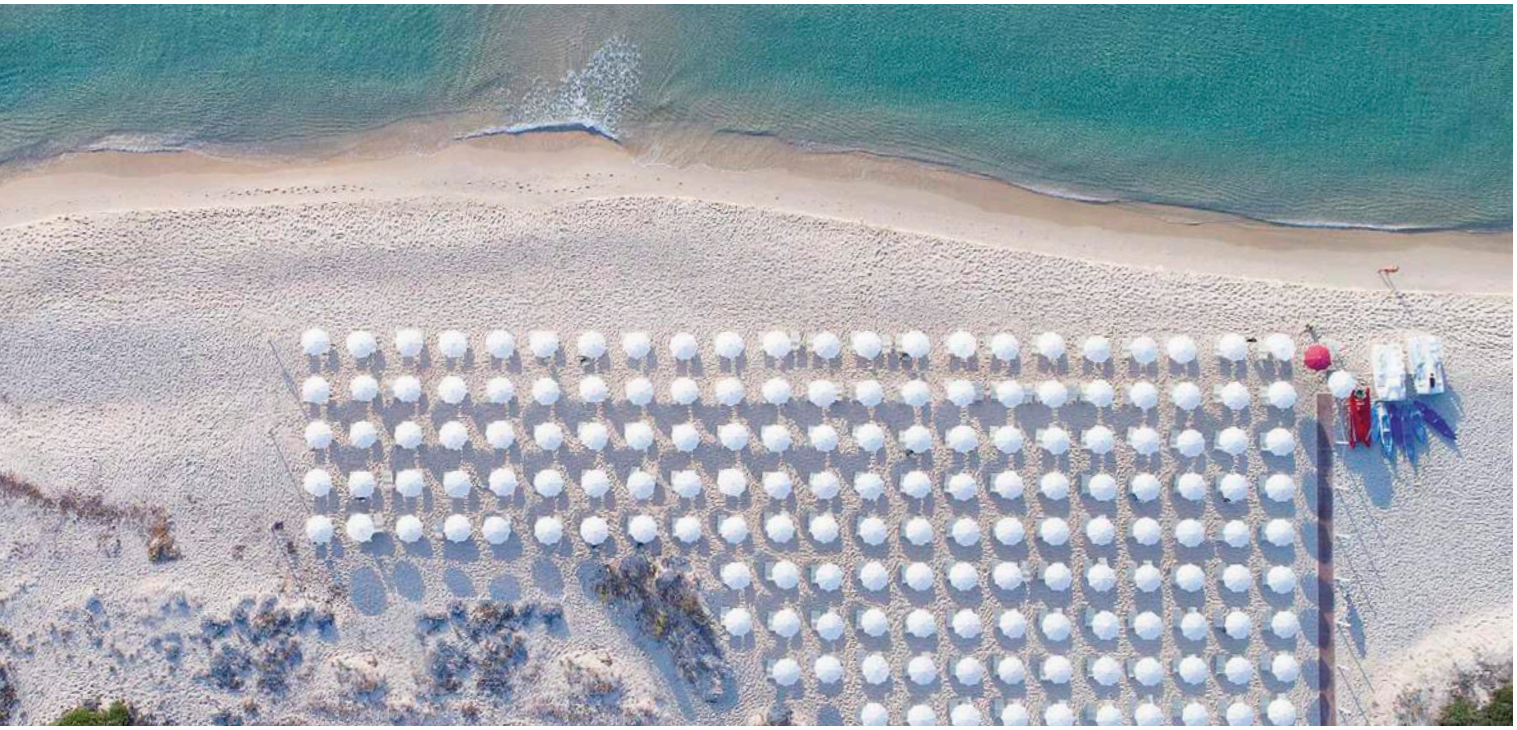

LIMONE BEACH ****
Resort

L A S T R U T T U R A

Sorge nella suggestiva baia di Cala Sinzias, una piccola frazione turistica del Comune di Castiadas, a metà strada tra Villasimius e Costa Rei, le perle della costa Sud Est della Sardegna..

Il Villaggio è un complesso turistico perfettamente integrato dello splendido scenario naturale della Sardegna. I servizi comuni si trovano nella zona centrale del villaggio, a pochi metri di distanza dalle camere e facilmente raggiungibili.

Il Resort offre un'ampia scelta di camere e di tipologie abitative. Composto da 53 villini indipendenti e da 52 camere su villette a schiera collocati nella zona centrale del complesso.

Servizio di colazione, pranzo e cena a buffet (acqua e vino incluso ai pasti). Per chi ha problemi di celiachia, la struttura mette a disposizione alimenti base (pasta, pane, biscotti), non avendo cucine separate, non è garantita la non contaminazione dei cibi. Biberoneria per i piccoli ospiti fino a 3 anni.

Ricevimento, ristorante, Pool Bar, animazione per adulti e bambini piscine con idromassaggio, piscina Junior per i più piccoli, beach volley, campi sportivi (calcetto e tennis). Servizio spiaggia al mare e lettini ed ombrelloni nella zona delle piscine.

Lo staff di animazione allieterà adulti e bambini con un entusiasmante programma. Durante il giorno, gli adulti potranno alternare momenti di relax con tornei, giochi, ping pong, acqua gym, risveglio muscolare. Organizzazione di attività sportive; 1 campo polivalente da tennis e calcetto in erba sintetica. Musica dal vivo e spettacoli serali. Jane Club (3/11 anni) e Junior Club (12/16 anni) in fasce orarie prestabilite.

ANIMALI AMMESSI | BIBERONERIA | INTOLLERANZE ALIMENTARI | ANIMAZIONE | SPA

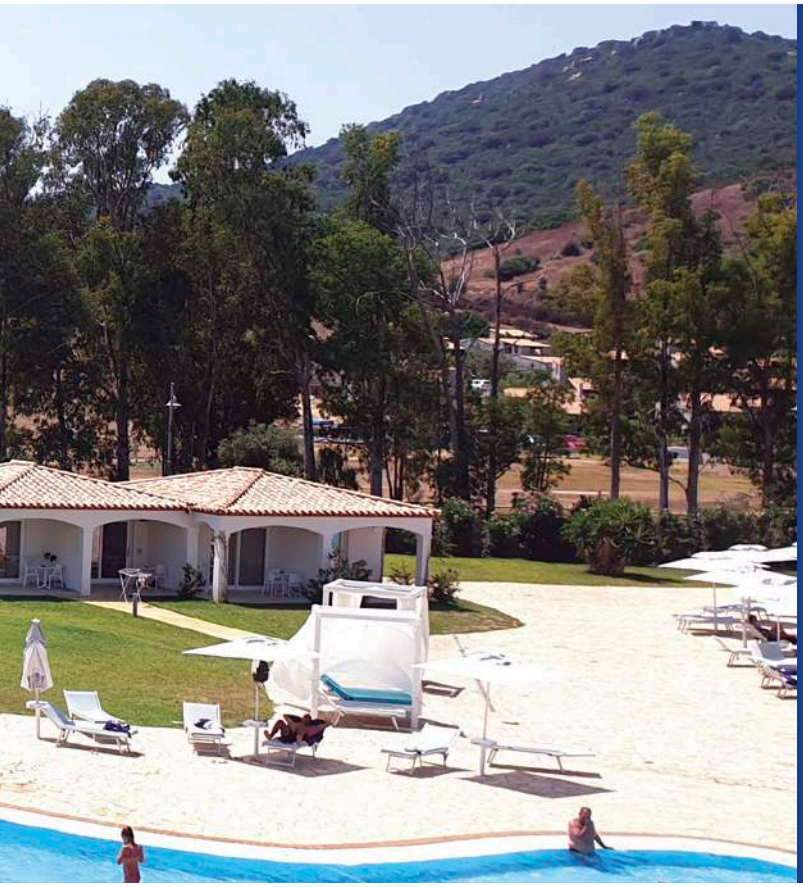

TARIFFE UFFICIALI
CLICCA QUI

DETTAGLI STRUTTURA
VAI AL SITO

SI TROVA QUI:
Castiadas

SOGGIORNI
Ven > Ven
Mar > Mar

distanze

400 M SPIAGGIA CALA SINZIAS

500 M CENTRO ABITATO

50 KM PORTO DI CAGLIARI
250 KM PORTO DI OLBIA
285 KM PORTO TORRES

55 KM AEROPORTO DI CAGLIARI
250 KM AEROPORTO DI OLBIA

promo

SUPERpromo

BIMBIgratis

PACCHETTO nave

più VOLO E TRASFERIMENTI

più TRASFERIMENTI

LA SPIAGGIA

Si trova a poca distanza (400 m) ed è di finissima sabbia bianca lambita da un mare turchese. Attrezzata con ombrelloni e lettini per godere al meglio di questo angolo di paradiso sardo.

NEI DINTORNI

A pochi chilometri da Villasimius e dalle spiaggie più belle del Sud della Sardegna, tra cui quelle di Santa Giusta, lo Scoglio di Peppino, San Pietro e Monte Turno, tutte con sabbia fine e dorata e mare poco profondo. Inoltre, Porto Giunco, una spiaggia tropicale al centro del Mediterraneo, una delle più famose dell'Isola e più belle in Italia.

SANT'ELMO ****
Beach Hotel

ANIMAZIONE | WI-FI | BLUHOTELS

TARIFFE UFFICIALI
CLICCA QUI

DETTAGLI STRUTTURA
VAI AL SITO

SI TROVA QUI:
Castiadas

SOGGIORNI
Ven > Ven
Mar > Mar

distanze

400M
SPIAGGIA PRIVATA

14KM
VILLASIMIUS

55KM
PORTO DI CAGLIARI
250KM
PORTO DI OLBIA
285KM
PORTO TORRES

55KM
AEROPORTO DI CAGLIARI
250KM
AEROPORTO DI OLBIA

promo

BIMBIgratis

PACCHETTO nave

più TRASFERIMENTI

più VOLO E TRASFERIMENTI

LA STRUTTURA

A Costa Rei, nella zona sudorientale della Sardegna. Il villaggio è situato a poche centinaia di metri dalla lunga spiaggia privata ed attrezzata, ma offre la possibilità di godere delle adiacenti calette di sabbia e scogli per riservate e più rilassanti soste balneari.

È la proposta ideale per chi è alla ricerca di una vacanza che sia il giusto mix tra relax e divertimento in una delle più belle zone della Sardegna. Immerso in un contesto naturale di rara bellezza, circondato da una rigogliosa vegetazione, è caratterizzato da ambienti in tipico stile sardo.

178 camere: Camere Cottage (doppia o tripla), terzo letto adatto a bambini. Camere Cottage Superior solo doppie totalmente rinnovate. Camere Cottage vista mare con supplemento, solo doppie. Camere Family composte da una camera doppia soppalcata con possibilità di 3°/4° letto bambini. Camere Deluxe vista mare, solo doppie. Suite composte da camera da letto matrimoniale e soggiorno separato con divano letto adatto a bambini. Tutte le camere sono dotate di TV, telefono, asciugacapelli, aria condizionata, cassetta di sicurezza, minibar (a pagamento).

Pensione completa con pasti a buffet e bevande ai pasti escluse. L'hotel non è specializzato nel predisporre di appositi cibi privi di glutine.

Reception h 24, 2 ristoranti, 2 bar. Piscina esterna attrezzata con ombrelloni e lettini, gratuiti. Campo polivalente, 2 campi da tennis.

Diurna e serale, miniclub, corsi sportivi collettivi e utilizzo delle strutture sportive secondo il programma di animazione.

LA SPIAGGIA

Dista 400 metri dalla spiaggia di sabbia raggiungibile a piedi, privata di sabbia fine attrezzata con lettini ed ombrelloni ad esaurimento.

NEI DINTORNI

Nei dintorni si trovano la rinomata località turistica di Villasimius, le spiagge di Santa Giusta, lo Scoglio di Peppino, Cala Sinzias, San Pietro e Monte Turno, tutte con sabbia fine e dorata e mare poco profondo. Inoltre, Porto Giunco, una spiaggia tropicale al centro del Mediterraneo, una delle più famose dell'Isola e più belle in Italia.

PER INFO DETTAGLIATE SU PROMO E SERVIZI, CONSULTA LE DESCRIZIONI COMPLETE.

ARBATAX ****

Park Resort - Le Ville del Parco

ANIMALI AMMESSI | CENTRO BENESSERE | ANIMAZIONE | WI-FI | TESSERA CLUB

TARIFFE UFFICIALI

CLICCA QUI

DETTAGLI STRUTTURA

VAI AL SITO

SI TROVA QUI:

Arbatax Ogliastra

SOGGIORNI

Gio > Gio
Lun > Lun

distanze

A POCHI PASSI DAL CENTRO ABITATO

1KM PORTO DI ARBATAX

140KM PORTO DI CAGLIARI

140KM AEROPORTO DI CAGLIARI

LA STRUTTURA

L'Arbatax Park Resort, ubicato nella penisola di Capo Bellavista ad Arbatax, si estende in 60 ettari di verde e panorami mozzafiato.

È l'unico resort in Sardegna ad avere al suo interno un Parco Naturalistico e Faunistico ed un Centro Benessere di oltre 2000 mq. Il Resort ha conseguito per il secondo anno consecutivo il titolo di World Leading Eco Resort.

Le Ville del Parco dispongono di due tipologie di camere, Standard, e comunicanti, con possibilità di 4/5 posti letto.

Gli ospiti possono consumare i pasti nel Ristorante "Ficus" pasti a buffet con acqua e vino al dispenser inclusi. Qualora gli ospiti volessero avvalersi di ristoranti diversi da quello destinato alla soluzione abitativa prescelta, dovranno effettuare la prenotazione e pagare un supplemento presso l'info point.
Il personale è formato per preparare gli alimenti specifici per le diverse intolleranze alimentari forniti direttamente dall'ospite.

Il Resort dispone di ricevimento H24, Wi-Fi nelle aree comuni, parcheggi interni non custoditi, 9 piscine, diversi impianti sportivi quali campi tennis, calcetto, beach volley, canoe, area fitness all'aperto, tiro con l'arco.

VYK (Very Important Kids) per i più piccoli con tante esperienze da vivere e 4 settimane dedicate al divertimento e sport. Ogni giorno sono previsti giochi, corsi e tornei, intrattenimento musicale, spettacoli serali nelle aree dedicate. 10 settimane organizzate all'insegna del fitness e della tradizione enogastronomica sarda.

LA SPIAGGIA

Presso la spiaggia di Orrì su prenotazione, con ombrelloni e lettini a esaurimento. Per raggiungerla, vi è un servizio navetta via mare a pagamento.

NEI DINTORNI

Il Golfo di Orosei: Le più belle spiagge del golfo di Orosei , si trovano a poca distanza da Arbatax, dovete semplicemente spostarvi di poco verso nord, seguendo le indicazioni stradali per Baunei o Cala Gonone e ammirare un mare spettacolare. Ogliastra: Si tratta di un'antica regione sarda, sarà come fare una sorta di vacanza nella vacanza.

promo

- PRENOTA prima
- SUPERpromo
- BIMBIgratis
- PACCHETTO nave
- più TRASFERIMENTI
- più VOLO E TRASFERIMENTI

CALA LUAS ****
Resort

Camera Superior

LA STRUTTURA

Posizionato sul mare, si trova a 4 km da Cardedu e a 17 Km da Tortolì. A far da cornice si trovano spiagge bianche incontaminate.

Si compone di una zona centrale con i servizi principali, circondata da eleganti unità residenziali distribuite su due livelli circondate da ampi spazi verdi.

Il complesso si suddivide in 145 camere, tra piano terra e primo piano, distano dal mare 300 m il corpo centrale e 600 m il corpo garden. Sono tutte dotate di servizi privati con doccia, arredate in stile mediterraneo.

Colazione, pranzo e cena con servizio a buffet, acqua naturale e gassata, vino rosso e bianco ai pasti; Menù bimbi presente tutti i giorni, per i celiaci, la struttura effettua la preparazione dei pasti, con alimenti forniti dai clienti.

Reception aperta 24 ore su 24, parcheggio interno incustodito, bar piscina, chiosco spiaggia (aperto luglio e agosto), servizi, bazar, Wi-Fi Free. Piscina attrezzata, ampia spiaggia di sabbia attrezzata con un ombrellone e due lettini a camera. Campo da tennis e da calcetto. Ristorante con aria condizionata nella sala interna e loggiato con vista panoramica e veranda vista giardino.

Diurna in spiaggia e animazione serale con spettacoli e cabaret in anfiteatro, Miniclub e Junior club dai 4 a 12 anni.

LA SPIAGGIA

A 300 m dal corpo centrale, ampia spiaggia di sabbia, con un bagnasciuga di sabbia e ciottoli, attrezzata di ombrelloni e lettini.

ANIMALI AMMESSI | ANIMAZIONE | WI-FI

TARIFFE UFFICIALI
CLICCA QUI

DETTAGLI STRUTTURA
VAI AL SITO

SI TROVA QUI:
Cardedu Ogliastra

SOGGIORNI
Gio > Gio
Lun > Lun

distanze

300M DALLA STRUTTURA

4KM CENTRO DI CARDEDU

22KM PORTO DI ARBATAX
180KM PORTO DI OLBIA

120KM AEROPORTO DI CAGLIARI
170KM AEROPORTO DI OLBIA

promo

SUPERpromo

BIMBIgratis

PACCHETTO nave

più VOLO E TRASFERIMENTI

più TRASFERIMENTI

NEI DINTORNI

Si consiglia l'escursione con il Trenino Verde, la sua velocità moderata consente di assaporare il paesaggio e la natura, consentendo di conoscere il volto più vero e suggestivo del territorio. Inoltre la spiaggia di Cala Biriola, la spiaggia di Cala Mariolu e tante altre insenature naturali che rendono l'Ogliastra un paesaggio unico al Mondo.

Camera Standard

MARINA TORRE NAVARRESE ****

Beach Resort

LA STRUTTURA

Il Complesso Turistico, ubicato sulla Costa Centro - Sud Orientale della Sardegna, a 1 km dal grazioso centro turistico di Santa Maria Navarrese.

Si trova in località Tancau a poca distanza dalle incantevoli spiagge del Parco Marino del Golfo di Orosei ed è situato in un'oasi di pace e tranquillità.

134 camere, tutte arredate in tipico stile sardo, suddivise tra camere Doppie, Triple, Quadruple (con letto a castello) e bilocali Family Room, tutte con patio o veranda, dislocate in diverse corti a due piani (terra e primo) circondate da giardini fioriti.

Offre giornalmente un'ampia varietà gastronomica, con tavolo assegnato per i pasti principali, servizio a buffet, con acqua naturale o gassata in bottiglia e vino della casa bianco o rosso inclusi ai pasti. Intolleranze: Per gli ospiti con intolleranze alimentari (quali al glutine o al lattosio) sono disponibili prodotti base confezionati (pane, pasta, biscotti, ecc.). Biberoneria.

Ricevimento h24, bar con area TV, area teatro all'aperto, parco giochi all'aperto, piscina per adulti con zona degradante non separata adatta anche ai bambini, con solarium attrezzato con docce, ombrelloni e lettini, bazar, parcheggio privato esterno, non custodito. Wi-Fi nelle aree comuni e in camera.

Il coinvolgente team animazione allieta le giornate con un programma di giochi, attività ricreative, tornei, aerobica e danza. Intrattenimento serale con piano bar e spettacoli in anfiteatro. Mini-Club (4/12 anni) e Young Club (12/17 anni).

ANIMALI AMMESSI | BIBERONERIA | INTOLLERANZE ALIMENTARI | ANIMAZIONE | WI-FI

TARIFFE UFFICIALI

CLICCA QUI

DETTAGLI STRUTTURA

VAI AL SITO

SI TROVA QUI:

Santa Maria Navarrese

SOGGIORNI

Gio > Gio

Lun > Lun

distanze

150 M DALLA STRUTTURA

1 KM CENTRO DI SANTA MARIA NAVARRESE

150 KM PORTO DI CAGLIARI

185 KM PORTO DI OLBIA

15 KM PORTO DI ARBATAX

150 KM AEROPORTO DI CAGLIARI

180 KM AEROPORTO DI OLBIA

promo

PRENOTA *prima*

SUPER*promo*

BIMBI*gratis*

PACCHETTO *nave*

più VOLO E TRASFERIMENTI

più TRASFERIMENTI

LA SPIAGGIA

Lunga, di sabbia di grana non finissima, attrezzata con un ombrellone e due lettini per camera, a prescindere dal numero di occupanti della camera.

NEI DINTORNI

Con battelli organizzati o gommoni a noleggio, partendo da Santa Maria o Arbatax per il Golfo di Orosei e le sue cale, con tappa obbligata alle Grotte del Bue Marino e Cala Luna. Numerosi itinerari che conducono a luoghi indimenticabili, è possibile visitare a piedi il Supramonte, i celebri Tacchi dell'Ogliastra o i sentieri del Monte Gennargentu.

CLUB ESSE CALA GONONE ****

LA STRUTTURA

Ubicato nella suggestiva cornice di Cala Gonone in posizione panoramica sul Golfo di Orosei.

Il Club Esse Cala Gonone è inserito in un parco secolare con vegetazione mediterranea.

Le 304 camere arredate in stile mediterraneo. Dispongono tutte di aria condizionata, TV, mini-frigo, telefono, asciugacapelli, cassetta di sicurezza, servizi. Le camere possono essere singole, doppie o matrimoniali, triple e quadruple con letti a castello.

Il servizio è sempre a buffet, con tavoli non assegnati, sono sempre inclusi (a pranzo e a cena acqua microfiltrata, vino bianco e rosso della casa, birra chiara. Le caratteristiche strutturali delle nostre cucine non garantirsono l'assenza assoluta di contaminazioni per alcun tipo di intolleranza, né di adattare i menù a singole allergie. Disponiamo di un assortimento base di alimenti senza glutine, senza lattosio e senza uova. Menù per bambini. Biberoneria.

Ristorante con sala interna climatizzata e veranda esterna coperta e terrazza circolare a bordo piscina, reception 24h, hall, sala TV. Piscina con zona riservata ai bambini. Sala meeting climatizzata, parco giochi, teatro, bar Centrale in zona piscina con piano bar e zona Wi-Fi, bar in spiaggia. Bazar con giornali, boutique, artigianato, punto escursioni, parcheggio interno non custodito e gratuito. Trenino hotel-spiaggia, campo polivalente.

L'equipe di animazione, coinvolgente e non invadente, accompagna i nostri ospiti per l'intera vacanza con un ricco programma di intrattenimento, sport e spettacolo che coniuga relax e divertimento in un clima di allegria e condivisione. "Hero Camp" (dai 3 ai 13 anni ulteriormente diviso per fasce di età) dalle 9:30 alle 18:30 permette ai nostri piccoli amici di vivere una vacanza nella vacanza, con assistenza specializzata, area giochi attrezzata, laboratorio-teatro dei piccoli, ludoteca con giochi, videoteca. "Young Club" (dai 13 ai 18 anni) con ritrovo giornaliero per le attività.

ANIMALI AMMESSI | BIBERONERIA | ANIMAZIONE | WI-FI

TARIFFE UFFICIALI
CLICCA QUI

DETTAGLI STRUTTURA
VAI AL SITO

SI TROVA QUI:
Cala Gonone

SOGGIORNI
Mar > Mar
Ven > Ven
Liberi (MIN. 4 NOTTI)

distanze

800 M CON TRENINO GRATUITO

500 M DA CALA GONONE

108 KM PORTO DI OLBIA
127 KM GOLFO ARANCI

105 KM AEROPORTO DI OLBIA

promo

PRENOTA *prima*

BIMBI *gratis*

PACCHETTO *nave*

più VOLO E TRASFERIMENTI

più TRASFERIMENTI

LA SPIAGGIA

Attrezzata con ombrelloni sdraio e lettini a esaurimento, è collegata con trenino gratuito (ad orari prestabiliti) ad uso esclusivo degli ospiti.

NEI DINTORNI

Il paese di Cala Gonone, è sede della più importante flotta di imbarcazioni per escursioni di tutta la Sardegna. A poche miglia di navigazione, le spiagge di Cala Mariolu e Cala Goloritzé, Cala Luna e la grotta del Bue Marino. L'entroterra: il villaggio nuragico di Tiscali ed il Supramonte e la Gola di Gorroppu, il canyon più alto ed esteso d'Europa.

CLUB ESSE PALMASERA ****

Resort

LA STRUTTURA

Sorge a ridosso del mare, nella suggestiva cornice di Cala Gonone, in posizione panoramica sul Golfo di Orosei.

Inserito in un parco secolare con vegetazione mediterranea, e si suddivide in 2 zone: il Palmasera Village, con 350 camere e il Palmasera Borgo Exclusive, con 73 esclusive ampie camere in villette a due piani.

Tutte le camere dispongono di aria condizionata, TV, mini-frigo, telefono, asciugacapelli, cassetta di sicurezza, servizi con doccia.

Ristorante centrale riservato agli ospiti del Palmasera Village; ristorante "Borgo" riservato a tutti gli ospiti del Borgo Exclusive. A pranzo e a cena acqua microfiltrata, vino bianco e rosso della casa e birra chiara. Le caratteristiche strutturali delle nostre cucine non garantiscono l'assenza assoluta di contaminazioni per alcun tipo di intolleranza, né di adattare i menù a singole allergie. Disponiamo di un assortimento base di alimenti senza glutine, senza lattosio e senza uova.

Reception 24h, hall, sala carte, sale soggiorno e sala meeting, 3 piscine con acqua di mare, una per adulti ed una per bambini, e la terza esclusiva per gli ospiti del Borgo. 3 bar, free Wi-Fi presso il ricevimento, piscina, bar e bar spiaggia. Bazar. Due campi da tennis, due campi da bocce, basket one-to-one, ping-pong, calciobalilla, parco giochi per bambini. Parcheggio interno a pagamento fino ad esaurimento.

Ricco programma di intrattenimento, sport e spettacolo. Intrattenimento serale, tornei e fitness. "Hero Camp" (dai 3 ai 13 anni) "Young Club" (dai 13 ai 18 anni).

ANIMALI AMMESSI | BIBERONERIA | ANIMAZIONE | WI-FI

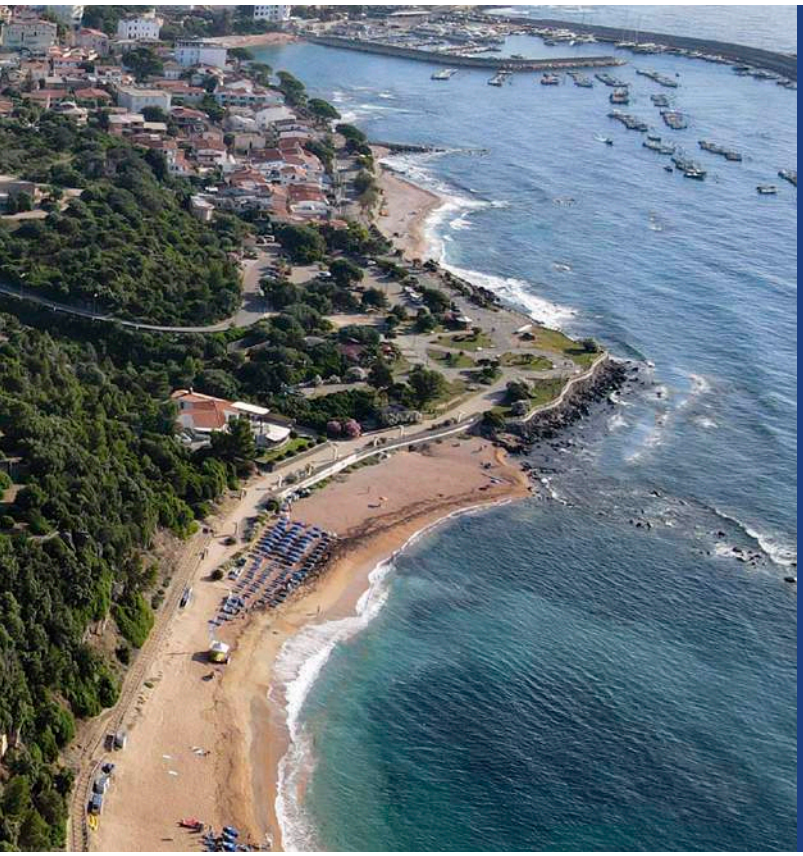

TARIFFE UFFICIALI

CLICCA QUI

DETTAGLI STRUTTURA

VAI AL SITO

SI TROVA QUI:

Cala Gonone

SOGGIORNI

Mar > Mar

Ven > Ven

Liberi (MIN. 4 NOTTI)

distanze

200 M RAGGIUNGIBILE TRAMITE COMODI GRADINI

500 M DA CALA GONONE

108 KM PORTO DI OLBIA

127 KM GOLFO ARANCI

105 KM AEROPORTO DI OLBIA

promo

PRENOTA *prima*

SUPER*promo*

BIMBI*gratis*

PACCHETTO *nave*

più VOLO E TRASFERIMENTI

più TRASFERIMENTI

LA SPIAGGIA

A 200 m, raggiungibile con gradini e attrezzata con ombrelloni, lettini, sdraio ad esaurimento.

NEI DINTORNI

Il paese di Cala Gonone, sede della più importante flotta di imbarcazioni per escursioni di tutta la Sardegna. A poche miglia di navigazione, le spiagge di Cala Mariolu e Cala Goloritzé, Cala Luna e la grotta del Bue Marino, a rendere la zona speciale contribuisce l'entroterra: il villaggio nuragico di Tiscali ed il Supramonte e la Gola di Gorrop

Camera Borgo

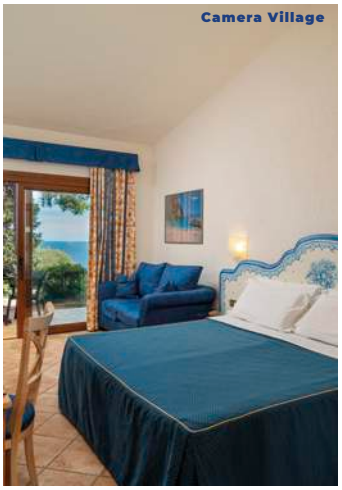

Camera Village

MARINA RESORT ****

Garden & Beach

LA STRUTTURA

Il Club Hotel Marina Beach e il suo corpo camere Marina Garden, sono situati all'interno del famoso Marina Resort, uno dei più grandi e famosi luoghi di soggiorno dell'isola.

In stile moresco, articolata su tre piani, rivolta sul parco piscine, dove sono inserite le camere centrali del Resort, il ricevimento, il ristorante, il centro congressi e il bar portico, vicino al quale sorgono, tra gli altri, il teatro, il parco giochi e il corpo camere Marina Garden.

Arredate in tipico stile sardo e si distinguono in camere Doppie, Triple, Quadruple (con letto a castello al Garden) e Quintuple (al Beach).

Dispone di un ristorante a più sale, tra cui una esterna verandata, con tavolo assegnato per i pasti principali, con servizio a buffet. Acqua minerale naturale o frizzante, vino sardo della casa bianco o rosso e birra alla spina sono inclusi ai pasti. Intolleranze: sono disponibili prodotti base confezionati. Non può essere garantita l'assenza di contaminazione per i prodotti non confezionati.

Ricevimento, sala TV, bar-gelateria, spiaggia attrezzata con ombrelloni e lettini, piano bar, bazar, parco giochi, miniclub, parcheggi coperti e scoperti interni e non custoditi, Wi-Fi nelle aree comuni, in camera e in spiaggia.

Il coinvolgente team animazione allieta le giornate con un programma di giochi, attività ricreative, tornei, aerobica e danza. Intrattenimento serale con piano bar e spettacoli in anfiteatro. Mini-Club (4/7 anni), Young Club (7/12 anni) e Junior Club (12/17 anni).

INTOLLERANZE ALIMENTARI | ANIMAZIONE | WI-FI

TARIFFE UFFICIALI
CLICCA QUI

DETTAGLI STRUTTURA
VAI AL SITO

SI TROVA QUI:
Marina di Orosei

SOGGIORNI
Gio > Gio

distanze

250/800 M A SECONDA DELL'UBICAZIONE CAMERE

2 KM DA OROSEI

88 KM PORTO DI OLBIA

86 KM AEROPORTO DI OLBIA

promo

PRENOTA *prima*

BIMBI *gratis*

PACCHETTO *nave*

più VOLO E TRASFERIMENTI

più TRASFERIMENTI

LA SPIAGGIA

A 800 m dal Marina Garden e 250 m dal Club Hotel Marina Beach, raggiungibile mediante viali interni. Attrezzata con un ombrellone e due lettini per camera.

NEI DINTORNI

Si suggerisce la visita del centro storico di Orosei, raggiungibile con il "trenino" shuttle con fermata in hotel, per ammirare il museo dei teatrini, la torre pisana, la chiesa di Sant'Antonio, la cattedrale di San Giacomo e acquistare prodotti artigianali. Non da meno le suggestive escursioni proposte in hotel con itinerari via terra e via mare.

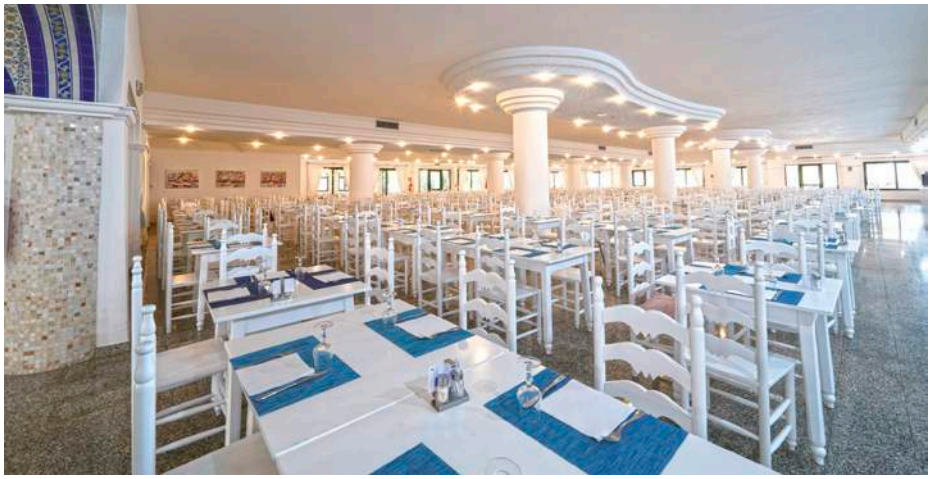

MARINA RESORT ****

Garden & Beach

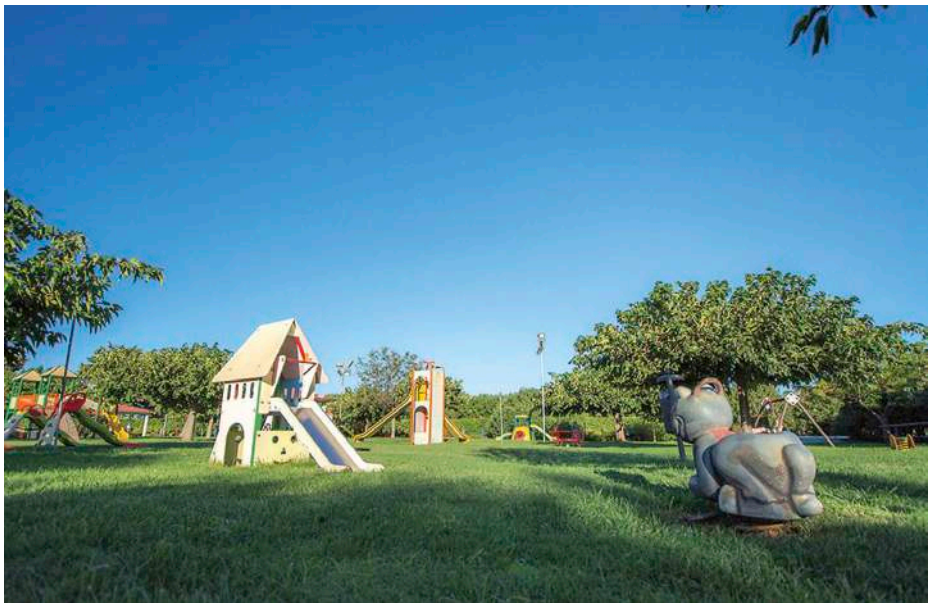

I GIARDINI DI CALA GINEPRO ****

Hotel Resort

LA STRUTTURA

Armoniosa costruzione dalle tipiche linee architettoniche della tradizione sarda che si insinua nella splendida cornice della omonima località.

La struttura è costituita da varie unità, tutte disposte su due piani. Peculiarità dell'hotel è la lussureggiante vegetazione in cui lo stesso è immerso, l'orto per la coltivazione di frutta e verdura regala al ristorante i prodotti migliori in termini di freschezza e genuinità.

193 suddivise in varie unità, su uno o due piani, dotate di aria condizionata, riscaldamento, TV, minifrigo (consumo a pagamento), telefono, cassetta di sicurezza, asciugacapelli. Servizi con vasca o doccia.

Due sale comunicanti al coperto, con tavoli assegnati. Prima colazione, pranzo e cena saranno serviti dal nostro personale attraverso i buffet schermati e protetti. Bevande incluse ai pasti (1/2 acqua naturale microfiltrata e ¼ di vino in caraffa per persona, oltre tale quantità è a pagamento), baby menù. Servizio di cucina senza glutine. È obbligatoria la segnalazione al momento della prenotazione, disponendo di unica cucina non è garantita l'assenza assoluta di contaminazioni per gli ospiti.

Ristorante, bar, piscina, parco giochi per bambini, parcheggio esterno incustodito, campo da tennis e padel.

Il servizio di animazione soft vi accompagnerà, durante l'arco della giornata, con varie programmazioni diurne e serali. Miniclub dai 4 ai 12 anni ad orari prestabiliti.

LA SPIAGGIA

Distante circa 300/500 m la spiaggia, di finissima sabbia bianca è alternata da insenature e scogliere. Sono inclusi i servizi igienici.

ANIMALI AMMESSI | INTOLLERANZE ALIMENTARI | ANIMAZIONE | WI-FI

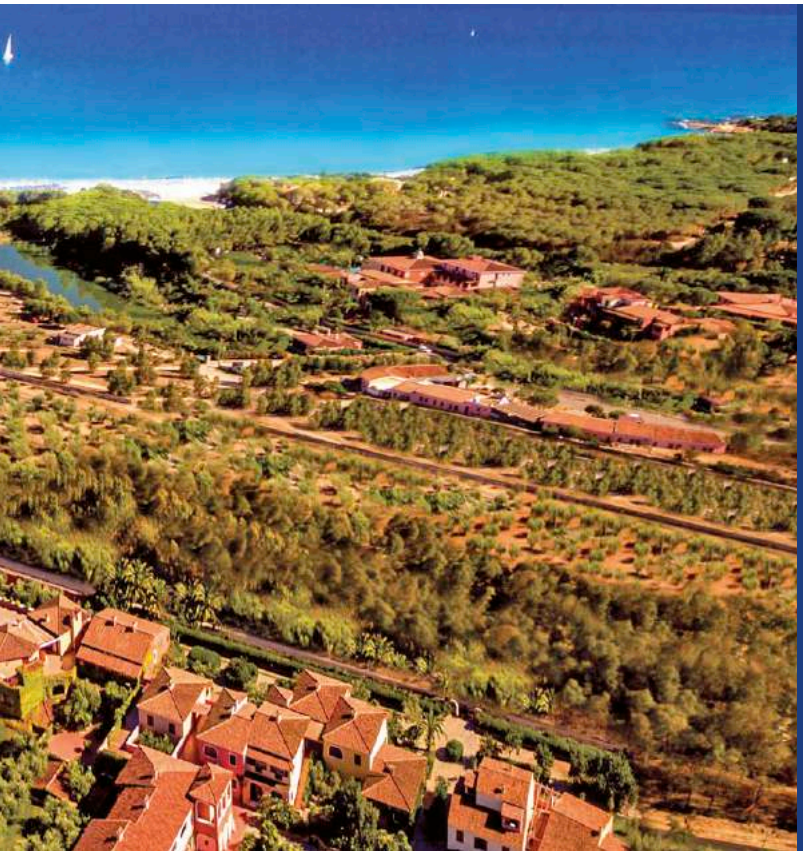

TARIFFE UFFICIALI
CLICCA QUI

DETTAGLI STRUTTURA
VAI AL SITO

SI TROVA QUI:
Cala Ginepro

SOGGIORNI
Mar > Mar
Ven > Ven
Liberi (MIN. 3 NOTTI)

distanze

300 M DALLA STRUTTURA

2 KM DA SOS ALINOS
12 KM DA OROSEI

80 KM PORTO DI OLBIA
100 KM GOLFO ARANCI

80 KM AEROPORTO DI OLBIA

promo

PRENOTA *prima*

BIMBI*gratis*

PACCHETTO *nave*

più VOLO E TRASFERIMENTI

più TRASFERIMENTI

NEI DINTORNI

Il Golfo di Orosei propone tra le più sorprendenti ed incontaminate spiagge del Mediterraneo: l'Oasi Naturale di Biderosa, la riserva Naturale accanto all'Hotel. Dalle note Berchida e Marina di Orosei, fino alle Spiagge di Cala Mariolu, Cala Goloritzé, e Cala Luna con le Grotte del Bue Marino.

Camera Classic

Camera Superior

EUROVILLAGE ****
Club Hotel

LA STRUTTURA

Sorge in località Marina di Agrustos, direttamente sul mare, a 3 km da Budoni. Immerso nel verde ai margini di una fitta pineta e di una lunga e profonda spiaggia, a pochi minuti dalle cale più belle e famose della costa orientale sarda.

Il complesso immerso nel verde (196 unità abitative tra camere hotel e bungalow) è formato da un corpo centrale recentemente rinnovato, disposto su 2 livelli serviti da ascensore, dove sono ubicate le camere hotel, la hall, il ristorante, ed il bar centrale. Due schiere di bungalow in muratura, dislocati verso il mare nel verde antistante, completano la struttura.

196 unità abitative, tutte dotate di aria condizionata, TV, telefono, frigo, servizi. I bungalow dispongono di veranda attrezzata. Le camere sono nel corpo centrale servite da ascensore.

Tutti i pasti sono serviti a buffet (acqua e vino in caraffa inclusi). L'hotel non è specializzato nel predisporre di cibi privi di glutine; per I cibi serviti al tavolo e/o a buffet non è garantita la totale assenza di contaminazione crociata nella fase di preparazione e/o di somministrazione.

Bar, sala TV, bazar, ufficio escursioni, giardino e parcheggio esterno incustodito, piscina, campo polvalente/calcetto, tennis, area giochi per i bambini ed anfiteatro.

Una grande equipe di animazione organizzerà sport, giochi al mare e tornei durante la giornata mentre per le serate sono previsti spettacoli in anfiteatro e piano bar. Miniclub: 4/12 anni compiuti con intrattenimento diurno e serate dedicate.

BIBERONERIA | ANIMAZIONE

TARIFFE UFFICIALI

CLICCA QUI

DETTAGLI STRUTTURA

VAI AL SITO

SI TROVA QUI:

Agrustos Budoni

SOGGIORNI

Gio > Gio

Lun > Lun

distanze

300/500M DALLA STRUTTURA

3KM DA BUDONI

40KM PORTO DI OLBIA

35KM AEROPORTO DI OLBIA

promo

PRENOTA *prima*

BIMBI*gratis*

PACCHETTO *nave*

più VOLO E TRASFERIMENTI

più TRASFERIMENTI

LA SPIAGGIA

Lunga di sabbia, dista 300/500 m ed è attrezzata con ombrelloni e lettini per tutti gli ospiti senza assegnazione.

NEI DINTORNI

Il desk escursioni organizza gite in motobarca le più belle spiagge e calette, tra cui le isole dell'Arcipelago della Maddalena, l'area marina protetta, isole di Tavolara e Molara e il Golfo di Orosei. Nelle vicinanze: il paese di Budoni (ca. 3 km) raggiungibile con servizio bus. Il centro di San Teodoro con le sue attrattive a 10 km.

EUROVILLAGE ****

Club Hotel

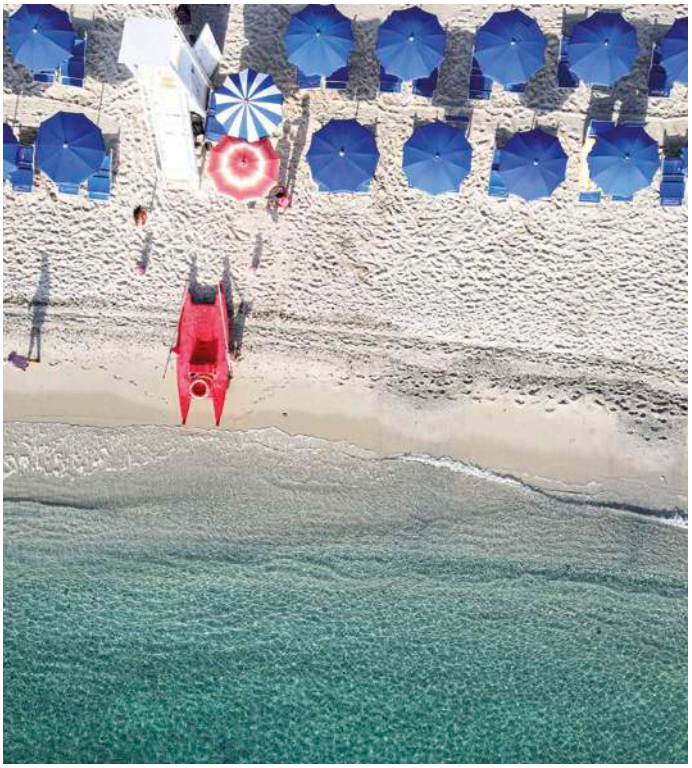

CLUB ESSE CALA BITTA ***

LA STRUTTURA

A pochi minuti dalle spiagge più rinomate della Sardegna. È l'ideale punto di partenza per accedere sia alla Costa Smeralda, sia alle spiagge del nord Sardegna.

Struttura storica di grande fascino, tra le prime della zona, in località Cala Bitta, direttamente sul mare.

Le 130 ampie camere, tutte dotate di aria condizionata, TV, mini-frigo, asciugacapelli e servizi, si suddividono in camere Basic con arredi essenziali e camere Superior, completamente ristrutturate e rinnovate.

Il servizio è a buffet, senza alcun supplemento a pranzo e a cena acqua microfiltrata, vino bianco e rosso della casa, birra chiara. Le caratteristiche strutturali delle nostre cucine non garantiscono l'assenza assoluta di contaminazioni per alcun tipo di intolleranza, né di adattare i menù a singole allergie. Disponiamo di un assortimento base di alimenti senza glutine, senza lattosio e senza uova. Biberoneria dedicata ai piccoli fino a 3 anni.

Ristorante panoramico climatizzato, reception 24h, hall, music bar, sala TV, ludoteca attrezzata per bambini, club house, bazar, piscina, ampio parcheggio riservato non custodito. Tutti gli ambienti sono dotati di aria condizionata. Negli spazi comuni è, inoltre, disponibile la connessione internet Wi-Fi. Servizio navetta gratuito per le spiagge limitrofe di Baja Sardinia e Porto Sole.

LA SPIAGGIA

Spiaggia di sabbia davanti all'hotel, ampia disponibilità di ombrelloni con sdraio e lettini a esaurimento, beach volley e giochi per bambini.

ANIMALI AMMESSI | BIBERONERIA | ANIMAZIONE | WI-FI

TARIFFE UFFICIALI
CLICCA QUI

DETTAGLI STRUTTURA
VAI AL SITO

SI TROVA
QUI:
Baja Sardinia
Cala Bitta

SOGGIORNI
Mar > Mar
Ven > Ven
Liberi (MIN. 4 NOTTI)

distanze

30M DALLA STRUTTURA

2 KM DA BAIA SARDINIA

30KM PORTO DI OLBIA

36KM GOLFO ARANCI

34KM AEROPORTO DI OLBIA

promo

PRENOTA *prima*

SUPER*promo*

BIMBI*gratis*

PACCHETTO *nave*

più VOLO E TRASFERIMENTI

più TRASFERIMENTI

NEI DINTORNI

Alle porte della Costa Smeralda, offre innumerevoli possibilità di visitare le più belle spiagge e località più famose nel Mondo, tra cui Porto Cervo, Porto Rotondo o la stessa Baia Sardinia. Ricco programma di escursioni in particolare per il vicino Arcipelago della Maddalena con partenza diretta dal porticciolo della baia.

BLU HOTEL LACONIA ****

Village

ANIMAZIONE

WI-FI

BLUHOTELS

TARIFFE UFFICIALI

CLICCA QUI

DETTAGLI STRUTTURA

VAI AL SITO

SI TROVA QUI:

Cannigione di Arzachena
Loc. Laconia

SOGGIORNI

Ven > Ven
Mar > Mar

distanze

100M
DALLA STRUTTURA

A POCHI PASSI
DAL CENTRO DI CANNIGIONE

38KM
PORTO DI OLBIA

35KM
AEROPORTO DI OLBIA

promo

BIMBIgratis

PACCHETTO nave

più TRASFERIMENTI

più VOLO E TRASFERIMENTI

LA STRUTTURA

Immersa in una natura suggestiva, gode di una posizione esclusiva nel Golfo di Arzachena.

La struttura è concepita per soddisfare al meglio le esigenze delle famiglie e dei bambini.

160 camere. Camera Standard (min.2- max. 4 persone) Camera doppia o Camera tripla/quadrupla. Camera Superior (min.2 - max. 4 persone) Camera doppia rinnovata o tripla/quadrupla rinnovata. Suite Lato Piscina (min.2 - max. 4 persone) composta da due ambienti separati, 1 camera matrimoniale ed 1 soggiorno con divano letto a castello. Suite Lato Mare (min.2 - max. 4 persone) composta da due ambienti separati, 1 camera matrimoniale ed 1 soggiorno con divano letto. Camera Deluxe Vista mare (min.2 - max. 4 persone), doppia o tripla/quadrupla con divano letto, di recente costruzione, sono situate al piano terra o al primo piano. Composte da unico ambiente, con balcone o veranda esterna e vista mare, sono tutte dotate di TV, aria condizionata, cassaforte, minibar.

Trattamento di mezza pensione o pensione completa, che prevede prima colazione, pranzo e cena. Tutti i pasti sono a buffet con bevande self-service incluse (acqua e vino della casa).

Reception 24h, 1 ristorante, 1 bar, 1 ascensore nel corpo centrale, parco giochi per bambini, piscina esterna attrezzata. Piccola piscina per bambini. Campi polivalenti. Parcheggio esterno gratuito, non custodito, Wi-Fi gratuito nella hall e nelle camere.

Giochi e tornei, corsi collettivi, intrattenimenti serali, spettacoli e piano bar. Miniclub 4/12 anni.

LA SPIAGGIA

"Nuova spiaggia Laconia" piccola spiaggia di fronte all'hotel, a pagamento, (distanza circa 100 m), servizio spiaggia di sabbia a 2 km a pagamento.

NEI DINTORNI

Le località circostanti, come la Costa Smeralda e l'Arcipelago della Maddalena, costituiscono mete interessantissime sia per gli amanti della natura, sia per chi predilige giornate rilassanti in spiaggia. Da non sottovalutare anche la movida notturna, che nel raggio di 20/30 chilometri, offre il meglio che di possa trovare in Sardegna.

PER INFO DETTAGLIATE SU PROMO E SERVIZI, CONSULTA LE DESCRIZIONI COMPLETE.

BLU HOTEL MORISCO ****

Resort

ANIMALI AMMESSI

WI-FI

BLUHOTELS

TARIFFE UFFICIALI

CLICCA QUI

DETTAGLI STRUTTURA

VAI AL SITO

SI TROVA QUI:

Cannigione di Arzachena

SOGGIORNI

Ven > Ven

Mar > Mar

distanze

4,5 KM DALLA STRUTTURA

A POCHI PASSI DAL CENTRO DI CANNIGIONE

30 KM PORTO DI OLBIA

30 KM AEROPORTO DI OLBIA

promo

BIMBIgratis

PACCHETTO nave

più TRASFERIMENTI

più VOLO E TRASFERIMENTI

LA STRUTTURA

L'hotel dista poco più di 30 km da Olbia e dalle località circostanti, come la Costa Smeralda e l'Arcipelago della Maddalena.

Con i suoi ampi ed accoglienti spazi, è adatto a chi predilige una vacanza attiva.

166 camere. Camera Standard (min.2 - max. 4 persone) Camera doppia, camera tripla/quadrupla con TV, telefono, asciugacapelli, aria condizionata centralizzata, cassaforte, minibar. Bagno con doccia. Alcune con balcone/terrazza o balconcino alla francese.
Camera Standard Vista mare (min.2 - max. 4 persone) Camera doppia, camera tripla/quadrupla con TV, telefono, asciugacapelli, aria condizionata centralizzata, cassaforte, minibar. Bagno con doccia. Con balcone/terrazza e vista mare laterale.

Il ristorante dell'hotel, ampio e dotato di impianto di condizionamento, trattamenti disponibili B&B o di mezza, pasti serviti a buffet presso il ristorante con bevande incluse ai pasti (acqua e vino della casa in caraffa). L'hotel non è specializzato nel predisporre di appositi cibi privi di glutine; inoltre, per quanto riguarda i cibi serviti al tavolo e/o a buffet non è garantita la totale assenza di contaminazione.

Reception 24h, 1 ristorante, 1 bar, area TV, 3 ascensori, campo sportivo polivalente calcetto, volley, tennis; 1 piscina attrezzata con ombrelloni e lettini. Parcheggio gratuito, non custodito ad esaurimento. Garage a pagamento, Wi-Fi gratuito.

Non è disponibile animazione diurna e serale. Le serate saranno allietate per tutta la stagione tre volte a settimana da uno splendido accompagnamento musicale al Piano Bar.

LA SPIAGGIA

Servizio spiaggia presso spiaggia di sabbia a 4.5 km a pagamento.

NEI DINTORNI

Le località circostanti, come la Costa Smeralda e l'Arcipelago della Maddalena, costituiscono mete interessantissime sia per gli amanti della natura, sia per chi predilige giornate rilassanti in spiaggia. Da non sottovalutare anche la movida notturna, che nel raggio di 20/30 chilometri, offre il meglio che di possa trovare in Sardegna.

CLUB ESSE POSADA ****

LA STRUTTURA

Sorge direttamente sul mare a 500 metri dal centro di Palau, davanti al Parco della Maddalena.

Il resort è diviso in due corpi per un totale di 171 camere: "Sa Posada", con le camere in stile Sardo, e "Sa Marina" con ampie camere, situate nella discesa verso il mare a 50 m dalla spiaggia attrezzata.

Le 171 camere sono distribuite tra il corpo centrale e la zona della marina verso il mare, sono tutte dotate di servizi privati con doccia e asciugacapelli, aria condizionata autonoma, mini-frigo, TV e telefono.

Il servizio è a buffet, senza alcun supplemento a pranzo e a cena acqua microfiltrata, vino bianco e rosso della casa, birra chiara. Le caratteristiche strutturali delle nostre cucine non garantiscono l'assenza assoluta di contaminazioni per alcun tipo di intolleranza, né di adattare i menù a singole allergie. Disponiamo di un assortimento base di alimenti senza glutine, senza lattosio e senza uova. Biberoneria dedicata ai piccoli fino a 3 anni.

Ristorante climatizzato con ampio dehors attrezzato; reception 24h, hall; 2 piscine, campo da tennis e da calcetto, beach volley, piano bar, teatro, bazar, ampio parcheggio pubblico esterno non custodito. Negli spazi comuni è inoltre disponibile la connessione internet Wi-Fi.

L'equipe di animazione, coinvolgente e non invadente, accompagna i nostri ospiti per l'intera vacanza con un ricco programma di intrattenimento, sport e spettacolo che coniuga relax e divertimento in un clima di allegria e condivisione. "Hero Camp" (dai 3 ai 13 anni) "Young Club" (dai 13 ai 18 anni).

ANIMALI AMMESSI | BIBERONERIA | ANIMAZIONE | WI-FI

TARIFFE UFFICIALI
CLICCA QUI

DETTAGLI STRUTTURA
VAI AL SITO

SI TROVA QUI:
Palau
Capo D'Orso

SOGGIORNI
Mar > Mar
Ven > Ven
Liberi (MIN. 4 NOTTI)

distanze

50M DALLA STRUTTURA

500M DAL CENTRO DI PALAU

42KM PORTO DI OLBIA
48KM GOLFO ARANCI

44KM AEROPORTO DI OLBIA

promo

PRENOTA *prima*
SUPER*promo*
BIMBI*gratis*
PACCHETTO *nave*
più VOLO E TRASFERIMENTI
più TRASFERIMENTI

LA SPIAGGIA

Spiaggia di sabbia con ombrelloni con sdraio e lettini a esaurimento e Beach Volley.

NEI DINTORNI

A fianco all'esclusiva Costa Smeralda e di fronte all'incantevole parco dell'Arcipelago della Maddalena. Da non perdere è la roccia dell'Orso, simbolo di Palau, ed una visita al centro storico ricco di locali e negozietti per l'acquisto dei souvenir. Dal porto sono numerose le possibilità di escursioni in motonave per le isole dell'Arcipelago e la Corsica.

M CLUB MARMORATA ***

MANGIA'S
SEA VIEW RESORTS AND CLUBS

LA STRUTTURA

È immerso in un contesto paesaggistico senza eguali, dove litorali sabbiosi si alternano a piccole calette rocciose.

Il complesso è composto da due strutture, Maddalena e Caprera con 592 camere totali. Un trenino collega gli edifici alla bellissima spiaggia di sabbia fine, che può essere raggiunta facilmente anche a piedi.

Le stanze dispongono di servizi privati con doccia, aria condizionata, asciugacapelli, telefono diretto, cassetta di sicurezza e TV. Si dividono in Standard e Superior.

4 ristoranti presenti. Prima colazione, pranzo e cena al buffet, serate a tema. Vino e acqua in caraffa a volontà durante i pasti. Celiachia: l'hotel non è specializzato nel predisporre appositi cibi privi di glutine; inoltre, per quanto riguarda i cibi serviti al tavolo e/o a buffet non è garantita la totale assenza di contaminazione crociata nella fase di preparazione e/o di somministrazione delle pietanze.

Sala TV, sala lettura, boutique-bazar, discoteca, animazione musicale, teatro esterno, sala convegni, 2 bar di cui uno in spiaggia, fotografo, noleggio auto, bici e scooter, Wi-Fi nelle aree comuni, ufficio escursioni, navetta pubblica per Santa Teresa Gallura.

Animazione diurna e notturna con giochi, spettacoli, tornei, ecc. Corsi collettivi sportivi, utilizzo gratuito dei campi da tennis, bocce, wind-surf, vela, calcetto, tiro con l'arco, canoe, ping-pong, Kids Club e Junior Club.

ANIMALI AMMESSI | ANIMAZIONE | WI-FI | TESSERA CLUB

TARIFFE UFFICIALI

CLICCA QUI

DETTAGLI STRUTTURA

VAI AL SITO

SI TROVA **QUI:**

Loc. La Marmorata
S. Teresa di Gallura

SOGGIORNI
Mar > Mar
Ven > Ven

distanze

200M DAL RESORT ANCHE CON NAVETTA

5KM DA SANTA TERESA DI GALLURA

65KM PORTO DI OLBIA

70KM AEROPORTO DI OLBIA

promo

BIMBIgratis

PACCHETTO nave

più VOLO E TRASFERIMENTI

più TRASFERIMENTI

LA SPIAGGIA

Il trenino collega le due strutture alla bellissima spiaggia, raggiungibile anche a piedi. Attrezzata con ombrelloni e lettini ad eccezione delle prime file.

NEI DINTORNI

Incredibili escursioni ti aspettano per rendere ancor più speciale la tua vacanza: prenota un tour in barca per esplorare l'arcipelago de La Maddalena o le Bocche di Bonifacio. E ancora, parti in Jeep per scoprire le tracce che antiche civiltà hanno lasciato nell'entroterra di una delle regioni più belle dell'isola, la Gallura... e tanto altro.

CLUB ESSE SHARDANA ****

LA STRUTTURA

È posizionato incredibilmente sul mare, tra le verdi macchie di ginepri e mirto della Baia di Santa Reparata, a 3 Km da Santa Teresa Gallura e 1 km da Capo Testa.

Formato da piccole costruzioni in muratura con ingresso indipendente, direttamente sul mare, distribuite in diverse file sul declivio che digrada verso il mare.

75 camere dispongono tutte di TV, mini-frigo, cassaforte, aria condizionata, ventilatore a pale, servizi privati con doccia e asciugacapelli. Tutte con ingresso indipendente. Disponibili camere per diversamente abili.

Ristorante climatizzato, con splendida vista sul mare e terrazza panoramica con la possibilità, su prenotazione, di mangiare all'aperto. Sono sempre inclusi (salvo diverse indicazioni) senza alcun supplemento a pranzo e a cena acqua microfiltrata, vino bianco e rosso della casa, birra chiara. Le caratteristiche strutturali delle nostre cucine non garantiscono l'assenza assoluta di contaminazioni per alcun tipo di intolleranza, né di adattare i menù a singole allergie. Disponiamo di un assortimento base di alimenti senza glutine, senza lattosio e senza uova. Biberoneria.

Ricevimento 24 ore; bar, sala TV, piano bar, teatro, piscina e terrazzamenti attrezzati con ombrelloni lettini e sdraio ad esaurimento, Wi-Fi nelle zone comuni, parcheggio non custodito.

Animazione internazionale, fitness, acquagym, giochi e tornei, piano bar e intrattenimento serale. Baby Club, dai 3 ai 13 anni non compiuti.

ANIMALI AMMESSI | BIBERONERIA | ANIMAZIONE | WI-FI

TARIFFE UFFICIALI
CLICCA QUI

DETTAGLI STRUTTURA
VAI AL SITO

SI TROVA QUI:
S. Teresa di Gallura

SOGGIORNI
Mar > Mar
Ven > Ven
Liberi (MIN. 4 NOTTI)

distanze

DIRETTAMENTE SUL MARE

1KM DA CAPO TESTA
3KM DA S. TERESA DI GALLURA

65KM PORTO DI OLBIA
71KM GOLFO ARANCI
103KM PORTO TORRES

66KM AEROPORTO DI OLBIA
132KM AEROPORTO DI ALGHERO

promo

PRENOTA *prima*
BIMBI gratis
PACCHETTO *nave*
più VOLO E TRASFERIMENTI
più TRASFERIMENTI

LA SPIAGGIA

Splendida spiaggia di sabbia, a pochi metri dalla struttura, attrezzata con piccola concessione con ombrelloni e lettini ad esaurimento.

NEI DINTORNI

Dalle immediate vicinanze del Resort partono facili ed emozionanti percorsi trekking tra le scogliere e attraverso la macchia mediterranea fino al paese di Santa Teresa di Gallura e a Capo Testa. Inoltre dal porto Santa Teresa di Gallura, vi è la possibilità di effettuare gite in motonave per le Isole dell'Arcipelago della Maddalena.

CLUB ESSE GALLURA BEACH ***

LA STRUTTURA

È situato all'interno del Parco Naturale e Sito di Interesse Comunitario (S.I.C.) Monti Russu, nella costa settentrionale della Sardegna ad Aglientu.

Immerso nella natura e nei profumi della macchia mediterranea, sorge in una posizione unica per tranquillità e panorama, nel crinale che sovrasta l'incontaminata spiaggia di Monti Russu.

250 camere, spaziose e accoglienti, tutte dotate di servizi privati, asciugacapelli, TV, mini-frigo, aria condizionata. La maggior parte dispone di patio o giardino.

Il servizio è a buffet con tavoli non ≠assegnati. Senza supplemento a pranzo e a cena acqua microfiltrata, vino bianco e rosso della casa, birra chiara. Le caratteristiche strutturali delle nostre cucine non garantiscono l'assenza assoluta di contaminazioni per alcun tipo di intolleranza, né di adattare i menù a singole allergie. Disponiamo di un assortimento base di alimenti senza glutine, senza lattosio e senza uova. Biberoneria.

Ristorante panoramico, reception 24h, hall, music bar, anfiteatro, spazio attrezzato per bambini, club house, bazar, piscina e piscina per bambini; campo polivalente basket e calcetto, 2 campi da tennis, 2 campi da bocce. Ampio parcheggio riservato non custodito. Negli spazi comuni Wi-Fi gratuita. Nolo teli mare e passeggini.

L'equipe di animazione, accompagna gli ospiti per l'intera vacanza con un ricco programma di intrattenimento, sport e spettacolo. "Hero Camp" (dai 3 ai 13 anni ulteriormente diviso per fasce di età) "Young Club" (dai 13 ai 18 anni).

ANIMALI AMMESSI | BIBERONERIA | ANIMAZIONE | WI-FI

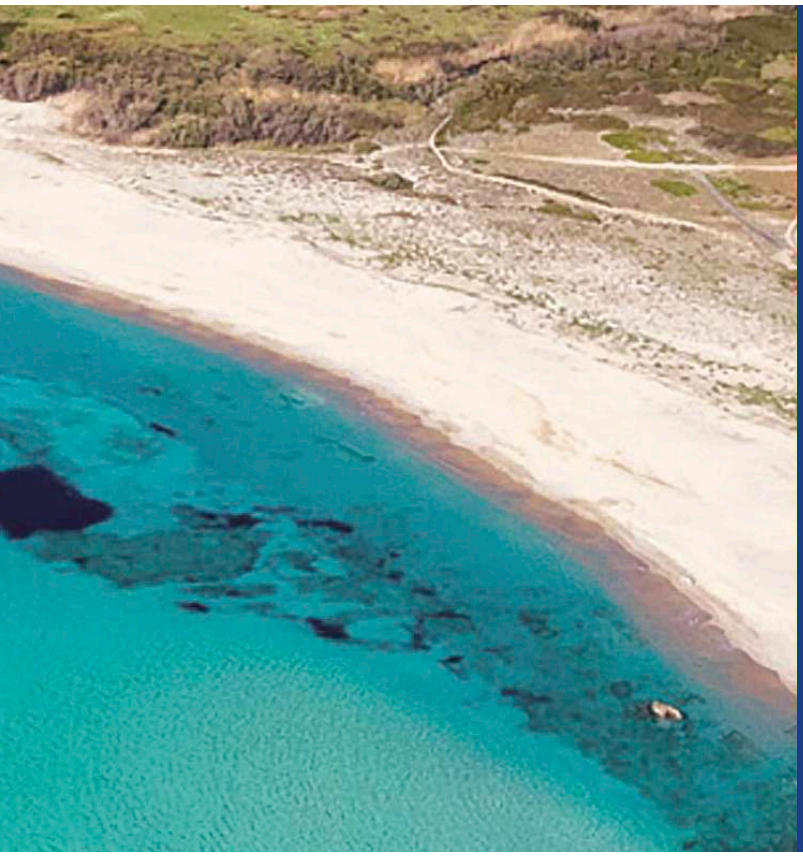

TARIFFE UFFICIALI
CLICCA QUI

DETTAGLI STRUTTURA
VAI AL SITO

SI TROVA QUI:
S. Teresa di Gallura

SOGGIORNI
Mar > Mar
Liberi (MIN. 4 NOTTI)

distanze

1.850 M CON NAVETTA

12 KM DA SANTA TERESA DI GALLURA

60 KM PORTO DI OLBIA
70 KM GOLFO ARANCI
87 KM PORTO TORRES

62 KM AEROPORTO DI OLBIA
132 KM AEROPORTO DI ALGHERO

promo

PRENOTA *prima*
SUPER*promo*
BIMBI*gratis*
PACCHETTO *nave*
più VOLO E TRASFERIMENTI
più TRASFERIMENTI

LA SPIAGGIA

Piccola concessione privata presso la spiaggia di Monti Russu (con navetta gratuita e ultimi 550 m percorribili soltanto a piedi), attrezzata con ombrelloni, sdraio e lettini a esaurimento.

NEI DINTORNI

Numerose proposte di escursioni in particolare per il vicino Arcipelago della Maddalena e per la Corsica. A pochi chilometri da Santa Teresa Gallura, Capo Testa e Isola Rossa. S. Teresa Gallura famosa per le sue spiagge e centro storico, ricco di locali, botteghe artigianali e negozi. La costa, è un susseguirsi di calette e incantevoli insenature.

M CLUB DEL GOLFO ****

MANGIA'S
SEA VIEW RESORTS AND CLUBS

LA STRUTTURA

Poco distante da Sassari, si affaccia su quest'incantevole spiaggia, che si estende lungo la costa settentrionale della Sardegna, all'interno del Golfo dell'Asinara, una zona ricca di splendidi litorali a cui si alternano bellissime baie.

Situato di fronte all'Isola dell'Asinara, con affaccio su una delle più suggestive della zona, è immerso in una folta vegetazione.

Spaziose, confortevoli e arredate nel classico stile sardo, le 114 camere sono distribuite su due piani: dotate di tutti i comfort, si suddividono in camere Standard e Superior.

Un viaggio tra le migliori ricette della cucina italiana e quelle della gastronomia internazionale. Prima colazione, pranzo e cena al buffet, acqua e vino incluso ai pasti.

Ricevimento H24, ristorante, bar, Kids Club, centro sportivo per tennis, sup e calcetto, tiro con l'arco, bocce. Base nautica: canoa, windsurf. Ampia piscina e una più piccola dedicata ai bambini.

Tanti gli eventi che animeranno le serate durante il soggiorno. Dalle esperienze enogastronomiche, alla musica dal vivo, fino ai momenti di show e intrattenimento in anfiteatro dove godere momenti di arte e musica in completa sicurezza. Per i bambini: giochi, attività creative, sport e tanto divertimento. Per bambini e ragazzi piscina dedicata per divertirsi in totale sicurezza. Kids Club per i bambini 4/13 anni e Junior Club 13/17 anni.

ANIMALI AMMESSI | ANIMAZIONE | WI-FI | TESSERA CLUB

TARIFFE UFFICIALI
CLICCA QUI

DETTAGLI STRUTTURA
VAI AL SITO

SI TROVA QUI:
Marina di Sorso

SOGGIORNI
Ven > Ven
Mar > Mar

distanze

A POCHI METRI DALLA STRUTTURA

5KM DAL CENTRO DI MARINA DI SORSO (SS)

120KM PORTO DI OLBIA

120KM AEROPORTO DI OLBIA

promo

SUPERpromo

BIMBIgratis

PACCHETTO nave

più VOLO E TRASFERIMENTI

più TRASFERIMENTI

LA SPIAGGIA

A pochi metri dalla struttura, è attrezzata con ombrelloni e lettini e dispone nelle vicinanze di un bar. È meta ideale per gli appassionati di surf e windsurf.

NEI DINTORNI

Si trova in posizione strategica per innumerevoli escursioni. A Ovest troverete Porto Torres e poi Stintino con la spiaggia della Pelosa, ad Est Castelsardo con il suo porticciolo ed il Castello dei Doria. Inoltre la rinomata Roccia dell'Elefante e tantissime spiagge nella zona. Per finire il Water Paradise, il parco divertimenti del Nord Sardegna.

CLUB ESSE ROCCARUJA ****

Roccaruja Resort

LA STRUTTURA

Si affaccia su un tratto di mare cristallino considerato fra i più belli del mondo per i suoi colori e le sue trasparenze. Tra le prime strutture ricettive nate in Sardegna, vanta una spettacolare posizione si affaccia su un tratto di mare cristallino considerato fra i più belli del mondo per i suoi colori e le sue trasparenze.

Il Resort è circondato da un paesaggio selvaggio e incontaminato e si affaccia su uno degli scenari più suggestivi del mare sardo di fronte all'isola dell'Asinara e a 200 m dalla famosa spiaggia "La Pelosa".

Le 135 camere sono dotate di servizi privati completi di vasca con doccia e asciugacapelli, aria condizionata, mini-frigo, cassaforte, TV e telefono. Si dividono in camere doppie, triple, quadruple con letto a castello e Family Garden con doppio ambiente da 4 posti letto.

Il servizio a buffet, senza alcun supplemento a pranzo e a cena acqua microfiltrata, vino bianco e rosso della casa, birra chiara. È inoltre disponibile una selezione di vini locali. Le caratteristiche strutturali delle nostre cucine non garantirsono l'assenza assoluta di contaminazioni per alcun tipo di intolleranza, né di adattare i menù a singole allergie. Disponiamo di un assortimento base di alimenti senza glutine, senza lattosio e senza uova. Biberoneria.

Ristorante panoramico climatizzato, reception 24h, hall, piscina adulti, parco per bambini con piscina dedicata; 2 campi da tennis polivalenti in erba sintetica, parcheggio privato non custodito. Wi-Fi nelle aree comuni. Beach volley e beach tennis, piano bar. Spiaggia privata, teatro, bazar.

L'equipe di animazione, coinvolgente e non invadente, accompagna gli ospiti per l'intera vacanza con un ricco programma di intrattenimento, sport e spettacolo. "Hero Camp" (dai 3 ai 13 anni) e "Young Club" (dai 13 ai 18 anni).

ANIMALI AMMESSI | BIBERONERIA | ANIMAZIONE | WI-FI

TARIFFE UFFICIALI
CLICCA QUI

DETTAGLI STRUTTURA
VAI AL SITO

SI TROVA QUI:
Stintino

SOGGIORNI
Mar > Mar
Ven > Ven
Liberi (MIN. 4 NOTTI)

distanze

A POCHI METRI DALLA STRUTTURA

4KM DA STINTINO

32KM PORTO TORRES
156KM PORTO DI OLBIA

50KM AEROPORTO DI ALGHERO
153KM AEROPORTO DI OLBIA

promo

PRENOTA *prima*
SUPER*promo*
BIMBI*gratis*
PACCHETTO *nave*
più VOLO E TRASFERIMENTI
più TRASFERIMENTI

LA SPIAGGIA

Di sabbia attrezzata con beach volley e beach tennis. Disponibilità per ogni camera di un ombrellone con una sdraio ed un lettino, senza assegnazione dalla seconda fila.

NEI DINTORNI

Possibilità di escursioni per la vicina isola dell'Asinara, per Alghero, per l'Arcipelago de La Maddalena e altre ancora, come la rinomata spiaggia dell' Argentiera, l'Area protetta di Porto Conte e Capo Caccia con le splendide grotte di Nettuno. Inoltre, il vicino borghetto marinaro di Stintino, raggiungibile anche a piedi. (circa 4 Km).

CLUB ESSE SPORTING ****

Roccaruja Resort

LA STRUTTURA

Storica struttura all'interno del parco del Roccaruja dista appena 4 km dal centro di Stintino.

È un resort 4 stelle immerso nella natura e sorge a ridosso del promontorio di Capo Falcone vicino alla spiaggia più famosa del nord Sardegna, la "Pelosa".

62 ampie camere, totalmente rinnovate, in basse palazzine immerse nel verde. Dispongono tutte di aria condizionata autonoma, TV, cassaforte, mini-frigo, asciugacapelli, servizi e telefono. Si dividono in camere doppie, matrimoniali, triple e quadruple con letto a castello. Inoltre, camere Family, da 3 a 5 posti letto.

Il servizio è a buffet, senza alcun supplemento a pranzo e a cena acqua microfiltrata, vino bianco e rosso della casa, birra chiara. Le caratteristiche strutturali delle nostre cucine non garantiscono l'assenza assoluta di contaminazioni per alcun tipo di intolleranza, né di adattare i menù a singole allergie. Disponiamo di un assortimento base di alimenti senza glutine, senza lattosio e senza uova. Biberoneria.

Ristorante con tetto interamente apribile (cena sotto le stelle). Hall, reception, piscina con area benessere, idromassaggio e spazio per i più piccoli, sala TV, 2 parcheggi privati non custoditi. Wi-Fi nelle aree comuni. Servizio navetta per la spiaggia privata e per il Club Esse Roccaruja ad orari prestabiliti.

L'equipe di animazione, coinvolgente e non invadente, accompagna gli ospiti per l'intera vacanza con un ricco programma di intrattenimento, sport e spettacolo. "Hero Camp" (dai 3 ai 13 anni) e "Young Club" (dai 13 ai 18 anni).

ANIMALI AMMESSI | BIBERONERIA | ANIMAZIONE | WI-FI

TARIFFE UFFICIALI
CLICCA QUI

DETTAGLI STRUTTURA
VAI AL SITO

SI TROVA QUI:
Stintino

SOGGIORNI
Mar > Mar
Ven > Ven
Liberi (MIN. 4 NOTTI)

distanze

650 M CON NAVETTA GRATUITA

4 KM DA STINTINO

33 KM PORTO TORRES
147 KM PORTO DI OLBIA

51 KM AEROPORTO DI ALGHERO
147 KM AEROPORTO DI OLBIA

promo

PRENOTA *prima*
SUPER*promo*
BIMBI*gratis*
PACCHETTO *nave*
PIÙ VOLO E TRASFERIMENTI
PIÙ TRASFERIMENTI

LA SPIAGGIA

Di sabbia a 650 m dall'hotel (raggiungibile anche con navetta gratuita), attrezzata con beach volley e beach tennis. Disponibilità per ogni camera di un ombrellone con una sdraio ed un lettino, senza assegnazione dalla seconda fila.

NEI DINTORNI

Possibilità di escursioni per la vicina isola dell'Asinara, per Alghero, per l'Arcipelago de La Maddalena e altre ancora, come la rinomata spiaggia dell' Argentiera, l'Area protetta di Porto Conte e Capo Caccia con le splendide grotte di Nettuno. Inoltre, il vicino borghetto marinaro di Stintino, raggiungibile anche a piedi. (circa 4 Km.)

novità

LE TONNARE DI STINTINO ****

Beach Resort

LA STRUTTURA

Situato a circa 3 km da Stintino, In posizione panoramica su un tratto di mare meraviglioso.

Un suggestivo villaggio, realizzato dalla ristrutturazione di un antico stabilimento di lavorazione del tonno, che ha rappresentato il cuore della cittadina.

Le 165 camere, situate in parte nel corpo centrale e in parte intorno alla piscina, circondate da una vegetazione rigogliosa. Standard (2/4/5 persone)piano terra o primo piano, con piccolo patio o terrazzino, le Standard Family sono su due piani con camera da letto e camera doppia con soppalco a vista (4-5 pax). Junior Suite (2/4 persone): doppio ambiente, situate al piano terra con soppalco e accesso al terrazzo privato. Tutte dotate doccia, phone, aria condizionata, Tv, telefono, cassetta di sicurezza e minifrigo.

Il servizio a buffet, offre piatti di cucina locale e internazionale, friggitoria e pizzeria. Previste serate a tema. Inclusi a pranzo e a cena acqua, vino bianco o rosso della casa. Personale formato per la preparazione di alimenti per le intolleranze alimentari, prodotti base forniti.

Bar Centrale annesso alla piscina, parcheggio non custodito. Reception 24h, Wi-Fi, Bazar, boutique. Campi da tennis, calcetto, pallavolo, bocce, beach volley, canoe, area bambini. Possibilità noleggio gommoni, auto, scooter e biciclette, programma di escursioni.

L'animazione offre corsi sportivi collettivi ed individuali; spettacoli serali; serate a tema; tornei. Mini club (3/12 anni) e Junior club (13/17 anni): con animazione e attività dedicate.

ANIMALI AMMESSI | INTOLLERANZE ALIMENTARI | ANIMAZIONE | WI-FI

TARIFFE UFFICIALI

CLICCA QUI

DETTAGLI STRUTTURA

VAI AL SITO

SI TROVA QUI:

Stintino
Loc. Le Saline

SOGGIORNI

distanze

DIRETTMENTE SUL MARE

3KM DA STINTINO

32KM PORTO TORRES

150KM PORTO DI OLBIA

48KM AEROPORTO DI ALGHERO

155KM AEROPORTO DI OLBIA

promo

BIMBIgratis

PACCHETTO nave

più VOLO E TRASFERIMENTI

più TRASFERIMENTI

LA SPIAGGIA

Situata di fronte alla struttura, la spiaggia è costituita da sabbia e ciottoli, attrezzata con ombrelloni, lettini e sdraio, fino ad esaurimento.

NEI DINTORNI

A pochi chilometri si trovano le rinomate spiagge: le “Saline”, la “Pelosa” e “Capo Falcone” facilmente raggiungibili. Possibilità di varie escursioni come per la vicina isola dell’Asinara, per Alghero, l’arcipelago de La Maddalena e altre ancora, come la rinomata spiaggia dell’ Argentiera, l’ Area protetta di Porto Conte e Capo Caccia.

novità

MARINA MANNA ***

Villaggio

LA STRUTTURA

Situato nel Golfo dell'Asinara, ai margini di una pineta che lo separa dal mare, a circa 1 km dal centro e 12 km da Castelsardo.

È pensato per chi desidera una vacanza in libertà, a pochi minuti a piedi dal meraviglioso mare che bagna le coste della Sardegna, base ideale per escursioni lungo tutta la costa nord dell'Isola.

60 camere con aria condizionata, con patio o balcone, arredate in modo semplice ed essenziale, sono direttamente affacciate sul verde giardino. Le Family sono composte da camera matrimoniale e living con divano letto. Dispongono di frigo, cassaforte, Tv, doccia, asciugacapelli, patio o balcone attrezzati.

Offre un menù ispirato alla cucina mediterranea, con i sapori della cucina sarda. Da non perdere le serate con piatti tipici di Valledoria e le serate tema. Il pranzo e la cena sono interamente a buffet, con bevande incluse ai pasti.

Area piscina, una piazzetta e un locale con musica dal vivo, parcheggio interno non custodito, wi-fi gratuito negli spazi comuni, a pagamento escursioni, noleggio moto e biciclette, diving center, maneggio e scuola surf nelle vicinanze.

Animazione diurna e serale con varie attività (sportive, ping-pong, calcio balilla, giochi in spiaggia) particolarmente dedicato alle famiglie ai giovani e agli amanti della musica e dei balli latino-americani, per i più piccoli un'animazione dedicata, un piccolo parco giochi in cui svagarsi, piscina ed attività pensate e studiate appositamente per loro. Miniclub dai 4 ai 12 anni.

ANIMALI AMMESSI | ANIMAZIONE | WI-FI | TESSERA CLUB

TARIFFE UFFICIALI

CLICCA QUI

DETTAGLI STRUTTURA

VAI AL SITO

SI TROVA QUI:

Valledoria

SOGGIORNI

Ven > Lun

distanze

400 M DALLA SPIAGGIA

1 KM DAL CENTRO DI VALLEDORIA

40 KM PORTO TORRES

90 KM PORTO DI OLBIA

75 KM AEROPORTO DI ALGHERO

promo

PACCHETTO *nave*

più VOLO E TRASFERIMENTI

più TRASFERIMENTI

LA SPIAGGIA

A circa 400 metri lunghissima spiaggia bianca con sdraio, lettini ed ombrelloni, inclusi.

NEI DINTORNI

Da Valledoria, località situata vicino a Castelsardo, tra Stintino e Santa Teresa di Gallura, si possono organizzare diverse escursioni: Spiaggia di San Pietro, il fiume Coghinas, Monte Ussoni e Baia Ostina, Roccia dell'Elefante, Castelsardo, Badesi, Terme di Casteldoria, Cala Tinnari, Costa Paradiso, il Nuraghe di Santu Antine e tanto altro ancora.

CLUB ESSE CAPO D'ORSO

Residence

ANIMALI AMMESSI | ANIMAZIONE | WI-FI

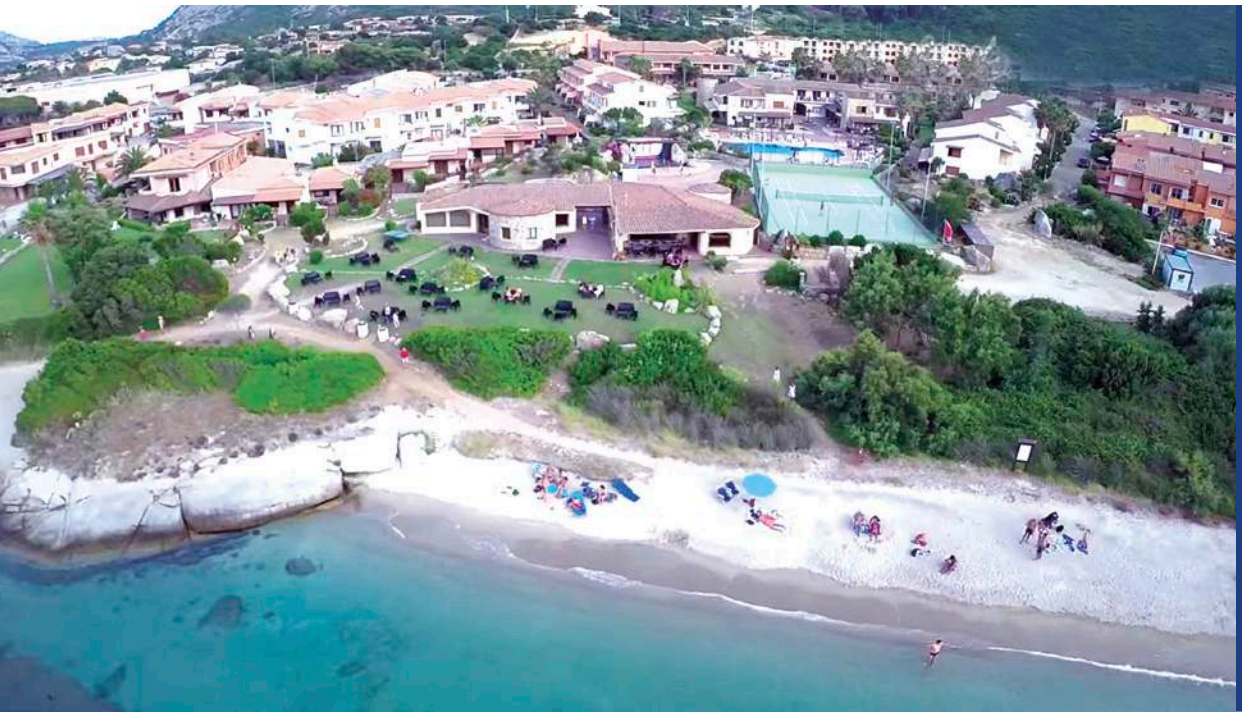

TARIFFE UFFICIALI

CLICCA QUI

DETTAGLI STRUTTURA

VAI AL SITO

SI TROVA QUI:

Palau
Capo D'Orso

SOGGIORNI

Mar > Mar

distanze

DIRETTAMENTE SUL MARE

500 M DAL CENTRO DI PALAU

42 KM PORTO DI OLBIA

48 KM GOLFO DI ARANCI

44 KM AEROPORTO DI OLBIA

promo

PRENOTA *prima*

PACCHETTO *nave*

più TRASFERIMENTI

LA STRUTTURA

Sorge direttamente sul mare a 500 m dal centro di Palau, davanti al parco della Maddalena.

Il residence è costituito da comodi appartamenti posti nella leggera discesa verso il mare, a 50 m dalla spiaggia attrezzata.

Dispone di 25 appartamenti confortevoli e moderni, ubicati in gruppi di villette a due piani con ingresso indipendente, soggiorno con angolo cottura accessoriato, servizi con doccia, TV, patio o balcone. Gli appartamenti dispongono di un condizionatore ubicato in una delle camere o nel soggiorno.

Reception 24h presso il Club Esse Posada a 30 metri, hall, piscina, campo da tennis, campo da calcetto, beach volley, teatro e bazar, ampio parcheggio pubblico esterno non custodito, servizio lavanderia. Negli spazi comuni è inoltre disponibile la connessione internet Wi-Fi. Nolo teli mare e passeggini (da segnalare al momento della prenotazione). Possibilità di noleggio di gommoni, autovetture e scooter. Ricco programma di escursioni.

L'equipe di animazione, coinvolgente e non invadente, accompagna i nostri ospiti per l'intera vacanza con un ricco programma di intrattenimento, sport e spettacolo che coniuga relax e divertimento in un clima di allegria e condivisione. "Hero Camp" (dai 3 ai 13 anni ulteriormente diviso per fasce di età) e "Young Club" (dai 13 ai 18 anni).

LA SPIAGGIA

Spiaggia di sabbia con disponibilità di ombrelloni con sdraio e lettini a esaurimento. A 100 m Bau Bau Palau: spiaggia comunale riservata ai nostri amici a quattro zampe.

NEI DINTORNI

A fianco all'esclusiva Costa Smeralda e di fronte all'incantevole parco dell'Arcipelago della Maddalena. Da non perdere è la roccia dell'Orso, simbolo di Palau, ed una visita al centro storico ricco di locali e negozietti per l'acquisto dei souvenir. Dal porto sono numerose le possibilità di escursioni in motonave per le isole dell'Arcipelago e la Corsica.

PER INFO DETTAGLIATE SU PROMO E SERVIZI, CONSULTA LE DESCRIZIONI COMPLETE.

LA Sicilia

1 CDSHOTELS TERRASINI

2 SARACEN SANDS HOTEL & CONGRESS CENTRE

3 AH PREMIUM BORGO TORRE ARTALE ECO & SPORT CLUB

4 MANGIA'S HIMERA RESORT *novità*

5 CEFALÙ RESORT SPORTING CLUB
COSTA VERDE ACQUA PARK & SPA HOTEL
HOTEL SANTA LUCIA LE SABBIE D'ORO *novità*

6 ZETA CLUB SELINUNTE
MANGIA'S SELINUNTE RESORT *novità*

7 LE DUNE RESORT *novità*

8 MANGIA'S TORRE DEL BARONE RESORT & SPA *novità*
MCLUB LIPARI

9 MANGIA'S POLLINA RESORT *novità*

10 FALCONARA GREENBLU RESORT

11 ATHENA RESORT
KAMARINA RESIDENCE

12 HOTEL BAIA TAORMINA

SCOPRI TUTTE LE
DESTINAZIONI

VAI AL SITO

novità

MANGIA'S TORRE DEL BARONE

Resort & Spa *****

LA STRUTTURA

Situato sulla splendida costa sud-occidentale della Sicilia, all' interno del meraviglioso parco di Sciaccamare.

Sciaccamare è il luogo perfetto per coloro che amano concedersi una vacanza al mare all'insegna del confort e del relax.

Dal design moderno e funzionale, le 231 camere del Torre del Barone Resort garantiscono qualità e comfort elevati. Le stanze dispongono di servizi privati, con doccia ed asciugacapelli, TV, telefono diretto, Wi-Fi, mini-frigo, cassette di sicurezza, aria condizionata.

Il Restaurant Mediterra propone il buffet in pensione completa (prima colazione, pranzo e cena al buffet) con acqua microfiltrata in bottiglia. L'hotel non è specializzato nel predisporre appositi cibi privi di glutine.

Parcheggio esterno, sale lettura, sala TV, 3 bar, discoteca, centro wellness e & SPA, assistenza medica (su chiamata e a pagamento), teli da spiaggia inclusi, Wi-Fi nelle aree comuni, noleggio auto, ufficio escursioni, fotografo, navetta pubblica a pagamento per Sciacca.

Sport Experiences (vedere descrittivo del resort); Personal Trainer in supplemento; Baby-sitting su richiesta ed in supplemento; Kids-club, Junor & Teen-club incluso (vedere descrittivo del resort); uso gratuito dei campi di tennis, calcetto, mini-golf, tiro con l'arco, canoe, ping-pong, pallacanestro, pallavolo, padel.

ANIMALI AMMESSI | SPA | ANIMAZIONE | WI-FI

TARIFFE UFFICIALI

CLICCA QUI

DETTAGLI STRUTTURA

VAI AL SITO

SI TROVA QUI:

Sciacca

SOGGIORNI

Ven > Ven

distanze

300 M DALLA STRUTTURA ANCHE CON NAVETTA

3 KM DAL CENTRO DI SAN CALOGERO

130 KM PORTO DI PALERMO

120 KM AEROPORTO DI PALERMO

promo

BIMBIgratis

PACCHETTO nave

più VOLO E TRASFERIMENTI

più TRASFERIMENTI

LA SPIAGGIA

Di sabbia fine, attrezzata con lettini e ombrelloni, è raggiungibile percorrendo i suggestivi sentieri o, in alternativa, utilizzando la navetta gratuita.

NEI DINTORNI

Sciacca città marinara, turistica e termale. Agrigento con il centro storico ed il Museo Archeologico. La Valle dei Templi, parco archeologico caratterizzato dall'eccezionale stato di conservazione e da importanti templi Dorici del periodo ellenico. La Scala dei Turchi, una parete rocciosa che si erge a picco sul mare lungo la costa di Realmonte.

MCLUB LIPARI ****

MANGIA'S
SEA VIEW RESORTS AND CLUBS

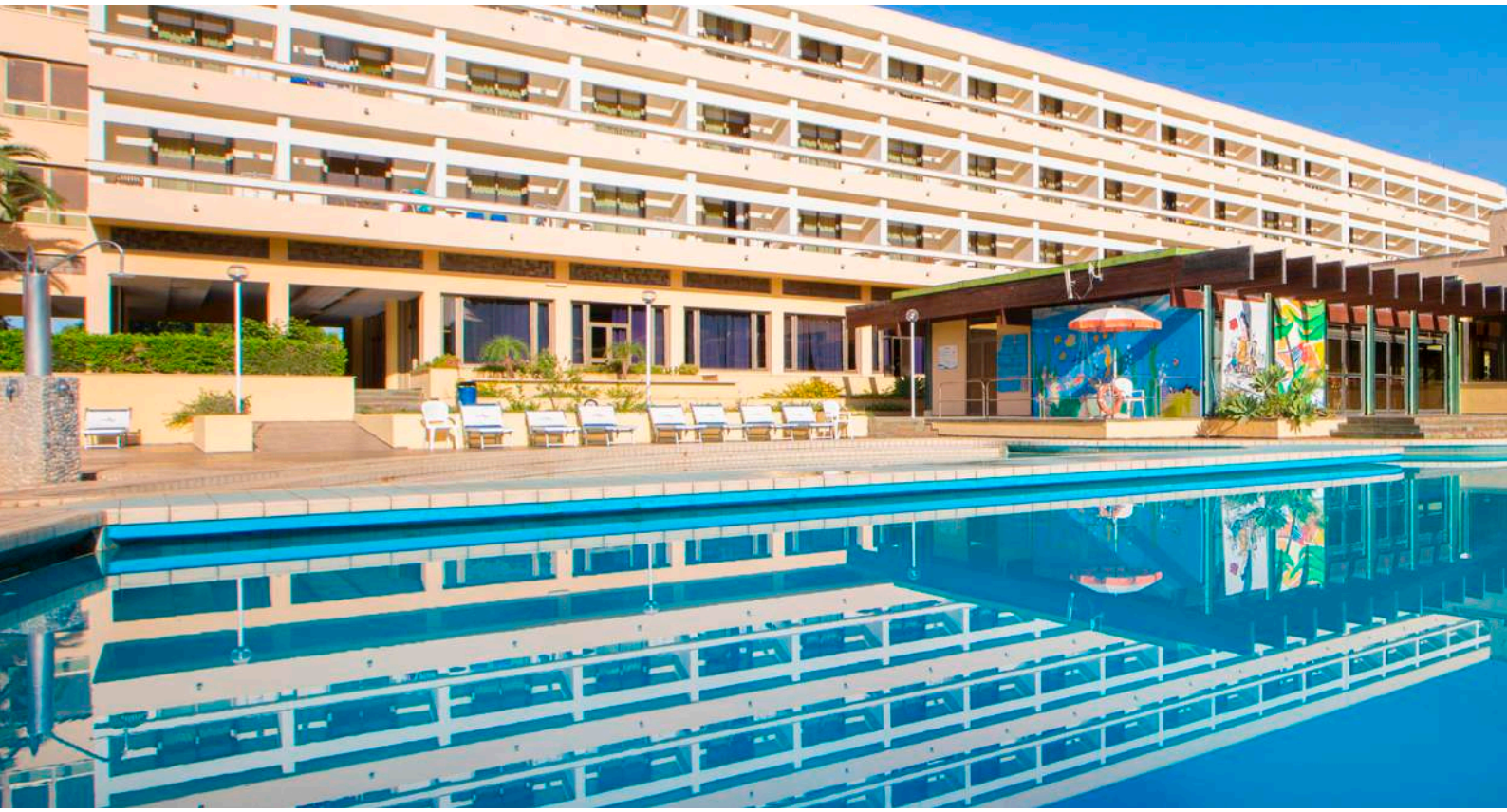

LA STRUTTURA

Sulla splendida costa sud-occidentale della Sicilia, il meraviglioso parco di Sciaccamare è un susseguirsi di arenili di sabbia dorata, bagnati da un mare cristallino, immerso nel verde di ulivi secolari, pini, alte palme e bouganville.

È immersa nel verde, con piscine per adulti e bambini, una piscina interna alimentata con acqua termale e una spiaggia privata attrezzata con lettini e ombrelloni.

Disposte su 3 piani, le 207 camere sono dotate di aria condizionata, connessione Wi-Fi, telefono, minifrigo, TV satellitare e cassaforte.

Trattamento di pensione completa: prima colazione, pranzo e cena al buffet; serate a tema durante la settimana; sorprese di mezzanotte; vino ed acqua in caraffa a volontà durante i pasti.

Parcheggio esterno, sale lettura, sala TV, 2 bar, animazione musicale, discoteca, centro cure termali, assistenza medica (su chiamata, a a pagamento), boutique-bazar, noleggio teli da spiaggia, Wi-Fi nelle aree comuni, noleggio auto, ufficio escursioni, fotografo, navetta pubblica per Sciacca. SPA & Wellness. 2 campi da padel, campi da tennis, una pallavolo, tiro con l'arco, mini-golf, basket, calcio a 5, beach volley e ping-pong, canoe e SUP.

Dalle esperienze gastronomiche ed enologiche, alla musica dal vivo, agli spettacoli e all'intrattenimento. Giochi, attività, sport e tanto divertimento, kids club e junior club. Un'area esterna immersa nel verde, attrezzata con giochi, scivoli e altalene.

SPA | WI-FI | TESSERA CLUB

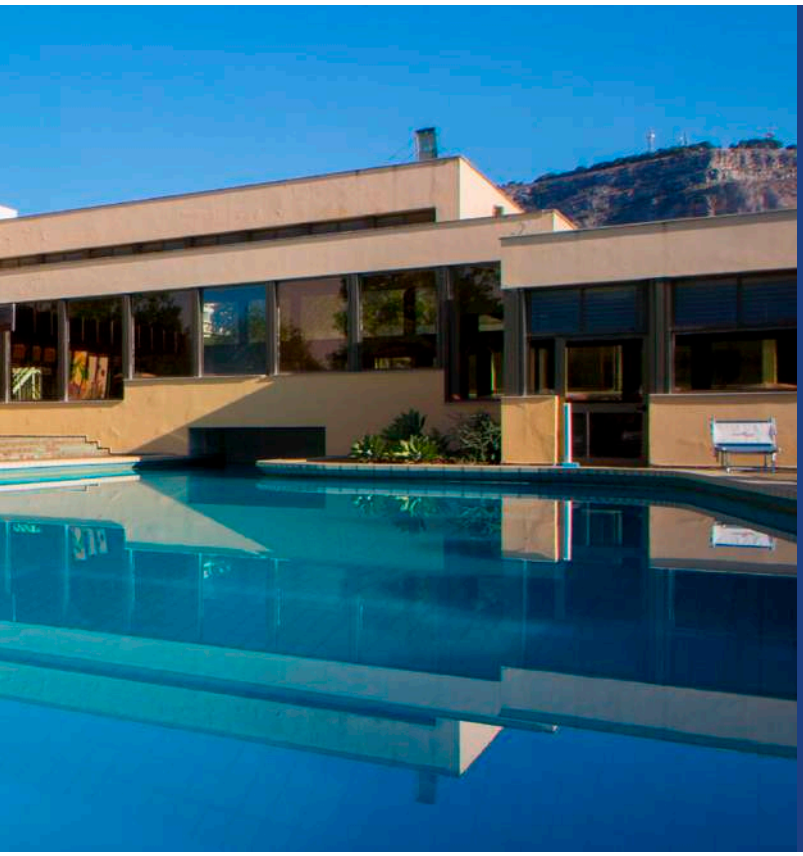

TARIFFE UFFICIALI

CLICCA QUI

DETTAGLI STRUTTURA

VAI AL SITO

SI TROVA QUI:
Sciacca

SOGGIORNI
Ven > Ven

distanze

A POCHE CENTINAIA DI METRI CON NAVETTA O A PIEDI

A POCHI PASSI DAL CENTRO DI SOVARETO

130 KM PORTO DI PALERMO

120 KM AEROPORTO DI PALERMO

promo

BIMBI gratis

PACCHETTO nave

più VOLO E TRASFERIMENTI

più TRASFERIMENTI

LA SPIAGGIA

Spiaggia di sabbia fine, attrezzata con lettini e ombrelloni, raggiungibile attraverso sentieri tra la rigogliosa vegetazione o utilizzando la navetta.

NEI DINTORNI

Sciacca città marinara, turistica e termale. Agrigento con il centro storico ed il Museo Archeologico. La Valle dei Templi, parco archeologico caratterizzato dall'eccezionale stato di conservazione e da importanti templi Dorici del periodo ellenico. La Scala dei Turchi, una parete rocciosa che si erge a picco sul mare lungo la costa di Realmonte.

novità

MANGIA'S SELINUNTE ****

Resort

MANGIA'S
SEA VIEW RESORTS AND CLUBS

LA STRUTTURA

Situato tra lo splendore del sito archeologico dell'antica città greca di Selinunte e la meravigliosa Riserva Naturale della Foce del Fiume Belice, vicino alla suggestiva Valle dei Templi di Agrigento.

Mare, natura, cultura, storia: la Valle del Belice, sulla costa sudoccidentale della Sicilia. In un perfetto equilibrio tra natura e cultura.

Le camere offrono un'atmosfera calda e accogliente. Recentemente ristrutturate, tutte arredate in toni del beige, la maggioranza si affacciano sugli spazi comuni del Resort, si dividono in camere standard,standard vista mare, superior, superior vista mare, deluxe, deluxe vista mare. Dispongono di aria condizionata, Wi-Fi, telefono, minifrigo, TV, cassaforte.

Il trattamento di All inclusive: Colazione, pranzo e cena a Buffet presto il ristorante Perseo;serate a tema; bevande (soft drinks, liquori nazionali, birra, vino, acqua, te, caffè, gelati) fino alle 23.00. Celiachia: L'hotel non è specializzato nel predisporre appositi cibi privi di glutine.

Il trattamento di All inclusive: Colazione, pranzo e cena a Buffet presto il ristorante Perseo;serate a tema; bevande (soft drinks, liquori nazionali, birra, vino, acqua, te, caffè, gelati) fino alle 23.00. Celiachia: L'hotel non è specializzato nel predisporre appositi cibi privi di glutine.

Dispone di sala lettura, sala TV, bar, boutique-bazar, anfiteatro esterno, 2 piscine di cui 1 per bambini, animazione musicale, discoteca, noleggio teli da spiaggia, ufficio escursioni, noleggio auto, fotografo, Wi-Fi nei pressi dell'ufficio ricevimento nelle camere ed aree comuni.

Animazione diurna e notturna con giochi, spettacoli, tornei; uso gratuito dei campi di tennis, bocce, calcetto, calcio balilla, canoe, pétanque. Mini-Club(4/13 anni),Junior-Club (13/17 anni).

ANIMAZIONE | WI-FI | TESSERA CLUB

TARIFFE UFFICIALI

CLICCA QUI

DETTAGLI STRUTTURA

VAI AL SITO

SI TROVA QUI:

Marinella di Selinunte

SOGGIORNI

Ven > Ven

distanze

1.200 M
DALLA STRUTTURA, CON NAVETTA GRATUITA (800 M) E SENTIERO NEL PARCO (CIRCA 400 M) CON PASSERELLA IN LEGNO DALLA STRUTTURA

1,6 KM
DAL CENTRO DI MARINELLA DI SELINUNTE

101 KM
PORTO DI PALERMO

95 KM
AEROPORTO DI PALERMO

72 KM
AEROPORTO DI TRAPANI

promo

BIMBIgratis

PACCHETTO nave

LA SPIAGGIA

Di sabbia finissima,all'interno della riserva naturale della Foce del Belice, raggiungibile con servizio navetta.Attrezzata con ombrelloni e lettini.

NEI DINTORNI

Da non perdere, Il parco archeologico di Selinunte. Il parco conserva i resti monumentali di alcuni templi intorno all'acropoli, che insieme a costruzioni secondarie testimoniano la grandezza dell'architettura dell'antica Grecia sulla costa sud occidentale della Sicilia. Con i suoi 270 ettari, è il parco archeologico più grande d'Europa.

ZETA CLUB SELINUNTE

Resort ****

ANIMALI AMMESSI | BIBERONERIA | INTOLLERANZE ALIMENTARI | ANIMAZIONE | WI-FI

TARIFFE UFFICIALI

CLICCA QUI

DETTAGLI STRUTTURA

VAI AL SITO

SI TROVA **QUI:**

Marinella di Selinunte

SOGGIORNI

Ven > Ven

distanze

1.200 M
CON NAVETTA GRATUITA (800 m) E SENTIERO NEL PARCO (400 m) CON PASSERELLA IN LEGNO

1,6 KM
DA MARINELLA DI SELINUNTE

101 KM
PORTO DI PALERMO

72 KM
AEROPORTO DI TRAPANI

95 KM
AEROPORTO DI PALERMO

promo

- PRENOTA *prima*
- SUPER*promo*
- BIMBI*gratis*
- PACCHETTO *nave*
- *più* TRASFERIMENTI
- *più* VOLO E TRASFERIMENTI

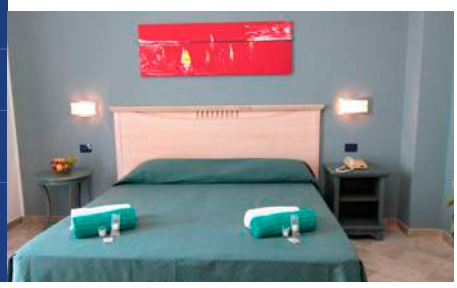

LA STRUTTURA

È ubicato a ridosso delle dune di sabbia della Riserva Naturale del Belice, luogo di inestimabile valore per le sue bellezze paesaggistiche, storiche e naturali.

La struttura è costituita da un corpo centrale sviluppato in tre blocchi dove si trovano tutte le 140 camere.

Ogni camera è dotata di bagno privato con doccia e asciugacapelli, balcone, aria condizionata, TV, telefono, mini-frigo, cassaforte. Si dividono in camere singole, matrimoniali, doppie, triple, quadruple con letto a castello e comode Family 4/5 posti letto.

La ristorazione è sempre al buffet. Ogni giorno vengono proposti piatti regionali e internazionali, con ampia scelta di antipasti, primi, secondi, contorni, vera pizza italiana, frutta, dolce. Serate a tema. Sempre inclusi a pranzo e a cena acqua microfiltrata, vino della casa, birra chiara, soft drinks. Biberoneria.

Ristorante panoramico climatizzato. Hall, ricevimento 24h, bar hall e bar piscina. Piscina con vasche idromassaggio e zona bambini, campo da calcetto, 2 campi da padel, 1 campo da volley, campo da tennis, bocce, ampio parcheggio esterno gratuito non custodito. Wi-Fi nelle zone comuni.

L'intrattenimento è uno dei punti cardini del Format Zeta. Partendo da questo presupposto abbiamo rimodulato tutti gli spazi del villaggio. Zetino Club 4/12 anni. Tutte le sere in teatro la Zetino Dance, e ancora eventi in seconda serata. Zoom Cub 13/17 anni. Z-aming room arena: Il Microcosmo per i nostri ragazzi 0/18 anni. Touch Games. Zoom Cub World. Realtà Virtuale Metaquest 2. Giochi della tradizione.

LA SPIAGGIA

Attrezzata con ombrelloni e lettini, in riserva naturale ed è raggiungibile con servizio navetta (800 m) e ulteriori 400 m a piedi con una passerella in legno.

NEI DINTORNI

Da non perdere, il parco archeologico di Selinunte. Il parco conserva i resti monumentali di alcuni templi intorno all'acropoli, che insieme a costruzioni secondarie testimoniano la grandezza dell'architettura dell'antica Grecia sulla costa sud occidentale della Sicilia. Con i suoi 270 ettari, è il parco archeologico più grande d'Europa.

PER INFO DETTAGLIATE SU PROMO E SERVIZI, CONSULTA LE DESCRIZIONI COMPLETE.

SARACEN ****

Sands Hotel & Congress Centre

BIBERONERIA | INTOLLERANZE ALIMENTARI | SPA | ANIMAZIONE | WI-FI | CENTRO FITNESS | TESSERA CLUB

TARIFFE UFFICIALI

CLICCA QUI

DETTAGLI STRUTTURA

VAI AL SITO

SI TROVA QUI:

Isole delle Femmine

SOGGIORNI

Ven > Ven
Mar > Mar

distanze

200 M
DALLA STRUTTURA

2 KM
DA ISOLA DELLE FEMMINE

10 KM
PORTO DI PALERMO

10 MINUTI
AEROPORTO DI PALERMO

2 KM
STAZIONE ISOLA DELLE FEMMINE

promo

- PRENOTA prima
- SUPERpromo
- BIMBIgratis
- PACCHETTO nave
- più TRASFERIMENTI
- più VOLO E TRASFERIMENTI

LA STRUTTURA

Si affaccia su una delle spiagge più belle della Sicilia occidentale, in località Isole delle Femmine.

Fa da cornice un contesto ambientale molto scenografico, con l'importante rilievo montuoso dei monti Mollica e Raffo Rosso alle spalle, circondato dai promontori di Capo Gallo e Punta Raisi e affacciato sul mar Mediterraneo.

237 camere tra Standard, Classic, Superior e Superior Plus: doppie/matrimoniali, triple e quadruple. Tutte le camere sono climatizzate, TV 32", telefono, cassaforte, connessione Wi-Fi, frigobar e servizi privati con doccia o vasca.

2 Ristoranti: colazione, Pranzo e cena a buffet con acqua e vino in caraffa inclusi e tavolo riservato; sorprese gastronomiche con serate a tema. Snack mattutini e pomeridiani. Possibilità di All Inclusive. Pizzeria "Al Saraceno" su prenotazione ed a pagamento. Intolleranze alimentari: su richiesta, per i pasti principali 1 tipo di alimento per ciascuna portata ad esclusione dei dessert. Cucina mamme.
2 ristoranti, numerosi bar, piscine per adulti e bambini, campo polivalente tennis, calcetto, pallavolo, beach volley, ping pong, sala fitness, area wellness, yoga, cooking class, parcheggio non custodito, gratuito ed illimitato, all'interno del complesso. Wi-Fi disponibile nelle aree comuni, nelle camere, nei giardini ed in spiaggia.

A pagamento noleggio bici ed auto, pedalò, corsi specifici di vela e wind surf, escursioni in motoscafo. Water Sport Center.

Animazione diurna e serale. Mini Club, Mid Club, Junior Club.

LA SPIAGGIA

Spiaggia di sabbia finissima, attrezzata con ombrelloni e lettini. Si accede direttamente dal complesso alberghiero attraverso un sottopassaggio privato.

NEI DINTORNI

A pochi chilometri, i pittoreschi borghi marinari di Mondello e Sferracavallo e prospicente la riserva marina protetta di Capo Gallo-Isola delle Femmine, da cui prende il nome il paesino di pescatori. Vicinissimo a Palermo e al suo ricchissimo centro storico, tra bellezze storico artistiche di inestimabile valore e delizie gastronomiche dolci e salate.

CDSHOTELS TERRASINI ****

Città del Mare

Spiaggia di Trappeto

LA STRUTTURA

Immerso in un parco di 27 ettari, in una lussureggiante macchia mediterranea.

È una delle più note strutture ricettive siciliane e punto di riferimento per italiani e stranieri provenienti da tutto il mondo sull'isola.

803 camere di cui la maggior parte Superior vista mare (da 2 a 4 posti letto) e Comfort vista parco (da 2 a 4 posti letto). Climatizzate, con frigobar (riempimento su richiesta), asciugacapelli, TV, telefono, cassaforte, balcone o terrazza privata, servizi con doccia e asciugacapelli.

All inclusive comprende:
Wi-Fi nelle zone comuni. Internet point nella hall. Pensione completa a buffet con bevande incluse ai pasti (acqua, soft drink e vino) e una cena tipica. Open bar con consumo illimitato di bevande analcoliche alla spina, birra alla spina, alcolici e superalcolici selezionati, caffetteria, snack dolci e salati, passaggi di frutta, aperitivi.

Speciale celiaci: si mettono a disposizione i prodotti base (pane, pasta e biscotti e a cena dessert).

Ristoranti, Nello Land, ricevimento H24, parcheggio interno non custodito. Fitness room, 6 campi polivalenti da tennis/basket/pallavolo, 2 campi da basket, 1 campo da calcetto, 2 campi da tennis, 1 tiro con l'arco, 2 campi da bocce, 1 campi da beach volley, 1 minigolf da 18 buche, ping-pong. Diverse piscine e toboggan: uno dei 10 scivoli acquatici più famosi al mondo e il più alto d'Europa.

Animazione diurna e serale, piano bar ogni sera. Mini-club e junior club.

ALL INCLUSIVE | ANIMALI AMMESSI | BIBERONERIA | INTOLLERANZE ALIMENTARI | SPA | ANIMAZIONE | WI-FI | CENTRO FITNESS

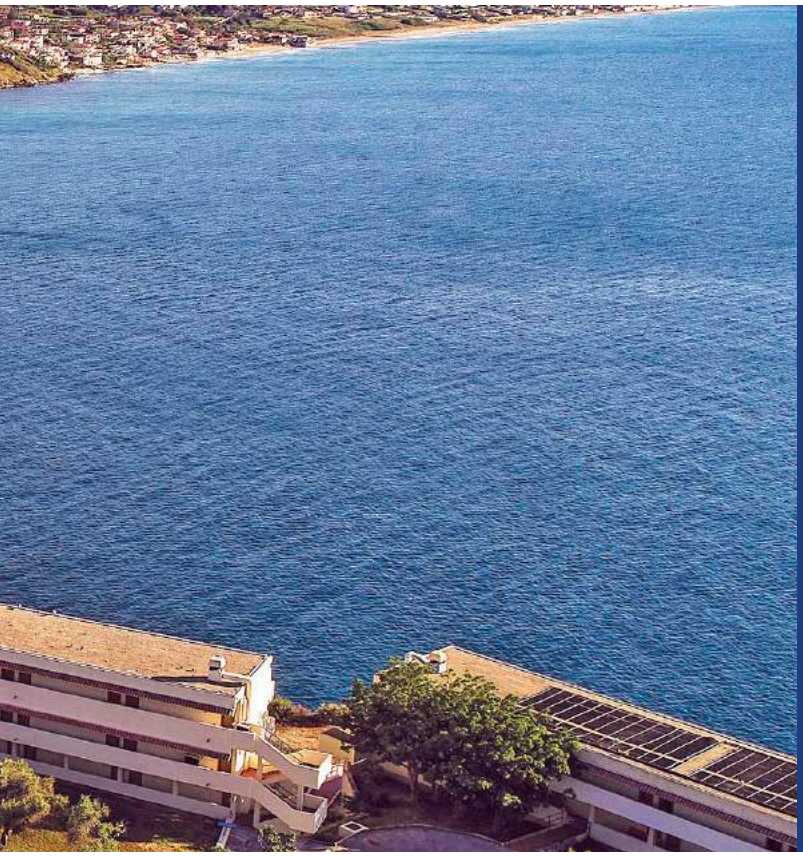

TARIFFE UFFICIALI
CLICCA QUI

DETTAGLI STRUTTURA
VAI AL SITO

SI TROVA QUI:
Terrasini

SOGGIORNI
Ven > Ven

distanze

4,5KM DALLA STRUTTURA CON NAVETTA

6KM DA TERRASINI

35KM PORTO DI PALERMO

18KM AEROPORTO DI PALERMO
70KM AEROPORTO DI TRAPANI

6KM STAZIONE CINISI/TERRASINI

promo

PRENOTA *prima*

SUPER*promo*

BIMBI*gratis*

PACCHETTO *nave*

più VOLO E TRASFERIMENTI

più TRASFERIMENTI

LA SPIAGGIA

Di sabbia situata in località Ciammarita (Trappeto) a 4,5 km di distanza attrezzata con ombrelloni e lettini sino ad esaurimento, chiosco bar, docce e servizi. Navetta da/per la spiaggia ad orari prestabiliti.

NEI DINTORNI

Ottimo punto di partenza per visitare un'infinità di luoghi di interesse artistico/culturale/naturale come la Riserva dello Zingaro e spiagge mozzafiato, come San Vito lo Capo, Mondello, l'Isola delle Femmine ecc. Poco distante da Palermo, che offre un patrimonio storico-culturale di livello mondiale, a partire dalla Cattedrale Patrimonio dell'Unesco.

CEFALÙ RESORT ****
Sporting Club

LA STRUTTURA

Si trova sulla splendida Baia di Mazzaforno, a 5 Km dal centro di Cefalù. La struttura sorge a soli 400 metri dal mare.

Totalmente immerso nella natura mediterranea, un luogo di pace e relax, ideale per trascorrere una vacanza in famiglia. La sua posizione privilegiata dispone di una splendida vista sul golfo di Cefalù.

172 camere distribuite in varie zone del villaggio posizionate all'interno di villette a schiera a due piani con ingressi indipendenti. Decorate in stile mediterraneo, tutte le camere si affacciano su giardini rigogliosi e dispongono di un patio esterno al piano terra e di un terrazzino al piano superiore. Camere: terrazzo arredato con tavolo e sedie, telefono, TV, frigo, cassaforte, aria condizionata. Cottage Mansardato: (max occupazione: 2 persone), terrazzino, telefono, TV, frigo, cassaforte, aria condizionata.

Un'ampia sala e una terrazza esterna coperta, servizio buffet in pensione completa con cola, aranciata, vino ed acqua in caraffa da dispenser inclusi ai pasti. Ogni sera è proposto un diverso tema gastronomico. Per poter effettuare escursioni anche di una intera giornata, la struttura mette a disposizione un servizio di pocket lunch.

Connessione Wi-Fi, boutique, ufficio escursioni, servizio, area giochi bambini, bar, ristorante e beach bar. Campo da Tennis, campo polifunzionale, 2 piscine di cui una per bambini con sdraio e ombrelloni.

Animazione diurna e serale, con spettacoli, giochi e tornei, mini club.

ANIMALI AMMESSI | ANIMAZIONE | WI-FI

TARIFFE UFFICIALI
CLICCA QUI

DETTAGLI STRUTTURA
VAI AL SITO

SI TROVA QUI:
Baia di Mezzaforno
Cefalù

SOGGIORNI
Ven > Ven

distanze

400 M DALLA STRUTTURA

5 KM DA CEFALÙ

100 KM PORTO DI PALERMO

115 KM AEROPORTO DI PALERMO

promo

PRENOTA *prima*

SUPER*promo*

BIMBI*gratis*

PACCHETTO *nave*

più VOLO E TRASFERIMENTI

più TRASFERIMENTI

LA SPIAGGIA

Spiaggia di sabbia raggiungibile a piedi o tramite navetta. Beach bar, lettini e ombrelloni anche nel prato antistante la spiaggia.

NEI DINTORNI

Da non perdere la visita del centro storico di Cefalù, uno tra i borghi più belli d'Italia, il Parco delle Madonie, l'Acquapark, Palermo, capoluogo barocco dell'isola e tante altre destinazioni storico culturali, oltre ad offrire agli amanti della natura la possibilità di scoprire suggestivi borghi, paesaggi e specialità gastronomiche dolci e salate.

COSTA VERDE ****

Acqua Park & SPA Hotel

COSTAVERDE

LA STRUTTURA

Si trova a soli 6 Km dal centro storico di Cefalù, suggestivo borgo di pescatori, Patrimonio dell'UNESCO.

Il Costa Verde Acqua Park & SPA Hotel comprende: Hotel, Acquapark, SPA e Beach Village.

Dispone di 380 camere: Comfort, Superior vista mare, Family bicamera, Jacuzzi Deluxe Room e Jacuzzi Garden Room.

4 ristoranti: Circle Restaurant interno per la bassa stagione, ed uno esterno panoramico, Panoramic Restaurant composto da un sistema di terrazze vista mare, entrambi con servizio a buffet (vino ed acqua in caraffa inclusi ai pasti). Un Ristorante sulla spiaggia per il light lunch, ed un esclusivo ristorante immerso in un lussureggiante giardino, Garden Restaurant, servito al tavolo. Pizzeria all'aperto.

Nel corpo centrale vi sono il ricevimento H24, le camere, due grandi piscine, 4 ristoranti, boutique, bazar, edicola tabacchi, parrucchiere, l'anfiteatro, la sala conferenze e TV, i bar, l'area fitness, la discoteca, il campo da bocce e tiro con l'arco, il tavolo da ping pong, campo di calcetto e tennis polivalente e l'adventure Mini Golf a 9 buche. Beach Village: un'ampia zona del complesso dedicata a chi vuole godere del mare dall'alba al tramonto. Acqua Park: Offre al suo interno un vero e proprio Acquapark con attrazioni per grandi e piccini.

Dispone di una brillante equipe di animazione che vi guiderà per l'intero soggiorno attraverso il divertimento e lo sport, corsi collettivi di diverse discipline sportive. Mini Club 4/12 anni.

ANIMALI AMMESSI | INTOLLERANZE ALIMENTARI | SPA | ANIMAZIONE | WI-FI

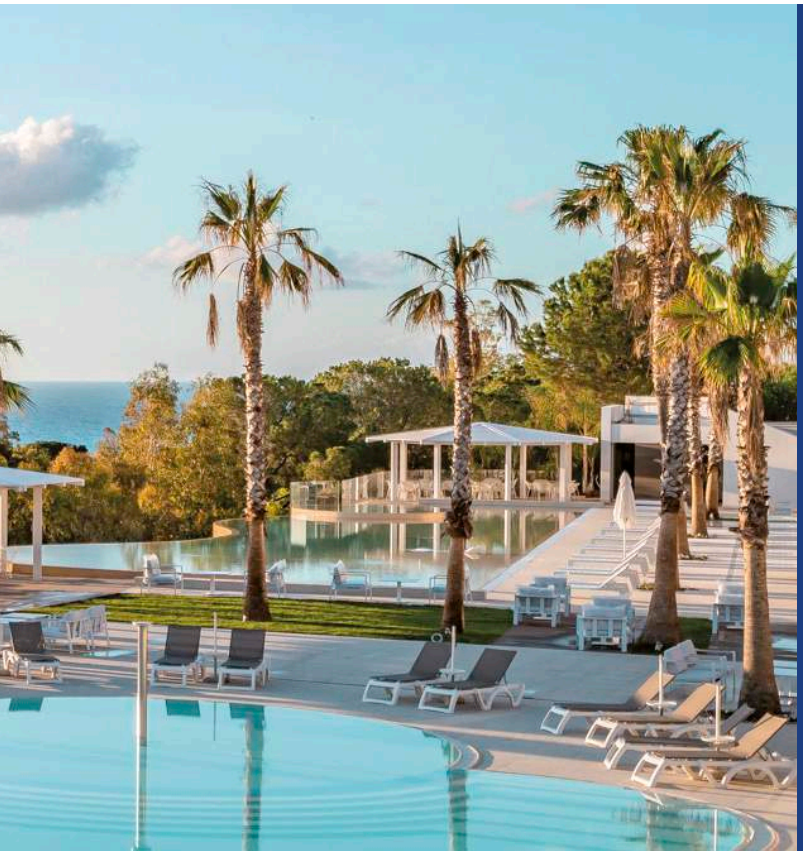

TARIFFE UFFICIALI
CLICCA QUI

DETTAGLI STRUTTURA
VAI AL SITO

SI TROVA QUI:
Cefalù

SOGGIORNI
Ven > Ven

distanze

3KM CON NAVETTA GRATUITA

5KM DA CEFALÙ

80KM PORTO DI PALERMO

80KM AEROPORTO DI PALERMO

promo

BIMBIgratis

PACCHETTO nave

più VOLO E TRASFERIMENTI

più TRASFERIMENTI

LA SPIAGGIA

Spiaggia di sabbia riservata e attrezzata con bar, ristorante, bagni, docce e spogliatoi, sdraio e ombrelloni e campo da beach-volley.

NEI DINTORNI

Da non perdere una escursione a Cefalù, oggi apprezzata località turistica e balneare dall'indubbio fascino storico ed artistico dominata dalla cattedrale arabo-normanna, Patrimonio dell'Umanità UNESCO. Inoltre, a soli 14 km da Cefalù si trova Gibilmanna, con il famoso Santuario, luogo di pellegrinaggio, ricostruito nel XVII secolo.

novità

SANTA LUCIA LE SABBIE D'ORO ****

Hotel

LA STRUTTURA

Il Complesso alberghiero Santa Lucia Le Sabbie d'Oro, sorge a pochi metri dal mare in una pittoresca curva della costa, sulla punta ovest della Baia di Cefalù, in Sicilia.

Una reception con personale qualificato è in grado di soddisfare tutte le esigenze, anche servizio autonoleggi. Da una scalinata si accede anche alla sottostante spiaggia attrezzata per elioterapia, dalla sabbia finissima e dorata, nella quale è possibile prendere un bagno salutare nelle acque cristalline ammirando le caratteristiche scogliere e la rigogliosa vegetazione mediterranea. In alternativa esiste una ampia piscina per adulti e bambini.

Dispone di 254 camere, metà vista mare e metà vista monte, tutte le camere dispongono di servizi sanitari (bagno o doccia), TV satellitare, telefono, frigo, aria condizionata (free dal 15/6 al 15/9), phon, cassaforte, noleggio culla.

L'hotel dispone di una grande sala ristorante riservata agli ospiti, dove viene effettuata la colazione, il pranzo e la cena con servizio a buffet con varietà di pietanze mantenendo la tradizionale cucina italiana e internazionale curati dai nostri rinomati chef. Bevande ai pasti incluse (acqua deionizzata e ¼ vino a persona). Durate la settimana sono previste due serate, una tipicamente siciliana e l'altra con specialità di pesce. Inoltre una zona Gazebo Ristorante, luogo ideale per chi preferisce consumare i pasti all'esterno.

Una reception con personale qualificato è in grado di soddisfare tutte le esigenze, anche servizio autonoleggi. Da una scalinata si accede anche alla sottostante spiaggia attrezzata per elioterapia, dalla sabbia finissima e dorata, nella quale è possibile prendere un bagno salutare nelle acque cristalline ammirando le caratteristiche scogliere e la rigogliosa vegetazione mediterranea. In alternativa esiste una ampia piscina per adulti e bambini.

La formula club renderà più allegre le giornate con un programma settimanale di giochi e spettacoli che iniziano la mattina e si concludono in tarda serata. Per i bimbi dai 4 anni è previsto il mini club.

ANIMAZIONE

WI-FI

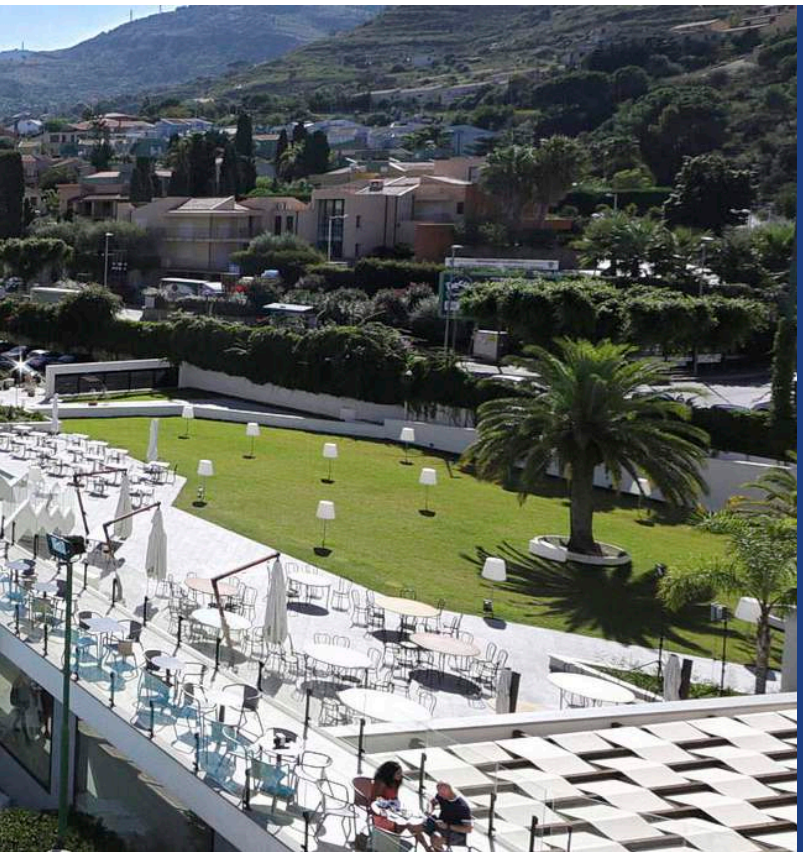

TARIFFE UFFICIALI

CLICCA QUI

DETTAGLI STRUTTURA

VAI AL SITO

SI TROVA QUI:

Cefalù

SOGGIORNI

Ven > Ven

distanze

SCALINATA CON CIRCA 100 GRADINI

1,8 KM DA CEFALÙ

70 KM PORTO DI PALERMO

100 KM AEROPORTO DI PALERMO

promo

BIMBI gratis

PACCHETTO nave

più VOLO E TRASFERIMENTI

più TRASFERIMENTI

LA SPIAGGIA

Raggiungibile con una scalinata di circa 100 grandini con servizio spiaggia (1/6-30/09) con ombrelloni e sdraio fino ad esaurimento.

NEI DINTORNI

Da non perdere la visita del centro storico di Cefalù, uno tra i borghi più belli d'Italia, il Parco delle Madonie; dal porto cittadino è possibile imbarcarsi nel periodo estivo per l'arcipelago eoliano che si raggiunge in poco tempo o per effettuare delle mini crociere lungo la costa.

novità

MANGIA'S HIMERA ****

Resort

MANGIA'S
SEA VIEW RESORTS AND CLUBS

LA STRUTTURA

Situato sulla costa nord della Sicilia, è il luogo perfetto per chi desidera immergersi totalmente in una vacanza fatta di natura, di arte e cultura alla riscoperta delle tradizioni, di mare cristallino e di straordinarie spiagge soleggiate.

Elegante e luminoso, costruito nel tipico stile mediterraneo, si affaccia su un prato esotico a pochi metri dalla lunga spiaggia di sabbia e ciottoli che lambisce la rigogliosa vegetazione mediterranea.

Le 148 camere della struttura sono distribuite su 3 piani Dispongono di servizi privati con doccia ed asciugacapelli, aria condizionata, telefono, mini-frigo, TV e Wi-Fi.

Trattamento di All inclusive: Colazione, pranzo e cena a Buffet presso il ristorante centrale; serate a tema; bevande (soft drinks, liquori nazionali, birra, vino, acqua, te, caffè) valido dalle Ore 10.00 alle 23.00; Gelati, snack dalle 10.00 alle Ore 18.00 presso il bar centrale. Celiachia: L'hotel non è specializzato nel predisporre appositi cibi privi di glutine.

Un' ampia piscina, Sala lettura, sala TV, bar, boutique-bazar, anfiteatro esterno, animazione musicale, discoteca, terrazza panoramica, noleggio teli da spiaggia, area giochi per bambini in area esterna, ufficio escursioni, Wi-Fi nei pressi dell'ufficio ricevimento ed aree comuni. Navetta pubblica per Cefalù.

Animazione Diurna e notturna con giochi, spettacoli, tornei.Corsi collettivi di vela, wind-surf, tennis; utilizzo gratuito dei campi da tennis, bocce, wind-surf, vela, calcetto, canoe, ping-pong; Mini Club (4/13 anni n.c.) e Junior Club (13/17 anni n.c.).

ALL INCLUSIVE | ANIMALI AMMESSI | ANIMAZIONE | WI-FI | TESSERA CLUB

TARIFFE UFFICIALI
CLICCA QUI

DETTAGLI STRUTTURA
VAI AL SITO

SI TROVA QUI:
Campofelice di Roccella Cefalù

SOGGIORNI
Ven > Ven

distanze

A POCHI METRI DALLA STRUTTURA

6KM DAL CENTRO DI CEFALÙ
4KM DAL CENTRO DI ROCCELLA

53KM PORTO DI PALERMO

80KM AEROPORTO DI PALERMO

promo

BIMBI gratis

PACCHETTO nave

più VOLO E TRASFERIMENTI

più TRASFERIMENTI

LA SPIAGGIA

Di sabbia e ciottoli levigati dal mare, raggiungibile a piedi attraversando il suggestivo giardino. Attrezzata con ombrelloni e lettini, un bar, una base nautica.

NEI DINTORNI

Da non perdere, il sito archeologico di Himera e i 2 musei, che conservano mosaici, reperti subacquei e antropologici. Inoltre la vicina Cefalù, antico borgo di pescatori con il duomo fatto erigere dal Re Normanno Ruggero II. A circa 60 Km Palermo, centro storico-culturale di livello mondiale, con la Cattedrale Patrimonio dell'Unesco.

novità

MANGIA'S POLLINA ****

Resort

MANGIA'S
SEA VIEW RESORTS AND CLUBS

LA STRUTTURA

Immerso in 40 ettari di parco naturale, regala un panorama che toglie il fiato.

È un angolo di paradiso, incastonato in cima a un promontorio circondato dal mare, da cui si scorgono, all'orizzonte, le isole Eolie.

Eleganti e luminose, si suddividono in camere matrimoniali, doppie, triple, quadruple, tutte dotate di scrittoio, TV schermo piatto con canali satellitari, mini-frigo, cassetta di sicurezza, aria condizionata, servizi privati con angolo doccia, lavabo, bidet, asciugacapelli, prodotti di cortesia.

Pensione completa (prima colazione, pranzo e cena al buffet), acqua microfiltrata in caraffa.

Boutique-bazar, 5 bar di cui uno in spiaggia, ristorante panoramico, animazione musicale, terrazze, discoteca, noleggio teli da spiaggia, teatro esterno, sala polivalente, Wi-Fi (hall, camere e principali aree comuni), autonoleggio, ufficio escursioni, fotografo. Una navetta a pagamento collega il villaggio a Cefalù.

Intrattenimento soft, con eventi che animeranno le serate durante il soggiorno.2 campi da padel, ping pong, campo polivalente, palestra, volley e beach volley, calcio A5, vela, windsurf, canoa, sup. Kids Club (4/10 anni), Junior Club (11/13 anni) e Teen Club (14/17 anni).

ANIMALI AMMESSI | ANIMAZIONE | WI-FI

TARIFFE UFFICIALI

CLICCA QUI

DETTAGLI STRUTTURA

VAI AL SITO

SI TROVA QUI:

Pollina Cafalù

SOGGIORNI

Ven > Ven

distanze

A POCHI METRI DALLA STRUTTURA

1 KM DAL CENTRO DI CEFALÙ

100 KM PORTO DI PALERMO

115 KM AEROPORTO DI PALERMO

promo

BIMBI gratis

PACCHETTO nave

più VOLO E TRASFERIMENTI

più TRASFERIMENTI

LA SPIAGGIA

Di sabbia e ciottoli ai piedi del promontorio, accessibile grazie ad un sentiero panoramico o ad uno dei due ascensori ricavati nella roccia. È attrezzata con lettini ed ombrelloni, base nautica e chiosco-bar.

NEI DINTORNI

Il sito archeologico di Himera. La vicina Cefalù, antico borgo di pescatori con il duomo fatto erigere dal Re Normanno Ruggero II. Palermo, con la Cattedrale Patrimonio dell'Unesco. Le Isole Eolie, un arcipelago situato nel mar Tirreno meridionale, a nord della costa siciliana. Di origine vulcanica, con i due vulcani attivi di Stromboli e Vulcano.

ATHENA RESORT ****

LA STRUTTURA

Situato a 5 Km da Scoglitti, cittadina balneare tipica, si trova nella riserva naturale del Pino di Aleppo, nel cuore di una natura preservata.

È un Resort dedicato alle famiglie con le sue attrezzature sportive. Si suddivide in 3 categorie di alloggio, l'Hotel, il Villaggio e le Family Room.

Hotel Palace: L'Hotel dispone di camere ristrutturate, dotate di bagno con doccia, balcone o veranda. Villaggio: sono divise in piccoli edifici di un piano ciascuna comprendente 8 camere. Family Room Giardini di Athena: Spaziose villette circondate da vegetazione.

In tutti i ristoranti sono inclusi ai pasti acqua, vino bianco e rosso. Ristorante Athena: situato nel corpo centrale con servizio a buffet. Ristorante Mediterraneo Al mare: nel bellissimo chalet risto-grill. Pizzeria: situata all'interno di Villa Pace. L'hotel è specializzato nel predisporre appositi cibi privi di glutine.

Servizio navetta continuativo da/per spiaggia. 3 bar, supermarket, boutique abbigliamento, artigianato, tabacchi, centro benessere, sala TV, anfiteatro, sala congressi, noleggio auto, parcheggi non custoditi. All' interno del Resort: Wi-Fi nelle aree comuni, 2 parchi giochi per bambini, Chiesetta. Sport: 4 campi da tennis, campi di bocce, campo di minigolf. 3 piscine di cui 1 olimpionica, acquabyke, ping-pong, canoe, pedalò in spiaggia. Tensostruttura per 600 persone.

Animazione con intrattenimento diurno e serale. Miniclub: Massima attenzione tante sorprese in serbo per i vostri bambini.

ANIMALI AMMESSI | INTOLLERANZE ALIMENTARI | ANIMAZIONE | WI-FI | TESSERA CLUB

TARIFFE UFFICIALI
CLICCA QUI

DETTAGLI STRUTTURA
VAI AL SITO

SI TROVA QUI:
Kamarina Ragusa

SOGGIORNI
Gio > Gio

distanze

5 KM DALLA STRUTTURA

5 KM DA SCOGLITTI (RG)

120 KM AEROPORTO DI CATANIA

14 KM AEROPORTO DI COMISO

promo

- PRENOTA *prima*
- SUPER*promo*
- BIMBI*gratis*
- PACCHETTO *nave*
- *più* VOLO E TRASFERIMENTI
- *più* TRASFERIMENTI

LA SPIAGGIA

Privata di sabbia, attrezzata con lettini e ombrelloni, canoe e pedalò, chalet con bar. Dista 5 km ed è raggiungibile in 7/8 minuti con un servizio navetta.

NEI DINTORNI

A 5 Km Scoglitti, cittadina balneare tipica, con il suo porto, il suo mercato, le vie dello shopping. A 26 km Ragusa Ibla, ricca di chiese, palazzi nobiliari ed il Giardino Ibleo. A 35 km Modica, famosa in tutto il Mondo per il suo cioccolato. A 13 km, Punta Secca (Casa di Montalbano) e a 20 km Marina di Ragusa, movida del litorale ibleo.

novità

LE DUNE ****

Resort

Saint Jane HOTELS & SUITES

LA STRUTTURA

Sito nella zona di Porto Palo di Menfi, un borgo marinaro in provincia di Agrigento, è inserito armoniosamente nel suo contesto ambientale, all'interno di un giardino lussureggiante di c.a 30.000mq.

Il Resort Il Resort, 4 stelle, è concepito nel pieno rispetto della natura e dispone di 52 camere, la maggior parte doppie. L'Hotel è inserito armoniosamente nel suo contesto ambientale, all'interno di un giardino lussureggiante di c.a 30.000 mq.

Camere e Junior Suite tutte elegantemente arredate all'insegna del buon gusto e della raffinatezza , metà delle quali si affacciano all'interno di una corte con al centro una fontana; le altre rivolte all'esterno; le camere lato mare hanno un patio privato con poltroncine, le altre patio in comune. Tutte le camere sono dotate di: telefono, TV satellitare, frigobar, climatizzazione, cassetta di sicurezza, servizi privati con asciugacapelli.

Il ristorante è immerso nel verde di fronte alla piscina e vista mare; propone colazione, light lunch e cena a buffet, acqua inclusa ai pasti.

Il resort dispone di una spiaggia privata, un ristorante con terrazza, una piscina, una piscina per bambini, 3 vasche idromassaggio, bar a bordo piscina, giardino, campo da beach volley, mini club per bambini da 3 a 12 anni, solarium, canoe, piano bar, Wi-Fi gratuito nelle zone comuni, parcheggio gratuito non custodito.

Mini Club dai 3 a 12 anni, in area a loro dedicata, provvista di giochi ed intrattenimenti ludici. In orari prestabiliti, un'assistente si occuperà dei piccoli ospiti, rendendo più spensierato il soggiorno dei loro genitori. Baby dance tutte le sere. Piano Bar e intrattenimento serale.

ANIMAZIONE

WI-FI

TARIFFE UFFICIALI

CLICCA QUI

DETTAGLI STRUTTURA

VAI AL SITO

SI TROVA **QUI:**

Porto Palo di Menfi

SOGGIORNI

Ven > Ven

distanze

100 M CIRCA ED È RAGGIUNGIBILE CON UN PERCORSO PAVIMENTATO.

5 KM DA PORTO PALO

97 KM PORTO DI PALERMO

110 KM AEROPORTO DI PALERMO

68 KM AEROPORTO DI TRAPANI

promo

BIMBI gratis

più VOLO E TRASFERIMENTI

più TRASFERIMENTI

LA SPIAGGIA

Il Resort si affaccia direttamente sul mare con una spiaggia privata di sabbia dorata e un mare limpido e cristallino.

NEI DINTORNI

Consigliati Borgo di Porto Palo, il parco archeologico di Selinunte che conserva i resti monumentali di alcuni templi intorno all'acropoli che, insieme a costruzioni secondarie, testimoniano la grandezza dell'architettura dell'antica Grecia sulla costa sud occidentale della Sicilia. Con i suoi 270 ettari, è il parco archeologico più grande d'Europa

KAMARINA ***
Residence

ANIMALI AMMESSI

ANIMAZIONE

TARIFFE UFFICIALI

CLICCA QUI

DETTAGLI STRUTTURA

VAI AL SITO

SI TROVA QUI:
Kamarina Ragusa

SOGGIORNI
Sab > Sab

distanze

DI FRONTE AL RESIDENCE

A POCHI PASSI DA SCOGLITTI E SANTA CROCE DI CAMERINA

15KM MARINA DI RAGUSA

120KM AEROPORTO DI CATANIA

promo

PRENOTA *prima*

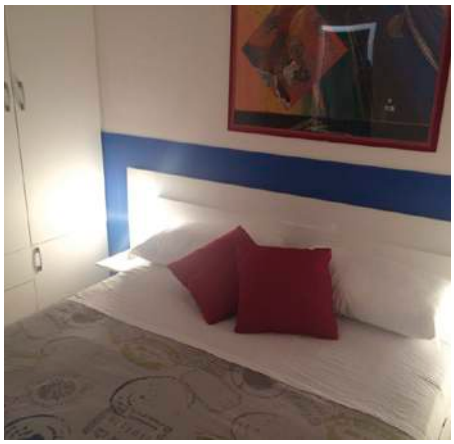

LA STRUTTURA

Sul mare a Ragusa, è il posto ideale dove trascorrere una vacanza indimenticabile nel segno del relax e del divertimento.

Il complesso è immerso nel verde della Sicilia, sulla costa tra Scoglitti e Santa Croce di Camerina.

Gli appartamenti Trilocali 4 posti letto, alcuni recentemente ristrutturati (con supplemento), sono situati in un'oasi verde di piante, alberi e fiori, direttamente sul mare. Sono distribuiti in palazzine a schiera, alcuni con fronte mare (con supplemento). Con giardino se al piano terra oppure al primo piano con terrazzino. Offrono i seguenti comforts: soggiorno con divano e televisione, cucina arredata, una camera da letto matrimoniale, una camera con letto singolo, un bagno con doccia. Su richiesta possibilità di 5° letto aggiunto.

Ottima cucina del Ristorante-pizzeria "La Brezza Marina". Ogni giorno antipasti caldi o freddi, numerosi primi piatti, secondi di mare o terra, contorni vari, frutta di stagione e un ottimo vino locale per accompagnare le portate. In alternativa una gustosa pizza cotta in forno a legna.

Numerosi altri servizi tra cui una discoteca, un giardino esterno, parcheggio, splendide piscine per adulti e bimbi, campi sportivi, reception aperta 24 ore su 24, minimarket, bazar/boutique, fotografo, campi sportivi.

Ogni giorno un interessante programma pieno di attività e sorprese, i corsi collettivi, l'animazione per adulti e bambini con miniclub 4/12 anni ad orari prestabiliti.

LA SPIAGGIA

Fronte Residence si trova la spiaggia ampia e sabbiosa, ideale per i bambini, ed attrezzata con ombrelloni e lettini. Il servizio spiaggia è incluso.

NEI DINTORNI

A breve distanza da Scoglitti, cittadina balneare tipica, con il suo porto, il suo mercato, le vie dello shopping. Nei dintorni si puo' raggiungere Ragusa Ibla, ricca di chiese, palazzi nobiliari ed il Giardino Ibleo. Modica, famosa in tutto il Mondo per il suo cioccolato. Punta Secca (Casa di Montalbano) e Marina di Ragusa, movida del litorale ibleo.

PER INFO DETTAGLIATE SU PROMO E SERVIZI, CONSULTA LE DESCRIZIONI COMPLETE.

FALCONARA ****

Green Blu Resort

ANIMALI AMMESSI | SPA | ANIMAZIONE | WI-FI | CENTRO FITNESS

TARIFFE UFFICIALI

CLICCA QUI

DETTAGLI STRUTTURA

VAI AL SITO

SI TROVA QUI:

Butera

SOGGIORNI

Ven > Ven

distanze

DIRETTAMENTE ACCESSIBILE DALLA STRUTTURA

A POCHI PASSI DA MARINA DI BUTERA

60 KM AEROPORTO DI COMISO
115 KM AEROPORTO DI CATANIA
200 KM AEROPORTO DI PALERMO

11 KM STAZIONE DI LICATA
20 KM DA STAZIONE DI GELA

promo

- PRENOTA prima
- BIMBIgratis
- PACCHETTO nave
- più TRASFERIMENTI
- più VOLO E TRASFERIMENTI

LA STRUTTURA

Sorge a Marina di Butera (CL) sulla costa sud siciliana. Il resort sospende il tempo grazie all'area naturale che lo circonda e al sorgere direttamente sul mare, oltre che alle pendici dello storico castello di Falconara.

Direttamente sul mare con una spiaggia privata sabbiosa e con accesso al mare digradante. Il resort è completato dalla più recente Club House, che ospita i servizi principali.

Le camere e suite sono ubicate sia nella Club House centrale che nella Residenza direttamente sul mare, con circa la metà delle camere con vista mare in entrambe le strutture. Tutte le camere sono arredate in stile siciliano, dotate di servizi TV con canali satellitari internazionali, telefono, minibar, cassetta di sicurezza, asciugacapelli.

Ideale per scoprire sapori e fragranze tipiche della Sicilia, il "Ristorante Riesi" è il ristorante centrale, situato nella Club House, offre ristorazione a buffet per colazione, pranzo e cena con bevande incluse ai pasti.

Reception 24h, sala TV, Wi-Fi free, Lobby Bar nella Club House, bar piscina, tabacchi e giornali; parcheggio all'aperto non custodito; banco escursioni, deposito bagagli, Falconata Beauty, Area Fitness, lido incluso nella tessera club, teli mare.

Disponibile un programma dedicato ai grandi e ai più piccoli. Animazione con attività diurne e intrattenimento serale anche con piano bar e musica live. Miniclub a partire da 3 anni.

LA SPIAGGIA

Un bellissimo lido attrezzato con area sabbiosa e area superiore con gazebi in legno. L'accesso all'area sabbiosa è facilmente garantito da una scaletta.

NEI DINTORNI

Lo storico Castello di Falconara, punto di interesse edificato nel XIV secolo dagli Aragonesi come torre di avvistamento e difesa contro i pirati Angioini. L'area del castello si è sviluppata con la realizzazione della foresteria, un tempo alloggio della servitù e deposito, oggi meravigliosa parte della struttura ricettiva conosciuta come la Residenza.

CDS BAIA TAORMINA

Hotel ★★★★ Sup.

ANIMALI AMMESSI | SPA | WI-FI

TARIFFE UFFICIALI

CLICCA QUI

DETTAGLI STRUTTURA

VAI AL SITO

SI TROVA QUI:

Forza D'Agrò

SOGGIORNI

Liberi

distanze

200M SPIAGGIA LIBERA

1.000M SPIAGGIA CONVENZIONATA

A POCHI MINUTI DA FORZA D'AGRÒ

promo

PRENOTA *prima*

PACCHETTO *nave*

LA STRUTTURA

L'Hotel Baia Taormina si adagia sulla scogliera che sovrasta la baia di Taormina dalla quale prende il nome.

La struttura, con i suoi ampi archi e pergolati, i suoi rivestimenti in pietra locale e rifiniture in cotto artigianale siciliano, consente agli ospiti di rilassarsi godendo di una impareggiabile vista sulla baia.

Tutte le 118 camere, con balcone o terrazza solarium, suddivise tra: Classic Room, Superior Room, Luxury Room, Elegant Suite con Terrazza Vista Mare, Grand Suite con Ampia Terrazza Vista Mare.

Trattamento di B&B e Mezza pensione pernottamento e prima colazione a buffet in sala, più cena con servizio al tavolo. speciale celiaci: si mettono a disposizione i prodotti base (pane, pasta, biscotti). Non sono garantiti i prodotti per altre intolleranze, ogni sera per cena angoli gastronomici a tema. Risto baby: sono disponibili presso la sala ristorante seggioloni per i piccini. Carta snack: disponibile per pranzo presso il bar piscina vista mare. A discrezione della direzione la carta snack può essere sostituita dal servizio presso il ristorante.

Ristorante, reception h24, Wi-Fi, servizio di facchinaggio, ascensori, bollitore e set tisane in camera, piscine, spiaggia libera di sabbia a ca 200 m dall'hotel, parcheggio lungo la strada vicino all'hotel (non custodito), navetta da/per Taormina. Navetta da/per la spiaggia convenzionata. SPA, bar, servizio di lavanderia, parrucchiera su chiamata.

LA SPIAGGIA

Libera di sabbia a 200 m. Spiaggia convenzionata a ca 1.000 m a pagamento, con ombrelloni, lettini e servizi. Navetta da/per la spiaggia convenzionata.

NEI DINTORNI

Se si vuole esplorare la bellezza dei dintorni, l'Hotel è a pochi minuti da Taormina, Letojanni, Giardini Naxos e altre bellissime e famose località della parte orientale della Sicilia, ricca di natura, storia, arte e cultura. A soli trenta minuti le pendici dell'Etna. Una navetta fornita dall'Hotel conduce gli ospiti a Taormina ad orari prestabiliti.

PER INFO DETTAGLIATE SU PROMO E SERVIZI, CONSULTA LE DESCRIZIONI COMPLETE.

BORGO TORRE ARTALE ****

AH Premium Eco & Sport Club

ANIMALI AMMESSI | ANIMAZIONE | WI-FI

TARIFFE UFFICIALI
CLICCA QUI

DETTAGLI STRUTTURA
VAI AL SITO

SI TROVA QUI:
Trabia

SOGGIORNI
Liberi

distanze

CALETTA A POCHE CENTINAIA DI METRI O LIDI A 3 KM

A POCHI MINUTI DA TRABIA

35 KM PORTO DI PALERMO

60 KM AEROPORTO DI PALERMO

promo

PRENOTA *prima*

SUPER*promo*

BIMBI*gratis*

PACCHETTO *nave*

LA STRUTTURA

Situato tra i piccoli borghi di Trabia e San Nicola, sul litorale della Sicilia settentrionale, ad appena 30 minuti di auto dalle attrazioni storiche e i tesori monumentali di Palermo.

La struttura è una vera e propria dimora storica ottocentesca, lontana dal caos estivo ma a pochi km dalle meravigliose spiagge Siciliane.

128 tra camere e appartamenti. Le camere suddivise tra Economy, Comfort e Superior, gli appartamenti suddivisi tra Bilocali Family e Trilocali Family.

Pasti a buffet o servito a discrezione della direzione, presso il ristorante della struttura, tavolo assegnato da inizio a fine soggiorno, acqua inclusa ai pasti. Su richiesta somministrazione di cucina senza glutine.

Piscina olimpionica, centro sportivo con due campi da tennis in erba sintetica, 3 campi da tennis in Green Set, campo da calcio a 7 in erba sintetica, un campo per il beach volley e due campi da bocce in terra battuta. Un maneggio situato a pochissimi km dalla struttura. Sale meeting & aree per cerimonie, tra cui una cappella consacrata per celebrare direttamente in struttura il proprio matrimonio; Wi-Fi Gratuito in aree comuni. Parcheggio, ampio e situato nell'area esterna della struttura, non custodito.

L'utilizzo della piscina e attrezzature sportive, corsi collettivi di sport e aerobica. Animazione soft diurna, dal risveglio muscolare mattutino, all'Aquagym e balli serali, e serale (dal 15/06 al 14/09) con miniclub.

LA SPIAGGIA

A soli 3 km alcuni lidi balneari convenzionati nella zona di San Nicola. Una caletta raggiungibile a piedi tramite un sentiero che conduce al litorale di sassi.

NEI DINTORNI

A pochi km da Palermo si trova Trabia. Il Castello è tra gli scogli che si tuffano nel mare e tra le mura ci sono vari corpi edilizi, con i prospetti merlati, la torre quadrata, la torretta circolare e i resti di un ponte levatoio. Pare che, nel luogo in cui è stato costruito, ci fosse una fortezza araba durante l'assedio dell'827 d.C..

LA toscana

1 TOSCANA CHARME RESORT
TOSCANA SPORT RESORT

2 UAPPALA LACONA GARDEN

SCOPRI TUTTE LE
DESTINAZIONI

VAI AL SITO

LA campania

1 HOTEL ZARO *novità*

2 GRAND HOTEL TERME DI AUGUSTO

3 HOTEL CRISTALLO PALACE

4 GRAND HOTEL DELLE TERME RE FERDINANDO

5 HOTEL STELLA MARIS
CILENTO RESORT VELIA

SCOPRI TUTTE LE
DESTINAZIONI

VAI AL SITO

L' abruzzo

1 APULIA HOTEL EUROPE GARDEN
CLUB ECO & SPORT RESORT

2 CLUB ESSE MEDITERRANEO

SCOPRI TUTTE LE
DESTINAZIONI

VAI AL SITO

UAPPALA LACONA ****
Garden

ANIMALI AMMESSI | ANIMAZIONE | WI-FI

TARIFFE UFFICIALI
CLICCA QUI
DETTAGLI STRUTTURA
VAI AL SITO

SI TROVA QUI:
Lacona
Capoliveri

SOGGIORNI
Dom > Dom

distanze

A POCHI PASSI DALLA STRUTTURA

9KM PORTOFERRAIO

9KM AEROPORTO MARINA DI CAMPO

100KM AEROPORTO MARINA DI PISA

LA STRUTTURA

Direttamente al centro del Golfo di Lacona, una tra le strutture più belle dell'Isola d'Elba, incastonato tra il meraviglioso azzurro del mare e il rigoglioso verde delle colline, completamente immerso in un parco di pini, tra cui uno dei più antichi al mondo di circa 250 anni.

Uappala Hotel Lacona è situato direttamente sul mare in una splendida posizione dove la tranquillità fa da padrona. Sorge su un'area verde circondato da una meravigliosa pineta.

L'hotel dispone di 142 camere, suddivise tra Lacona Marina e Lacona Garden. Possono trovarsi al primo, secondo o terzo piano accessibili con ascensore. Tutte le camere sono modernamente arredate e dispongono di servizi con box doccia, aria condizionata, telefono, frigobar, cassaforte, TV sat.

Il ristorante presenta sia una sala interna climatizzata sia una veranda esterna con vista parco; ogni camera avrà il proprio tavolo assegnato e rimarrà lo stesso per tutta la durata del soggiorno. Il servizio di colazione, pranzo e cena sarà con buffet assistito (bevande escluse).

Reception aperta 24 ore su 24, 2 bar, piscina attrezzata con ombrelloni e lettini ad esaurimento, splendida spiaggia attrezzata con ombrelloni e lettini, parcheggio a pagamento (Euro 10 al giorno), 2 campi da tennis (a pagamento).

Mini Club, Junior Club ed animazione diurna, spettacoli serali e cabaret. Non mancherà il Piano Bar serale.

LA SPIAGGIA

A due passi dal mare con spiaggia fine e bianca, attraversando una pineta privata, attrezzata con giochi per bambini. Ad ogni camera un ombrellone con due lettini dalla 4ª fila.

NEI DINTORNI

L'Isola d'Elba, offre oltre 120 spiagge da scoprire. È ideale per fare trekking, con percorsi di varie difficoltà. Musei, ville, chiese, resti archeologici delle vecchie popolazioni che hanno abitato l'isola. Molti luoghi di interesse storico, ricordano personaggi illustri che vi hanno soggiornato, tra tutti Napoleone Bonaparte che scelse l'isola per il suo esilio.

promo

- PRENOTA prima
- SUPERpromo
- BIMBIgratis
- PACCHETTO nave

TOSCANA CHARME *****
Resort

WI-FI

Cappala Hotels

TARIFFE UFFICIALI
CLICCA QUI

DETTAGLI STRUTTURA
VAI AL SITO

SI TROVA QUI:
Tirrenia

SOGGIORNI
Dom > Dom

distanze

A POCHI METRI DALLA STRUTTURA

3 KM DAL CENTRO DI TIRRENIA

5 KM PORTO DI PISA

13 KM AEROPORTO DI PISA

promo

PRENOTA *prima*

SUPER*promo*

LA STRUTTURA

Posizionato direttamente sulla spiaggia di sabbia fine lunga 6 km che va da Tirrenia alla località Calambrone.

L'Hotel è dotato di 117 camere confortevoli e spaziose, 2 piscine (di cui una per adulti e bambini al piano terra ed una per soli adulti con vista panoramica sulla terrazza dell'hotel), 3 bar, 3 ristoranti, spiaggia privata. Dispone inoltre di: ascensori, sala fitness e Wi-Fi gratuito in tutte le camere e le aree della struttura.

Le camere si suddividono in: Standard (lato strada con finestra), Superior (lato piscina/giardino con finestra), Superior con balcone/Patio (lato piscina/giardino con balcone/patio). Sono tutte dotate di parquet, doccia, WC, asciugacapelli, aria condizionata, telefono, Wi-Fi gratuito, Sat-TV, cassaforte, frigobar, bollitore.

Il Resort presenta 3 ristoranti: il "Ristorante Centrale" al piano terra con una grande sala interna climatizzata, servizio buffet assistito. Il "Bistrot del Mare" aperto solo la sera, a la carte con specialità di mare, si trova sulla terrazza panoramica. Il "Paguro Beach", a la carte situato direttamente sulla spiaggia. Aperto sia a pranzo che a cena.

Reception aperta 24 ore su 24, Wi-Fi nelle camere e negli spazi comuni, 2 piscine attrezzate, spiaggia privata attrezzata, 3 bar, 3 ristoranti, parcheggio privato a pagamento. Noleggio biciclette, scooter ed auto. Campo da golf a 3 km circa. Zona commerciale a circa 500 m.

Assistenza bambini dai 4 agli 11 anni, piano bar serale.

LA SPIAGGIA

Accesso diretto alla sua spiaggia privata con sabbia finissima e mare digradante. Il servizio spiaggia è incluso dalla 4ª fila, 1 ombrellone + 2 lettini.

NEI DINTORNI

Basta allontanarsi di pochissimi chilometri per trovarsi immersi nel sensazionale "Parco Naturale di Migliarino, San Rossore, Massaciuccoli". Nelle vicinanze la città di Pisa, con la famosa torre, Viareggio, nota località balneare della Versilia e Lucca nota per la cinta muraria rinascimentale che circonda il centro storico.

PER INFO DETTAGLIATE SU PROMO E SERVIZI, CONSULTA LE DESCRIZIONI COMPLETE.

TOSCANA SPORT ****

Resort

ANIMALI AMMESSI | ANIMAZIONE | WI-FI

TARIFFE UFFICIALI

CLICCA QUI

DETTAGLI STRUTTURA

VAI AL SITO

SI TROVA QUI:

Tirrenia

SOGGIORNI

Dom > Dom

distanze

A POCHI METRI DALLA STRUTTURA

3KM DAL CENTRO DI TIRRENIA

13KM AEROPORTO DI PISA

LA STRUTTURA

Si trova direttamente sul mare, immerso in un parco di tre ettari, con piante di oleandri e pini marittimi.

Offre ai propri ospiti tutte le comodità e servizi in grado di creare soggiorni ad hoc per famiglie, o chiunque sia alla ricerca di divertimento, relax e sole.

Completamente ristrutturato propone 74 camere, tutte al piano terra collocate in un edificio centrale a due passi dall'accesso al mare. Tutte le camere hanno un soppalco con letto matrimoniale e piano terra con 1 o 2 letti singoli. Alcune presentano un patio attrezzato (per questa tipologia è prevista un supplemento). Dispongono di servizi con box doccia, aria condizionata, telefono, frigobar, cassaforte, TV sat.

Il ristorante presenta due grandi sale interne climatizzate, arredate in modo elegante e raffinato. Il servizio di colazione, pranzo e cena sarà con buffet assistito e verrà effettuata l'assegnazione dei tavoli per tutta la durata del soggiorno (bevande escluse).

Dispone di ampi giardini con gazebi e spazi esterni, parco giochi allestito sia all'interno del parco che in spiaggia, ricevimento H24, parcheggio privato a pagamento, aria condizionata nei locali e nelle camere, Wi-Fi gratuito nelle aree comuni, bar, ristorante, piscina, spiaggia, a pagamento noleggio pedalò, noleggio canoe, noleggio sup, escursioni, noleggio bike.

Mini club, Junior club. Baby dance, spettacoli serali e cabaret. Non mancherà il Piano Bar serale.

LA SPIAGGIA

Ampia spiaggia di sabbia fine fronte hotel con ombrelloni e lettini ben distanziati. Fondale digradante adatto ai bambini. Postazione assegnata all'arrivo.

NEI DINTORNI

Basta allontanarsi di pochissimi chilometri per trovarsi immersi nel sensazionale "Parco Naturale di Migliarino, San Rossore, Massaciuccoli". Nelle vicinanze la città di Pisa, con la famosa torre, Viareggio, nota località balneare della Versilia e Lucca nota per la cinta muraria rinascimentale che circonda il centro storico.

promo

PRENOTA prima

SUPERpromo

BIMBIgratis

novità

HOTEL ZARO ****

LA STRUTTURA

A Forio d'Ischia, nella splendida baia di S. Francesco.

Racchiuso in un grande giardino di piante mediterranee, l'hotel si affaccia sul verde smeraldo della baia di San Francesco. Gli ambienti sono caratterizzati da gusto e comodità: stile classico mediterraneo e tinte pastello per gli arredi.

Tutte Le camere con terrazzo o balcone indipendente vista mare o sul giardino. Bagno con doccia, frigobar, aria condizionata autonoma, asciugacapelli, TV SAT, cassaforte. Oltre alle camere standard, l'hotel dispone anche di camere doppie uso singole e camere comunicanti.

Il ristorante interno è climatizzato con vista sul giardino. La cucina è uno dei fiori all'occhiello: A colazione ricco buffet dolce e salato con cornetti e torte preparate al momento, salumi e formaggi. A cena, oltre al buffet di antipasti, verdure e contorni, è prevista ampia scelta di primi e di secondi di carne e di pesce e inoltre frutta di stagione e dolci fatti in casa. Piatti dedicati a vegetariani e celiaci, con supplemento. Il servizio bar è garantito 24 ore.

Ristorante, bar interni e sulle piscine, parcheggio gratuito ad easurimento, piccolo parco giochi con giostrine per i bimbi. Wi-Fi gratuita. 3 piscine di cui una con acqua calda ,una con acqua a temperatura ambiente ed una jacuzzi, terrazzo solarium attrezzato e ascensore, navetta gratuita per stabilimento convenzionato per cure termali e trattamenti estetici, acquisto quotidiani e giornali.

Piccolo parco giochi con giostrine per i bimbi.

INTOLLERANZE ALIMENTARI

WI-FI

TARIFFE UFFICIALI

CLICCA QUI

DETTAGLI STRUTTURA

VAI AL SITO

SI TROVA **QUI:**

Forio D'Ischia

SOGGIORNI

Dom > Dom

distanze

ACCESSO DIRETTO DALLA STRUTTURA

CENTRO STORICO DI FORIO D'ISCHIA A 1,5 KM

12KM PORTO DI ISCHIA

promo

più VOLO E TRASFERIMENTI

LA SPIAGGIA

Accesso diretto a una delle spiagge più belle ed esclusive dell'isola d'Ischia, nella splendida baia di S. Francesco, lido convenzionato a pagamento.

NEI DINTORNI

A pochi metri, l'antico santuario di San Francesco di Paola e il celebre giardino botanico de La Mortella. Il centro storico di Forio d'Ischia si raggiunge a piedi (1,5 km) con una bella passeggiata sul lungomare, oppure in autobus. Tutta l'isola è da visitare, Ischia ponte e il Castello Aragonese, il Fungo di Lacco Ameno, S.Angelo, il monte Epomeo.

RE FERDINANDO ****L.

Grand Hotel delle Terme

ANIMALI AMMESSI | SPA | WI-FI

TARIFFE UFFICIALI

CLICCA QUI

DETTAGLI STRUTTURA

VAI AL SITO

SI TROVA QUI:

Ischia Porto

SOGGIORNI

Dom > Dom

distanze

200 M
SPIAGGIA DI SAN PIETRO

50 M
DAL CENTRO

100 M
DAL PORTO

promo

PIÙ VOLO E TRASFERIMENTI

LA STRUTTURA

Dista poco più di 100 m dal porto di Ischia, 50 m dall'esclusiva passeggiata di Via Roma e Corso Colonna e circa 200 m dalla spiaggia di San Pietro.

In stile moderno, si compone di un solo imponente corpo di fabbrica su 5 livelli. È immerso nella quiete di un rigoglioso giardino mediterraneo che ospita le due piscine di acqua termale. Situato a pochi passi dall'area pedonale di Corso Vittoria Colonna e della famosa Riva Destra, vivacemente animate da graziosi ristoranti, bar, negozi e boutique. Appena fuori dall'hotel, posteggio taxi e fermata bus.

210 camere con finestra o balcone, suddivise tra standard, Superior e Junior Suite. Elegantemente arredate e dotate di telefono, TV, asciugacapelli, cassaforte e aria condizionata, servizi con doccia o vasca, frigo bar, Wi-Fi. Disponibili camere per diversamente abili.

Ristorante con servizio al tavolo (bevande escluse). Prima colazione al Buffet assistito Dolce e salato. Golosi Menù a scelta o à la carte. Una Gran Soirèe a settimana.

Hall, sala TV, sala lettura, sala cinema, sala carte, sala giochi. Una piscina termale scoperta semi Olimpionica 36° nel parco, una piscina Termale coperta 38°, entrambe attrezzate. Bar, Snack Bar con terrazza vista piscina. Tre boutique, quattro ascensori, ampio parcheggio auto. Terme & Benessere: stabilimento interno convenzionato, per le cure fangoterapiche o inalatorie. Palestra, circuito benessere, grotta termale, percorso romano, sauna e bagno turco. Piano bar tutte le sere.

LA SPIAGGIA

A circa 200 m spiaggia di San Pietro. Molto ben attrezzata, la sabbia è fine, i fondali bassi, è l'ideale per le famiglie con bambini e persone anziane.

NEI DINTORNI

A Ischia, denominata "Isola Verde" c'è molto da vedere, scoprire, gustare... dalle escursioni sul monte Epomeo, alle gite in barca intorno all'isola, al relax dei parchi termali, allo shopping nelle boutique esclusive, agli scavi archeologici. Tra natura, storia, sapori, folklore, profumi tipici di un'isola di origine vulcanica unica nel suo genere.

PER INFO DETTAGLIATE SU PROMO E SERVIZI, CONSULTA LE DESCRIZIONI COMPLETE.

CRISTALLO PALACE ****

Hotel Terme & Beach Club

ANIMALI AMMESSI | SPA | WI-FI

TARIFFE UFFICIALI

CLICCA QUI

DETTAGLI STRUTTURA

VAI AL SITO

SI TROVA QUI:

Casamicciola Terme

SOGGIORNI

Dom > Dom

distanze

SPIAGGIA PRIVATA
A POCHI METRI DAL MARE

A POCHI METRI
DA CASAMICCIOLA TERME

200 M
DAL PORTO
DI CASAMICCIOLA

promo

più VOLO E TRASFERIMENTI

LA STRUTTURA

In un'oasi di verde, sembra sospeso tra cielo e mare. Collocato a pochi metri dal mare e dal centro di Casamicciola Terme e vicino al Porto di Casamicciola, gode di una posizione panoramica e privilegiata, a picco sul mare con vista mozzafiato sul Golfo di Napoli che gli danno un'atmosfera tranquilla e riservata.

Costituito da padiglioni con terrazze fiorite, vista mare, immersi nel verde di una rigogliosa Macchia Mediterranea. Si compone di un corpo centrale disposto su 5 livelli, con i servizi comuni, le camere e reparto termale, e un corpo staccato di camere disposto su due livelli (Villa Cristallina).

Tutte le camere, completamente rinnovate, alcune con balcone, vista mare o terrazzo (su richiesta con supplemento), dotate di telefono, TV, frigobar, aria condizionata, cassaforte, phon, servizi privati con doccia o vasca.

Menù a scelta o à la carte con servizio ai tavoli (bevande escluse). Prima colazione a buffet assistito. Serata Ischitana. Obbligatorio per gli uomini pantaloni lunghi a cena.

Hall, sala TV, sala lettura, sala carte, sale per ricevimenti, due piscine termali esterne 36°, una piscina termale Interna 38°, una piscina termale coperta 37° tutte attrezzate. Percorso vascolare Dott. Kneipp, bagno turco. Bar, Wi-Fi, due ascensori, parcheggio auto, stabilimento interno convenzionato SSN per cure fangoterapiche o inalatorie.

Palestra, Spa a pagamento per massaggi e trattamenti beauty. Centro Medico-Estetico, consulenza dietologica.

Piano Bar tutte le Sere.

LA SPIAGGIA

Spiaggia privata, riservata agli ospiti dell'hotel, con lido attrezzato a pagamento. Raggiungibile anche a piedi dall'hotel.

NEI DINTORNI

A poca distanza dal centro di Casamicciola. Tutta l'isola è una continua scoperta tra colori e profumi, sapori tipici di una terra vulcanica. Ognuno dei sei comuni offre scorci e paesaggi mozzafiato, oltre che scavi archeologici, shopping di classe, escursioni sul Monte Epomeo, aperitivi a Sant'Angelo, relax nei parchi termali, il castello Aragonese.

TERME DI AUGUSTO *****

Grand Hotel

ANIMALI AMMESSI | SPA | WI-FI | CENTRO FITNESS

TARIFFE UFFICIALI

CLICCA QUI

DETTAGLI STRUTTURA

VAI AL SITO

SI TROVA QUI:

Lacco Ameno

SOGGIORNI

Dom > Dom

distanze

150 M
DALLA SPIAGGIA

A POCHI PASSI
DAL CENTRO
DI LACCO AMENO

3 KM
DA ISCHIA PORTO

promo

più VOLO E TRASFERIMENTI

LA STRUTTURA

Il Grand Hotel Terme di Augusto si trova in una posizione strategica nel comune di Lacco Ameno.
Dista 150 m dal porto turistico di Lacco Ameno, 100 m dalla prima spiaggia di sabbia, 100 m dall'esclusiva passeggiata di Corso Angelo Rizzoli, vivacemente animato da ristorantini, bar, negozi e boutique, 1.500 m dal parco idro-termale del Negombo, uno dei più grandi d'Europa.

Un rigoglioso giardino mediterraneo ricco di piante tropicali, in stile classico, si compone di un solo corpo di fabbrica su 4 lvelli, arredato con mobili d'antiquariato, quadri antichi ed oggetti preziosi.

La struttura è organizzata in 123 camere, dallo stile sobrio e confortevole che si dividono in: Comfort con balcone; Superior con balcone vista mare; Junior Suite con zona soggiorno, lato parco vista mare. Tutte le stanze sono dotate di servizi con doccia o vasca, phon, Telefono Wi-Fi, TV, frigo bar, cassaforte, climatizzate. Sono disponibili camere attrezzate per diversamente abili.

Il Ristorante "Scilla" (richiesto dress code), con vista piscina, offre le petit dejeuner e il pranzo. Il Ristorante "Cinzia" (richiesto dress code), aperto per cena con un menù diverso ogni giorno, bevande escluse.

Tra i servizi a disposizione degli ospiti troviamo tre piscine termali, di cui una interna, tutte attrezzate con lettini, zona ombra e teli mare. Sauna, Bagno Turco, palestra Tecnogym, percorso vascolare Dott. Kneipp, beauty farm, reparto termale convenzionato. Campo da bocce e da tennis (m 10), bar in piscina, bar hall e il bar veranda "la Colombaia".

Musica tutte le sere ed eventi speciali presso il Bar Veranda "la Colombaia" attendono grandi a bambini.

LA SPIAGGIA

A soli 100 m dalla prima spiaggia di sabbia raggiungibile a piedi. L'isola offre tante spiagge e calette da non perdere, con caratteristiche uniche.

NEI DINTORNI

Nel centro del comune di Lacco Ameno. Tutta l'isola è una continua scoperta tra colori e profumi, sapori tipici di una terra vulcanica. Ognuno dei sei comuni offre scorci e paesaggi mozzafiato, oltre che scavi archeologici, shopping di classe, escursioni sul Monte Epomeo, aperitivi a Sant'Angelo, relax nei parchi termali, il castello Aragonese.

PER INFO DETTAGLIATE SU PROMO E SERVIZI, CONSULTA LE DESCRIZIONI COMPLETE.

STELLA MARIS ****

Hotel

INTOLLERANZE ALIMENTARI | ANIMAZIONE | WI-FI

TARIFFE UFFICIALI

CLICCA QUI

DETTAGLI STRUTTURA

VAI AL SITO

SI TROVA QUI:

Marina di Casal Velino

SOGGIORNI

Dom > Dom

distanze

350 M
DALLA STRUTTURA

400 M
DAL CENTRO DI MARINA DI CASAL VELINO

LA STRUTTURA

L'Hotel Stella Maris si trova ai confini del Parco Nazionale del Cilento in un'eccezionale posizione panoramica sulla Costa del Cilento, a pochi passi dal centro di Marina di Casal Velino rinomata per la sua Bandiera Blu.

Ristrutturata interamente nel 2018, la struttura dispone di area salotto con divano e poltrone, piscina attrezzata e zona relax all'interno di gazebo ben curato.

Le camere suddivise in matrimoniali, triple e quadruple sono dotate di servizi privati con doccia o vasca, TV satellitare, telefono diretto, frigo bar, climatizzatore, cassetta di sicurezza, balcone o terrazza.

Pensione completa con colazione in hotel. Pranzo e cena con bevande incluse ai pasti (1/2 di acqua e ¼ di vino) presso il Cilento Resort Velia con servizio al tavolo. Gli ospiti vegetariani o con intolleranze alimentari (da segnalare all'atto della prenotazione), troveranno a disposizione lo staff del ristorante per elaborare un menù personalizzato.

Wi-Fi gratuita, check-in e check-out privati, deposito bagagli, ascensore, cassaforte e aria condizionata sono tra i servizi disponibili. Inoltre, presso il Cilento Resort Velia, a 350 m di distanza, area giochi, piscina per adulti e bambini, campo da calcetto in erba naturale e campo polivalente di tennis/basket sono a disposizione di grandi e bambini.

Presso il Cilento Resort Velia: attività diurne, giochi e intrattenimento in spiaggia e nella zona piscina, serate in anfiteatro con musical, cabaret e fantastiche serate "discoteca". Attività sportive con risveglio muscolare, acqua gym, giochi collettivi, tornei di beach volley, calcio, tennis e basket, lezioni di aerobica e balli di gruppo. Mini Club 4/13 anni.

LA SPIAGGIA

La spiaggia di sabbia soffice e acqua cristallina dista 350 m, raggiungibile tramite navetta inclusa. Il lido convenzionato è attrezzato con ombrelloni, sdraio e lettini.

NEI DINTORNI

La struttura si trova al confine del Parco Nazionale del Cilento e al centro della costiera cilentana. Molti gli spunti interessanti a partire dal borgo di Casal Velino e il suo centro storico, i suoi vicoli, palazzi, mura, portoni e archi antichi riportano, chi visita il paese, indietro nel tempo, il magnifico panorama della terrazza, il Museo della Casa Contadina.

promo

PRENOTA prima

BIMBIgratis

CILENTO VELIA ****

Resort

LA STRUTTURA

Situato nella zona archeologica di Velia, direttamente sul mare, il complesso sorge su un'area di 70.000 mq, immerso nel verde della vegetazione tipicamente mediterranea.

Si compone di un corpo centrale con i servizi principali, mentre le camere sono distribuite in una serie di villette bungalow in muratura e un corpo a due piani.

100 camere, divise tra "bungalow" e "cottage". Bungalow: abitazioni monolocali, servizi privati con doccia, asciugacapelli e linea di cortesia, tv, aria condizionata, frigo. Si dividono in: monolocali 2 posti, monolocali 3 posti, monolocali 3/4 posti. Cottage: abitazioni indipendenti ecosostenibili, dotate di servizi privati con doccia e WC con doccetta (senza bidet), asciugacapelli e linea di cortesia, tv, aria condizionata e frigo. Si dividono in: Cottage 3 posti, cottage 3/4 posti, cottage 4/5 posti. Tutti i cottage e tutti i bungalow hanno un patio antistante.

Ristorante climatizzato, organizzato con una doppia turnazione. La prima colazione, pranzo e cena serviti al tavolo con acqua e vino inclusi. Per i bambini menù specifico e biberoneria, direttamente in sala. Non disponibili prodotti per la prima infanzia.

Ristorante, 2 bar, reception, Wi-Fi, boutique e servizi commerciali, studio medico, parcheggio interno. Parco giochi attrezzato, calcio balilla, ping pong ed impianti sportivi.

Animazione con attività diurne, giochi e intrattenimento in spiaggia e nella zona piscina, serate in anfiteatro. Attività sportive. Mini Club 4/13 anni.

BIBERONERIA

WI-FI

TARIFFE UFFICIALI

CLICCA QUI

DETTAGLI STRUTTURA

VAI AL SITO

SI TROVA **QUI:**

Loc. Casal Velino

SOGGIORNI

Dom > Dom

distanze

ACCESSO DIRETTO DALLA STRUTTURA

500 M
DA MARINA DI CASAL VELINO

promo

PRENOTA *prima*

BIMBI *gratis*

LA SPIAGGIA

La struttura gode di un accesso diretto sull'ampia spiaggia di sabbia. Il lido ad uso esclusivo offre ombrelloni, lettini ed un bar per i propri ospiti.

NEI DINTORNI

Il sito archeologico di Velia narra ancora oggi la storia di una grande città della Magna Grecia.La fondazione risale circa al 540 a.C. ad opera degli abitanti di Focea, città dell'attuale Turchia, che lasciano la madrepatria perché assediati dai Persiani. Si insediano sulla costa del Cilento. La città è chiamata Hyele e poi Elea e Velia in età romana.

CLUB ESSE MEDITERRANEO ****

LA STRUTTURA

Situato direttamente sulla grande spiaggia di Montesilvano e offre una spettacolare vista da tutte le camere.

Direttamente sul mare, ideale per le famiglie con i bambini che dispongono di ampi spazi comuni in cui muoversi.

146 camere tutte dotate di servizi privati con asciugacapelli, aria condizionata, telefono, TV, cassetta di sicurezza, mini frigo, la maggior parte con piccolo balcone vista mare. Si dividono in camere Superior, completamente ristrutturate e rinnovate, e camere basic con arredi essenziali e moquette. Sono disponibili doppie, matrimoniali, triple, quadruple con letto a castello, e comode Family 4/5 posti letto composte da due camere e un bagno. Sono disponibili camere per ospiti diversamente abili.

Le caratteristiche strutturali delle nostre cucine non garantirsono l'assenza assoluta di contaminazioni per alcun tipo di intolleranza, né di adattare i menù a singole allergie. Disponiamo di un assortimento base di alimenti senza glutine, senza lattosio e senza uova. Il servizio è sempre a buffet e consente a tutti gli ospiti il massimo della libertà e creatività nell'abbinare i sapori e le quantità al proprio gusto personale. Senza alcun supplemento a pranzo e a cena acqua microfiltrata, vino bianco e rosso della casa, birra chiara. È inoltre disponibile una selezione di vini locali. Biberoneria.

Ristorante panoramico climatizzato con splendida vista sul mare; hall, ricevimento 24h, sale meeting e congressi, pool bar, piscina per adulti e piscina bambini, bazar, campo polivalente da tennis e calcetto, beach volley, teatro per spettacoli e intrattenimenti serali, parcheggio privato non custodito a pagamento, soggetto a disponibilità limitata. servizio lavanderia. Acquisto su ordinazione di riviste e giornali. Nolo teli mare e passeggini (da segnalare al momento della prenotazione). Wi-Fi gratuito nelle aree comuni.

L'equipe di animazione, coinvolgente e non invadente, accompagna i nostri ospiti per l'intera vacanza con un ricco programma di intratteni-

ANIMALI AMMESSI | BIBERONERIA | ANIMAZIONE | WI-FI

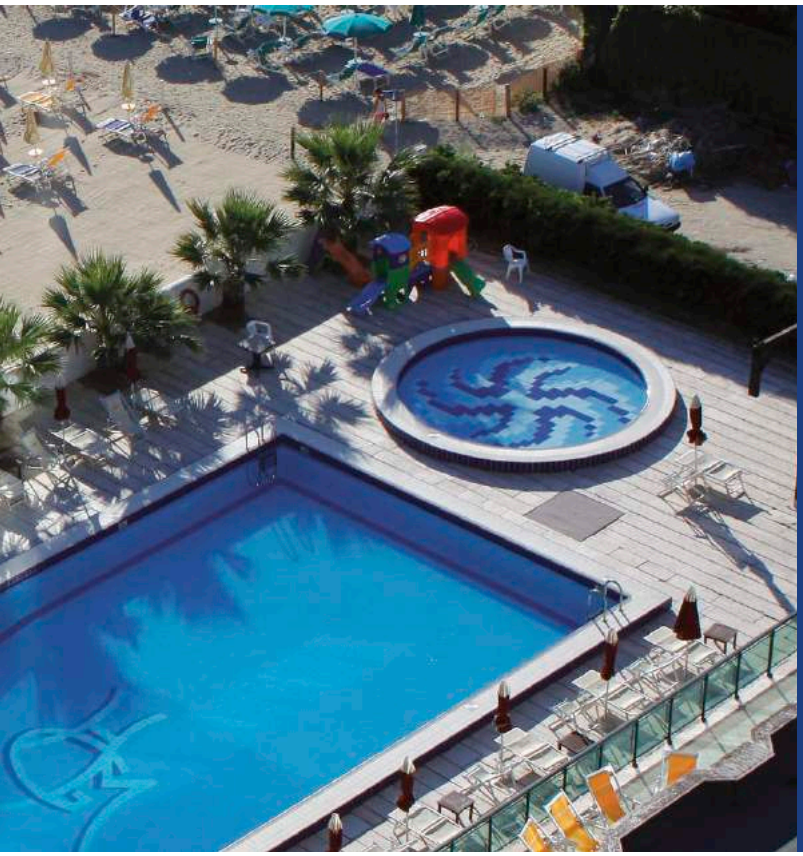

TARIFFE UFFICIALI
CLICCA QUI

DETTAGLI STRUTTURA
VAI AL SITO

SI TROVA QUI:
Monte Silvano

SOGGIORNI
Dom > Dom
Liberi (MIN. 4 NOTTI)

distanze

DIRETTAMENTE SUL MARE

1KM DA MONTESILVANO

13KM AEROPORTO DI PESCARA

1,5KM STAZIONE DI MONTESILVANO

promo

PRENOTA *prima*

SUPER*promo*

BIMBI*gratis*

mento, sport e spettacolo che coniuga relax e divertimento in un clima di allegria e condivisione. “Hero Camp” (dai 3 ai 13 anni) e “Young Club” (dai 13 ai 18 anni).

LA SPIAGGIA

Direttamente sulla spiaggia di sabbia fine con fondale digradante, attrezzata di ombrelloni, sdraio e lettini. Prime due file a pagamento in loco.

NEI DINTORNI

Montesilvano, con un lungomare che la unisce a Pescara, offre una ricca movida notturna con disco bar, ristoranti e Pub. A poca distanza dalla zona mare, San Michele Arcangelo, da dove di può ammirare una vista spettacolare. Confinante a Pescara, dove si possono visitare chiese e musei, tra cui la casa natale di Gabriele d’Annunzio. Inoltre Il Ponte del Mare.

Camera Superior

Camera Basic

APULIA HOTEL EUROPE GARDEN

Club Eco & Sport Resort ****

ANIMALI AMMESSI | ANIMAZIONE | WI-FI

TARIFFE UFFICIALI

CLICCA QUI

DETTAGLI STRUTTURA

VAI AL SITO

SI TROVA QUI:

Silvi Marina

SOGGIORNI

Sab > Sab

Dom > Dom

distanze

3KM
DALLA STRUTTURA RAGGIUNGIBILE CON SERVIZIO NAVETTA

A POCHE CENTINAIA DI METRI DA SILVI PAESE

24KM
AEROPORTO DI PESCARA

2,5KM
STAZIONE DI SILVI

promo

PRENOTA *prima*

SUPER*promo*

BIMBI*gratis*

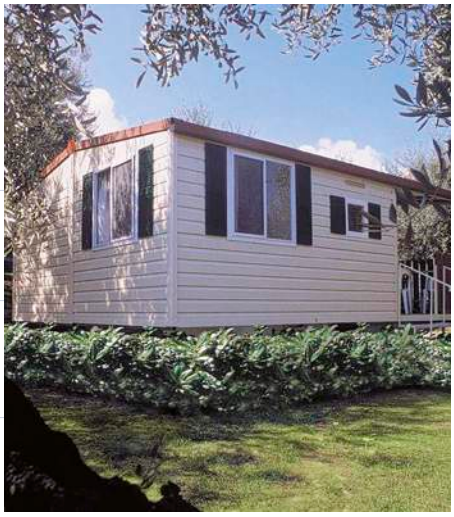

LA STRUTTURA

L'Apulia Hotel Europe Garden Club Eco & Sport Resort sorge a Silvi all'ombra di 400 olivi secolari, tra il verde della collina e l'azzurro del mare.

Immerso nella natura e a 3 km dal mare, composto da un corpo centrale ove sono ubicati tutti i servizi con la hall, un centro prenotazioni ed escursioni.

153 camere divisi in villini in muratura, case mobili, appartamenti in residence e monolocali.

Presso il Ristorante Centrale: prima colazione continentale a buffet. A pranzo e cena il servizio sarà con un buffet assistito, con vino alla spina e acqua microfiltrata inclusi. Su richiesta cucina senza glutine. Assegnazione del tavolo per tutta la durata del soggiorno. Trattamento di pensione completa dalla cena del giorno di arrivo e terminerà con la colazione del giorno di partenza (6fbb+1hbb).

Piscine, la zona comprende un gran numero di attrezzature e vi si svolgono numerose attività per grandi e piccini. Dispone di lettini e solarium. Il fungo e l'idromassaggio accontentano mamme e bambini. Per i più piccoli le attività motorie e ricreative si svolgono sotto l'occhio attento dello Staff nell'apposita piscina. Campi sportivi, a disposizione 1 campo per il calcetto e tennis. Wi-Fi gratuito, in aree comuni. Parcheggio, interno ma non custodito. Servizio spiaggia.

Corsi collettivi di sport, aerobica e danza. Animazione diurna e serale (dall'15/06 all'07/09) con miniclub dai 4 anni con doppio appuntamento giornaliero, junior e teen club, tornei sportivi e spettacoli serali.

LA SPIAGGIA

A 3 km dalla struttura, raggiungibile con navetta, ampia e di sabbia con lido privato. A disposizione un ombrellone, lettino e una sdraio per famiglia.

NEI DINTORNI

Torre del Cerrano, risalente al XVI secolo in un'area naturale protetta sulla spiaggia, che ospita un museo del mare. La Riserva naturale Oasi WWF Calanchi di Atri. La ciclovia Adriatica lungo il litorale che collega molti comuni ed è comoda da percorrere, Atri e il suo centro storico-artistico. Pescara, la città e tutte le sue stazioni balneari.

PER INFO DETTAGLIATE SU PROMO E SERVIZI, CONSULTA LE DESCRIZIONI COMPLETE.

LA Puglia

1 HOTEL PAGLIANZA
MARITALIA HOTEL CLUB VILLAGE

2 GREEN PARK VILLAGE
VILLAGGIO PIANO GRANDE CLUB

3 PUGNOCHIUSO HOTEL ULIVI E HOTEL DEL FARO

4 AH PREMIUM BAIA DEI FARAGLIONI RESORT

5 PIETRA BLU RESORT & SPA

6 PORTOGIARDINO RESORT

7 TICHO'S LIDO HOTEL

8 BLU SALENTO VILLAGE
BAIA MALVA RESORT & SPA
VILLAGGIO PUNTA GROSSA

9 GRAND HOTEL RIVIERA

10 AH PREMIUM ISOLA DI PAZZE RESORT

11 COSTA DEL SALENTO VILLAGE

12 RIVA MARINA RESORT

13 CLUB HOTEL SANTA SABINA

14 RELAIS MASSERIA LE CESINE

15 CDSHOTELS MARELIVE

16 FAMILY VILLAGE
HOTEL BASILIANI

SCOPRI TUTTE LE
DESTINAZIONI

VAI AL SITO

RIVA MARINA ****
Resort

LA STRUTTURA

Situato al confine tra Salento e "Valle d'Itria", a pochi passi dalla Riserva Naturale e Area Marina Protetta di Torre Guaceto.

Si estende per circa 18 ettari tra muretti a secco, giardini e costruzioni mediterranee.

Comfort e Suite, tutte con aria condizionata, telefono, TV LCD, frigobar, cassetta di sicurezza, balcone o veranda, servizi con doccia e asciugacapelli. Disponibili camere per diversamente abili.

All inclusive: Wi-Fi, welcome drink, pensione completa a buffet con bevande incluse, light breakfast, caffetteria, bevande analcoliche, birra, alcolici e superalcolici nazionali, snack dolci e salati, hamburger, hotdog e patatine, aperitivi dello chef, tea time, pizza, 2 serate a tema, cena elegante, sorpresa gastronomica notturna, biberoneria, passaggi di frutta, Luna Park con zucchero filato, tavolo assegnato. Ristorante centrale, ristorante Il Pugliese, Beach Restaurant. Speciale celiaci: a disposizione i prodotti base. Resort approvato AIC. Biberoneria.

Reception 24h, Wi-Fi, ristoranti, biberoneria e Risto baby, 3 bar, 2 piscine esterne. Fitness room. Campi sportivi: tennis, calcetto, polivalente pallavolo/basket, street ball, ping-pong, tiro con l'arco, bocce, padel a pagamento, parcheggio privato recintato, spiaggia attrezzata, canoe, navetta da/per la spiaggia. Lavanderia, ambulatorio medico, Nello Land, centro benessere.

Animazione in spiaggia e in piscina, tornei sportivi e di carte, mini club e Junior club, piano bar.

ALL INCLUSIVE | BIBERONERIA | INTOLLERANZE ALIMENTARI | SPA | ANIMAZIONE | WI-FI | CENTRO FITNESS

TARIFFE UFFICIALI

CLICCA QUI

DETTAGLI STRUTTURA

VAI AL SITO

SI TROVA QUI:

Carovigno
Ostuni

SOGGIORNI

Dom > Dom

distanze

900M RAGGIUNGIBILE CON NAVETTA

18KM AEROPORTO DI BRINDISI

95KM AEROPORTO DI BARI

8KM STAZIONE DI CAROVIGNO

25KM STAZIONE DI BRINDISI

85KM STAZIONE DI BARI

promo

PRENOTA *prima*

SUPER*promo*

BIMBI*gratis*

più VOLO E TRASFERIMENTI

più TRASFERIMENTI

LA SPIAGGIA

A 900 m di sabbia, attrezzata sino ad esaurimento posti. raggiungibile con 2 navette. Attrezzata per ospiti diversamente abili. Prato attrezzato.

NEI DINTORNI

Nell'entroterra pugliese l'ospite potrà vivere appieno le tradizioni eno-gastronomiche e il folklore, visitando famose località come la città bianca di Ostuni, i caratteristici trulli di Alberobello, oggi patrimonio dell'UNESCO, Castellana Grotte, il castello di Carovigno e Lecce con la sua storia e la sua arte con l'inconfondibile barocco.

Camera Comfort

Camera Suite

SANTA SABINA ****
Hotel Club

LA STRUTTURA

Direttamente sul mare, a circa 8 km da Ostuni, circa 20 km da Brindisi e a 100 km da Bari.

Armoniosamente inserito in un'area verde di 90.000 mq., si compone di un grazioso corpo centrale a 2 piani che si sviluppa lungo la piscina olimpionica e 3 blocchi laterali dove si trovano le camere standard. Percorrendo l'area piscina, lungo un vialetto che porta al mare, si incontrano la maggior parte delle nuovissime villette doppio vano e l'area sportiva.

Camere Standard: doppie/matrimoniali, triple o quadruple, camere quintuple, dispongono di servizi con asciugacapelli, telefono, aria condizionata, minifrigo, TV, patio o terrazzino, bagno con box doccia. camere lato piscina. Villette ecosostenibili.

Ristorante con prima colazione, pranzo e cena a buffet con tavoli assegnati, acqua, vino e bevande alla spina (cola, aranciata, gassosa e birra) inclusi ai pasti. Biberoneria attrezzata con assistenza durante i pasti. Celiaci ed intolleranze/allergie alimentari: non possiamo assicurare l'assenza di contaminazione non avendo una cucina separata.

Ristorante, piscina olimpionica e piscina per bambini, 1 campo da calcio a 5, 1 campo polivalente tennis/basket, ping pong, campo da green volley; parcheggio esterno, Wi-Fi gratuito nelle aree comuni e nelle camere; centro benessere; bazar; servizio escursioni. Noleggio passeggini al ricevimento.

Animazione diurna e serale, mini club, junior club, young club, piano bar, serate a tema; utilizzo diurno dell'area sportiva.

ANIMALI AMMESSI | BIBERONERIA | INTOLLERANZE ALIMENTARI | ANIMAZIONE | WI-FI

TARIFFE UFFICIALI
CLICCA QUI

DETTAGLI STRUTTURA
VAI AL SITO

SI TROVA QUI:
Carovigno
Ostuni

SOGGIORNI
Dom > Dom

distanze

200M DALLA STRUTTURA

18KM AEROPORTO DI BRINDISI
95KM AEROPORTO DI BARI
65KM AEROPORTO DI GROTTAGLIE

8KM STAZIONE DI CAROVIGNO
25KM STAZIONE DI BRINDISI
85KM STAZIONE DI BARI

promo

PRENOTA *prima*
SUPER*promo*
BIMBI*gratis*
più VOLO E TRASFERIMENTI
più TRASFERIMENTI

LA SPIAGGIA

Dista circa 200 m dal corpo centrale, di sabbia granulosa, dal fondo parzialmente roccioso. Con ombrelloni e lettini, dotata di bar e servizi igienici.

NEI DINTORNI

Nell'entroterra pugliese l'ospite potrà vivere appieno le tradizioni eno-gastronomiche e il folklore, visitando famose località come la città bianca di Ostuni, i caratteristici trulli di Alberobello, oggi patrimonio dell'UNESCO, Castellana Grotte, il castello di Carovigno e Lecce con la sua storia e la sua arte con l'inconfondibile barocco.

PIETRABLU ★★★★ Sup.
Resort & SPA

BIBERONERIA | INTOLLERANZE ALIMENTARI | SPA | ANIMAZIONE | WI-FI | CENTRO FITNESS

TARIFFE UFFICIALI
CLICCA QUI

DETTAGLI STRUTTURA
VAI AL SITO

SI TROVA QUI:
Polignano a Mare

SOGGIORNI
Dom > Dom

distanze

ADIACENTE AL VILLAGGIO

80 KM AEROPORTO DI BRINDISI
46 KM AEROPORTO DI BARI

2 KM STAZIONE DI POLIGNANO
35 KM STAZIONE DI BARI
61 KM STAZIONE DI TARANTO

promo

PRENOTA *prima*
SUPER*promo*
più TRASFERIMENTI
più VOLO E TRASFERIMENTI

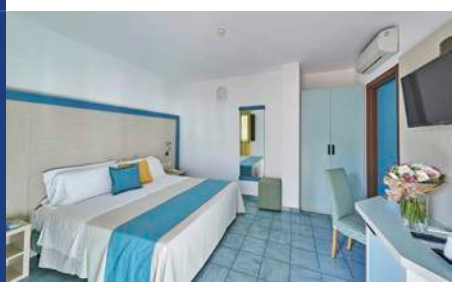

LA STRUTTURA

Direttamente sul mare, lungo l'incantevole costa di Polignano a Mare.

Immerso nel verde, tra prati, ulivi e piccoli trulli. Dispone di camere e suite dislocate su due piani, piscine con ombrelloni e lettini, parco giochi. jacuzzi vista mare.

191 ampie camere e suite, dotate di aria condizionata, telefono, TV, cassetta di sicurezza, frigobar. Disponibili camere doppie comfort (2 posti letto); suite (2/4 posti letto); suite deluxe (3/4 posti letto); suite deluxe vista mare. Disponibili camere per diversamente abili.

Trattamento di B&B e HB comprende: welcome drink, ricca colazione a buffet presso il ristorante con terrazza esterna, bollitore e set tisane in camera, acqua inclusa ai pasti per la mezza pensione, serate gastronomiche a tema, Risto baby in sala ristorante, ristorante a la carte Il Pugliese con specialità della tradizione e prodotti a km 0. Carta snack disponibile per pranzo presso il bar "12 Nodi". Speciale celiaci: a disposizione i prodotti base. Biberoneria con presenza di personale per assistenza, attrezzata e con molti alimenti per infanzia. Pic-nic Experience su prenotazione.

SPA, Wi-Fi nelle zone comuni, servizio di facchinaggio, ristorante Centrale, ristorante Il Pugliese a la carte, piscine, parco giochi per i piccoli. campo polivalente volley/basket, campi da tennis, calcio a 5, beach volley, beach soccer, green tennis, 2 campi da bocce, canoe, fitness room.

Animazione diurna e serale, piano bar ogni sera. Miniclub e Junior club. Discoteca 2 volte a settimana.

LA SPIAGGIA

Spiaggetta interna di sabbia, lido di sabbia e scogli piatti, attrezzati con ombrelloni e lettini, passerelle per fare il bagno su scogliera bassa.

NEI DINTORNI

La struttura si trova al confine del Parco Nazionale del Cilento e al centro della costiera cilentana. Molti gli spunti interessanti a partire dal borgo di Casal Velino e il suo centro storico, i suoi vicoli, palazzi, mura, portoni e archi antichi riportano, chi visita il paese, indietro nel tempo, il magnifico panorama della terrazza, il Museo della Casa Contadina.

PER INFO DETTAGLIATE SU PROMO E SERVIZI, CONSULTA LE DESCRIZIONI COMPLETE.

PORTO GIARDINO
Resort ****

ALL INCLUSIVE | BIBERONERIA | INTOLLERANZE ALIMENTARI | SPA | ANIMAZIONE | WI-FI

TARIFFE UFFICIALI
CLICCA QUI

DETTAGLI STRUTTURA
VAI AL SITO

SI TROVA **QUI:**
Capitolo Monopoli

SOGGIORNI
Dom > Dom

distanze

50M
DALL'INGRESSO DEL RESORT, SU PRENOTAZIONE

50KM
AEROPORTO DI BARI

6KM
STAZIONE DI MONOPOLI

promo

PRENOTA *prima*

più TRASFERIMENTI

più VOLO E TRASFERIMENTI

LA STRUTTURA

Si affaccia sulla bellissima costa di Monopoli, a poche decine di metri da una splendida caletta sabbiosa in località Capitolo.

Immerso in una pineta di 20 ettari, è composto da palazzine a schiera e da un corpo centrale dove sono ubicati molti dei servizi. Tre piscine, tre ristoranti, tre bar, numerosi campi sportivi.

Camere dotate di tutti i comfort, Family Room con accesso indipendente, doppio ambiente e patio. Camere Comfort con accesso dalla hall nel corpo centrale.

"All inclusive": Wi-Fi, welcome drink, pensione completa a buffet con bevande incluse ai pasti (acqua, vino, soft drinks e birra), cena tipica pugliese, ristorante tipico il Pugliese. "la Pizzeria". Speciale celiaci: si mettono a disposizione i prodotti base (pane, pasta, biscotti e dessert a cena). Light breakfast. Open bar con consumo illimitato di bevande analcoliche alla spina, birra alla spina, alcolici e superalcolici, caffetteria, snack dolci e salati, passaggi di frutta, focaccia barese nel pomeriggio, aperitivi dello chef, sorpresa gastronomica notturna. Biberoneria.

Wi-Fi. SPA. 3 piscine attrezzate con ombrelloni e lettini, tre ristoranti, tre bar, una coloratissima Nello Land, campo polivalente tennis/volley/basket, 2 campi da tennis, 1 campo da calcetto, bocce, tiro con l'arco, minigolf. lido convenzionato da prenotare. Parcheggio privato non custodito. Borgo dei mestieri e dei sapori.

Animazione diurna e serale, piano bar ogni sera. Miniclub e Junior club. Discoteca 2 volte a settimana.

LA SPIAGGIA

Lido convenzionato a circa 50 m dall'ingresso dell'Hotel, da prenotare presso il ricevimento per mattina o pomeriggio sino ad esaurimento posti.

NEI DINTORNI

Nei dintorni tantissime calette dal mare azzurro e cristallino. A pochissimi chilometri il centro di Monopoli, Polignano a mare di rara bellezza, città natale di Domenico Modugno, le caratteristiche Grotte di Castellana, Alberobello con i suoi trulli patrimonio dell'Unesco, la città bianca di Ostuni, Martina Franca e Bari con il suo centro storico.

BLU SALENTO ****
Village

BIBERONERIA | ANIMAZIONE | WI-FI

BLUHOTELS

TARIFFE UFFICIALI
CLICCA QUI

DETTAGLI STRUTTURA
VAI AL SITO

SI TROVA QUI:
Porto Cesareo Sant'Isidoro

SOGGIORNI
Dom > Dom

distanze

100 M
DALLA STRUTTURA

A POCHI KM
DA PORTO CESAREO

70 KM
AEROPORTO DI BRINDISI

11 KM
STAZIONE DI NARDÒ

promo

SUPERpromo

BIMBIgratis

più TRASFERIMENTI

più VOLO E TRASFERIMENTI

LA STRUTTURA

Immerso in una baia dai colori spettacolari, è situato a due passi dal mare e a 500 metri dal centro della piccola località di Sant'Isidoro.

Destinazione perfetta per una vacanza in Salento in famiglia. Il villaggio rappresenta un'oasi di divertimento e relax, dove perdersi tra il mare e la storia dei dintorni. costituito da bassi edifici immersi nel verde dei curatissimi giardini a due passi dal mare.

303 camere, standard, comfort e suite fornite di aria condizionata, asciugacapelli, cassaforte, telefono, TV e minibar. Bagno con doccia.

Il trattamento previsto presso il ristorante è di pensione completa o mezza, con pasti a buffet e bevande incluse (acqua e vino della casa). biberoneria attrezzata. Celiachia: l'hotel non è specializzato nel predisporre di appositi cibi privi di glutine; non è garantita la totale assenza di contaminazione crociata nella fase di preparazione e/o di somministrazione delle pietanze.

Reception 24h; bar situato di fronte alla piscina, 3 campi polivalenti tennis, calcetto, basket, piscina per adulti con zona idromassaggio. Piscina per bambini. Teatro, parcheggio privato gratuito, scoperto e ad esaurimento posti, Wi-Fi gratuito nella hall e zona bar/piscina. Servizio spiaggia a pagamento secondo tariffe da listino, posti ad esaurimento.

Animazione diurna e serale, miniclub, corsi sportivi collettivi, utilizzo delle strutture sportive secondo programma di animazione.

LA SPIAGGIA

Situata appena al di là della strada, di sabbia bianca e fine, attrezzata con ombrelloni e lettini. Servizio spiaggia a pagamento, ad esaurimento posti.

NEI DINTORNI

Da Porto Cesareo a Gallipoli, da S. Maria al Bagno fino all'estremo capo di Santa Maria di Leuca è un susseguirsi di spettacolari spiagge e scorci. Da non perdere il Parco Naturale di Porto Selvaggio. Oltre alle meraviglie storico artistiche di Lecce e del suo barocco, a pochissima distanza Nardò e il suo Duomo, S. Isidoro e il Santuario di Galatone.

PER INFO DETTAGLIATE SU PROMO E SERVIZI, CONSULTA LE DESCRIZIONI COMPLETE.

BAIA MALVA ****
Resort & SPA

BIBERONERIA | SPA | ANIMAZIONE

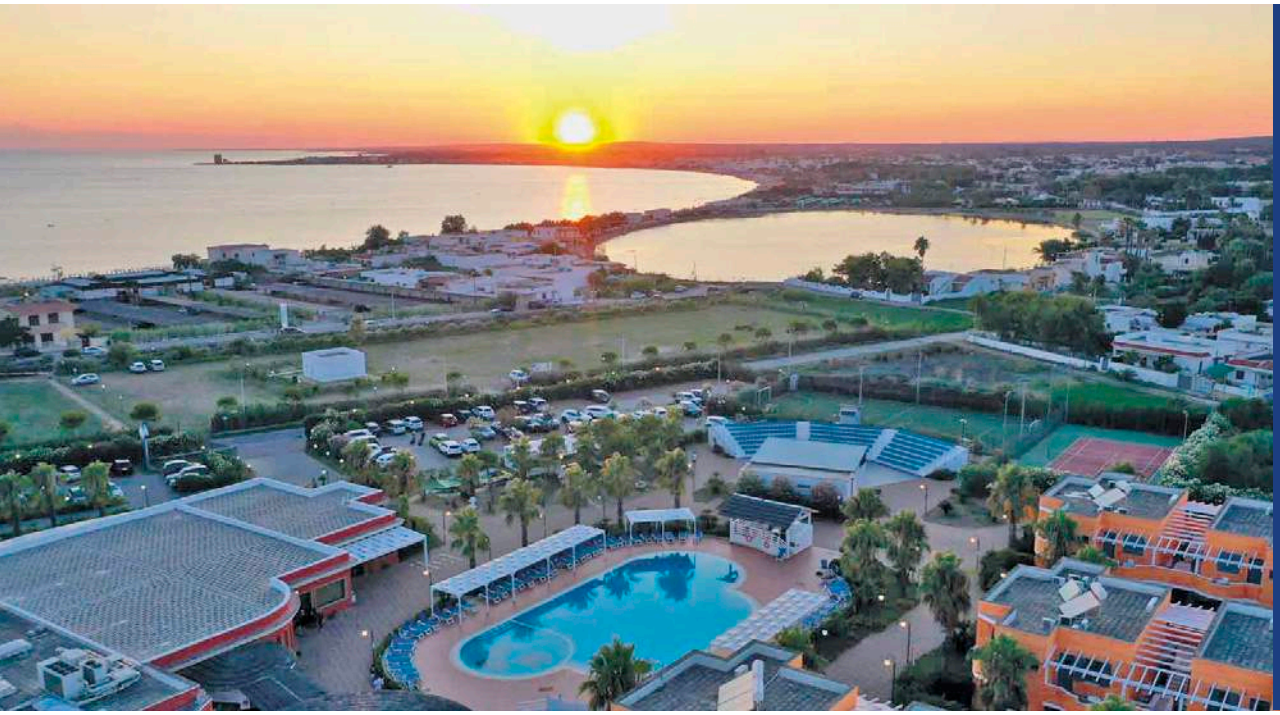

TARIFFE UFFICIALI
CLICCA QUI
DETTAGLI STRUTTURA
VAI AL SITO

SI TROVA QUI:
Porto Cesareo

SOGGIORNI
Dom > Dom

distanze

200 M
DALLA STRUTTURA

A POCHI KM
DA PORTO CESAREO

67 KM
AEROPORTO DI BRINDISI

LA STRUTTURA

A Porto Cesareo, a pochi km dal centro del paese; gode di una posizione strategica per raggiungere le rinomate località di Gallipoli e le marine di Ugento. Il mare, il sole, l'accoglienza cordiale renderanno piacevoli le tue vacanze nel Salento.

Di nuovissima costruzione, sorge a ridosso del litorale ed è circondata dal verde. Dispone di graziose e colorate palazzine a due piani, dove sono dislocate le camere.

Propone camere e appartamenti in formula hotel. I bilocali e le camere sono tutti accessoriati con box doccia, asciugacapelli, telefono, aria condizionata, frigo, cassaforte, televisore. Soluzioni abitative da due a cinque componenti. Comfort Room, Family Suite (possibilità di avere l'uso dell'angolo cottura con supplemento).

L'hotel propone il trattamento di pensione completa. Colazione, pranzo e cena sono a buffet, acqua e vino in caraffa inclusi ai pasti. Il ristorante propone un ampio menù di piatti nazionali e internazionali presso un'elegante e moderna sala. Biberoneria con assistenza durante i pasti e alimenti base.

Ristorante, piscina, area fitness & SPA, campo da tennis, campo da calcetto, tavolo da ping-pong, teatro per spettacoli serali, parcheggio riservato non custodito. Disponibili anche subacquea, snorkeling, surf, kitesurf e tante altre attività che offrono un'ampia scelta agli ospiti per il loro relax.

Intrattenimenti diurni e serali, corsi sportivi collettivi e privati, Mini Club, Junior Club; cabaret, spettacoli, serate a tema e danzanti.

LA SPIAGGIA

A 200 m dalla spiaggia di Porto Cesareo, sabbia bianca, acqua cristallina e fondale digradante. Il lido attrezzato a pagamento, raggiungibile a piedi.

NEI DINTORNI

Da Porto Cesareo a Gallipoli, da S. Maria al Bagno fino all'estremo capo di Santa Maria di Leuca è un susseguirsi di spettacolari spiagge e scorci. Da non perdere il Parco Naturale di Porto Selvaggio. Oltre alle meraviglie storico artistiche di Lecce e del suo barocco, a pochissima distanza Nardò e il suo Duomo, S. Isidoro e il Santuario di Galatone.

promo

SUPERpromo

BIMBIgratis

più TRASFERIMENTI

PUNTA GROSSA ****
Villaggio

ANIMAZIONE | WI-FI | CENTRO FITNESS

TARIFFE UFFICIALI
CLICCA QUI

DETTAGLI STRUTTURA
VAI AL SITO

SI TROVA QUI:
Porto Cesareo

SOGGIORNI
Dom > Dom

distanze

400 M
DALLA STRUTTURA

A POCHI KM
DA PORTO CESAREO

67 KM
AEROPORTO DI BRINDISI

promo

PRENOTA *prima*

BIMBI gratis

più TRASFERIMENTI

LA STRUTTURA

Situato a Lido Marini, lungo la bellissima costa ionica salentina, caratterizzata da una lunghissima spiaggia di sabbia bianca fine.

Completamente immerso nella natura, tra il bosco dell'Arneo, il Parco di Castiglione e le aree protette Palude del Conte e Dune Costiere.

Le camere si dividono in Family Room 2/3 posti, Bilocale tipo E piano terra 2/4 posti letto incluso infant. Servizi con doccia, TV, telefono, aria condizionata autonoma, cucina con mini frigo, forno a microonde, veranda coperta attrezzata, telefono, cassetta di sicurezza privata, stendibiancheria, asciugacapeli.

Ristorante "Alba Radiosa" ha un'ampia sala climatizzata, con bar e punto informazioni. ricco buffet per la colazione. A pranzo e cena propone a buffet di pietanze di terra o di mare e vegetariane, acqua e vino inclusi ai pasti. Serate a tema, degustazione di vini locali.

Piscina per adulti con vasca idromassaggio, piscina per bambini, solarium attrezzato, ristorante "Albaradiosa" ristorante-pizzeria à la carte "Il Corallo", music bar, reception, infopoint escursioni, Wi-Fi gratuita, campo calcetto, 2 campi da tennis, parco giochi, palestra outdoor, sala giochi multimediale, discoteca, supermercato, edicola-oggettistica, boutique, bowling. Lavanderia self-service, presidio medico. Go-kart ed equitazione, centro sub, diving nelle vicinanze.

Animazione diurna e serale con giochi e tornei sportivi, piano bar, cabaret, spettacoli, serate danzanti e discoteca. Mini Club, Junior Club, Teen club.

LA SPIAGGIA

Spiaggia libera a 400 m, a pochi km diversi lidi raggiungibili e prenotabili in autonomia dagli ospiti.

NEI DINTORNI

Da Porto Cesareo a Gallipoli, da S. Maria al Bagno fino all'estremo capo di Santa Maria di Leuca è un susseguirsi di spettacolari spiagge e scorci. Da non perdere il Parco Naturale di Porto Selvaggio. Oltre alle meraviglie storico artistiche di Lecce e del suo barocco, a pochissima distanza Nardò e il suo Duomo, S. Isidoro e il Santuario di Galatone.

PER INFO DETTAGLIATE SU PROMO E SERVIZI, CONSULTA LE DESCRIZIONI COMPLETE.

COSTA DEL SALENTO
Village ****

BIBERONERIA | INTOLLERANZE ALIMENTARI | ANIMAZIONE | WI-FI

TARIFFE UFFICIALI
CLICCA QUI
DETTAGLI STRUTTURA
VAI AL SITO

SI TROVA QUI:
Lido Marini

SOGGIORNI
Sab > Sab

distanze

500 M
DALLA SPIAGGIA PUBBLICA
800 M
DALLA SPIAGGIA PRIVATA

118 KM
AEROPORTO DI BRINDISI
223 KM
AEROPORTO DI BARI

10 KM
STAZIONE DI UGENTO
96 KM
STAZIONE DI LECCE

promo

PRENOTA *prima*

BIMBI*gratis*

più TRASFERIMENTI

LA STRUTTURA

Situato a Lido Marini, lungo la bellissima costa ionica salentina, caratterizzata da una lunghissima spiaggia di sabbia bianca fine.

Una ricca e rigogliosa macchia mediterranea si estende intorno al piccolo paese che circonda il Villaggio, anch'esso immerso nel verde. Una ricca e rigogliosa macchia mediterranea si estende intorno al piccolo paese che circonda il Villaggio, anch'esso immerso nel verde. Costituito da un nucleo centrale, composto da un'ampia hall e camere, e da appartamenti e camere situati in moderne palazzine a schiera su due piani.

Camere standard unico ambiente al piano terra e primo piano senza ascensore, Camere comfort unico ambiente situate nel corpo centrale con ascensore, Appartamenti bilo con ingresso indipendente al primo piano e piano terra con supplemento, con angolo cottura facoltativo da richiedere, Camere bilo rosa doppio ambiente, adiacenti al nucleo centrale del villaggio.

Trattamento di mezza pensione o pensione completa comprende: Wi-Fi nella hall, welcome drink, pernottamento colazione e cena a buffet con bevande incluse ai pasti (acqua e vino in dispenser), tre cene a tema. Tavolo assegnato. Speciale celiaci: si mettono a disposizione i prodotti base, servizio non disponibile per allergie. Biberoneria.

Wi-Fi nella hall, campo da tennis, 2 campi da bocce, campo polivalente da calcetto/pallavolo/tennis, ping-pong, parcheggio privato recintato non custodito. Bar, tabacchi. Store. Noleggio auto, bici, seggiolone e passeggini, PC, Lavanderia con stireria. Ambulatorio medico. Parco giochi in pineta, piscina esterna per adulti e per bambini attrezzata.

Animazione diurna e serale con giochi, spettacoli e tornei, miniclub e junior club. utilizzo diurno area sportiva.

LA SPIAGGIA

A 500 m dal villaggio spiaggia libera di sabbia. A 800 m lido privato attrezzato, raggiungibile con un trenino. Possibilità di utilizzo di sedia job.

NEI DINTORNI

Ottimo punto di partenza per numerosissime escursioni: Lecce e il suo inconfondibile barocco, Gallipoli con il suo pittoresco centro storico e il suo castello, Santa Maria di Leuca con le sue suggestive grotte marine, ma anche Otranto detta "Porta d'Oriente" con la sua cattedrale e il castello. Senza dimenticare il susseguirsi di baie e calette.

FAMILY VILLAGE ****

ANIMAZIONE | WI-FI

TARIFFE UFFICIALI

CLICCA QUI

DETTAGLI STRUTTURA

VAI AL SITO

SI TROVA QUI:

Loc. Frassanito
Otranto

SOGGIORNI

Dom > Dom

distanze

800 M
SPIAGGIA LIBERA

1,5 KM
DAL CENTRO
DI FRASSANITO (LE)

117 KM
AEROPORTO DI BRINDISI

2,5 KM
STAZIONE DI OTRANTO

promo

PRENOTA *prima*

BIMBI gratis

più TRASFERIMENTI

LA STRUTTURA

Situato in località Frassanito, a pochi minuti dai Laghi Alimini (distanti 1 km), in una zona appartenente alla conosciutissima cittadina di Otranto (distante 10 km).

La struttura, costruita di recente con pietra leccese ed altri materiali naturali della zona, seguendo lo stile architettonico delle antiche masserie del Salento, è immersa nel verde di ulivi secolari ed alberi di pino e circondata dalla campagna salentina.

Unità abitative per 2/5 persone, tutte dotate di ingresso indipendente, tv, aria condizionata autonoma, telefono, frigo, cassaforte, Wi-Fi, servizi con doccia ed asciugacapelli. Possibilità, su richiesta, di camere dotate di angolo cottura attrezzato (con supplemento). Su richiesta disponibili camere per persone diversamente abili.

La pensione completa prevede servizio a buffet e bevande incluse ai pasti (1/2 acqua, ¼ vino a persona a pasto) all'interno del ristorante del Villaggio, dotato di climatizzazione. La cucina proporrà piatti tipici della tradizione regionale e locale.

Reception, bar, ristorante, parcheggio interno non custodito, piccolo parco giochi, piscina, solarium con lettini e ombrelloni, Wi-Fi free, noleggio auto a pagamento. Servizio spiaggia e navetta da/per spiaggia (a pagamento).

Animazione diurna per adulti con attività e tornei, sfide, balli di gruppo e mini eventi, risveglio muscolare al mattino, giochi ed attività sportive, step, GAG, ping-pong il pomeriggio. animazione serale e feste a tema. Per i più piccoli Baby Club e Kadett Club.

LA SPIAGGIA

Spiaggia libera di sabbia e scogliera bassa a 800 m, lido attrezzato convenzionato, sul litorale di Alimini a 2,8 km. Raggiungibile con navetta a pagamento.

NEI DINTORNI

A pochi minuti dai Laghi Alimini (distanti 1 km) con la lunghissima spiaggia adatta a rilassanti passeggiate in riva al mare. In posizione ideale per godere delle bellezze storico artistiche e paesaggistiche della zona, da Otranto a soli 10 km con il caratteristico centro storico, a Lecce per ammirare l'inconfondibile barocco in tipica pietra locale.

PER INFO DETTAGLIATE SU PROMO E SERVIZI, CONSULTA LE DESCRIZIONI COMPLETE.

LE CESINE

Realais Masseria ★★★★

ALL INCLUSIVE | BIBERONERIA | INTOLLERANZE ALIMENTARI | SPA | ANIMAZIONE | WI-FI

TARIFFE UFFICIALI

CLICCA QUI

DETTAGLI STRUTTURA

VAI AL SITO

SI TROVA **QUI:**

Cesine - Vernole

SOGGIORNI

Dom > Dom

distanze

1.200 M
DALLA STRUTTURA CON NAVETTA

68 KM
AEROPORTO DI BRINDISI

188 KM
AEROPORTO DI BARI

22 KM
STAZIONE DI LECCE

LA STRUTTURA

Adiacente all'oasi protetta del WWF "Le Cesine" e vicina ad alcuni dei più importanti centri culturali del Salento.

Composto da un hotel e da un'antica masseria ristrutturata, immersa in un uliveto.

123 camere, dotate di: aria condizionata, telefono, TV, cassetta di sicurezza, frigobar. Comfort 2/5 posti, suite. Disponibili camere all'interno della antica masseria: classic 2/5 posti, classic deluxe 2/3 posti.

All inclusive: Wi-Fi, welcome drink, servizio di facchinaggio, pensione completa a buffet con bevande incluse ai pasti (acqua, soft drink e vino), due cene a tema. il pugliese, ristorante all'aperto. Aperitivo con crudità di mare e musica live una volta a settimana. Tavolo assegnato. speciale celiaci: si mettono a disposizione i prodotti base (pane, pasta biscotti cornetti o brioche a colazione e dessert su richiesta). Open bar con consumo illimitato di bevande analcoliche alla spina, birra alla spina, alcolici e superalcolici, caffetteria, light breakfast presso il bar, snack dolci e salati, passaggi di frutta, pizza e gelato artigianale, aperitivi dello chef, tea time, sorpresa gastronomica notturna. Biberoneria attrezzata. Risto baby.

SPA, parco giochi, 3 piscine attrezzate, di cui una di ca 900 mq con spiaggetta e idromassaggio. Ristorante, bar, fitness room, percorso fitness, campo da padel (a pagamento), campo da tennis, campo da calcetto, 2 campi da bocce, tiro con l'arco. Parcheggio privato recintato.

Animazione e piano bar. Mini-club e junior club.

LA SPIAGGIA

Spiaggia attrezzata a 1.200 m con ombrelloni e lettini, zona solarium e bar. Navetta da/per la spiaggia inclusa. Disponibili canoe in spiaggia.

NEI DINTORNI

Adiacente all'oasi protetta del WWF "Le Cesine", vicina ai più importanti centri culturali del Salento, come Otranto con il suo pittoresco centro storico, bellissimo anche per una passeggiata serale, Lecce, con il suo inconfondibile stile barocco nella tipica pietra locale, e a due passi da alcune delle più belle località marine della costa adriatica.

promo

PRENOTA *prima*

SUPER*promo*

più TRASFERIMENTI

RIVIERA ★★★★ Sup.
Grand Hotel

INTOLLERANZE ALIMENTARI | SPA | ANIMAZIONE | WI-FI

TARIFFE UFFICIALI
CLICCA QUI

DETTAGLI STRUTTURA
VAI AL SITO

SI TROVA QUI:
Santa Maria del Bagno

SOGGIORNI
Dom > Dom

distanze

SPIAGGIA PRIVATA A POCHI METRI (POSTI LIMITATI)
400 M SPIAGGIA LIBERA

80 KM AEROPORTO DI BRINDISI
199 KM AEROPORTO DI BARI

9 KM STAZIONE DI NARDÒ
33 KM STAZIONE DI LECCE

promo

PRENOTA *prima*

più TRASFERIMENTI

LA STRUTTURA

Affacciato sul mare incontaminato della costa ionica salentina ed inserito nel pittoresco paesino di Santa Maria al Bagno, Marina di Nardò.

Si adagia sulla scogliera terrazzata sino al mare, tra pini e rigogliosa macchia mediterranea, offrendo uno dei più suggestivi scenari sulla baia di Gallipoli.

98 camere dotate di aria condizionata, telefono, TV, cassetta di sicurezza, bagno con box doccia. Camere Standard (2/3 posti), camere Comfort (2/4 posti), Superior vista mare parziale (2/4 posti), Superior vista mare (3/4 posti), 1 camera Panoramic.

Cloe Restaurant e la sala Nereide. Possibilità di mezza pensione o pensione completa. Colazione a buffet, pranzo e cena serviti al tavolo con buffet di antipasti, insalate e contorni, frutta e dolci (acqua inclusa). Serate a tema diverso ogni sera. Speciale celiaci: si mettono a disposizione i prodotti base (pane, pasta, biscotti e brioche). Risto baby.

Bar, 2 sale ristorante, welcome drink, bollitore e set tisane in camera, Wi-Fi, servizio di facchinaggio, biciclette, 2 piscine vista mare attrezzate (di cui 1 con acqua riscaldata e con idromassaggio), terrazze solarium, sala fitness, area relax, parco giochi, parcheggio interno. Navetta da/per lido convenzionato. CDS Beauty & Spa, lavanderia a pagamento, parrucchiera su chiamata, servizio medico su chiamata, noleggio auto. Centro congressi. Navetta da/per il lido convenzionato.

Piano bar e DJ set in piscina il sabato.

LA SPIAGGIA

Lido privato attrezzato con spiaggia rocciosa sino ad esaurimento, spiaggia libera a S. Maria al Bagno (a 400 m) e lido sabbioso convenzionato (a 4 km).

NEI DINTORNI

Con la sua posizione tra il Parco Naturale di Porto Selvaggio dalla bellezza incontaminata, il borgo di Nardò, Gallipoli e la sua movida, Lecce con l'inconfondibile stile barocco nella tipica pietra locale, si potranno visitare le più belle località del Salento e della Puglia ricche di storia, arte e cultura, sagre, folklore, feste di piazza.

BASILIANI ★★★★ Sup.
Hotel

INTOLLERANZE ALIMENTARI | SPA | ANIMAZIONE | WI-FI

TARIFFE UFFICIALI
CLICCA QUI

DETTAGLI STRUTTURA
VAI AL SITO

SI TROVA **QUI:**
Otranto

SOGGIORNI
Liberi

distanze

10 KM
DAL LIDO
BALNEAREA ALIMINI

117 KM
AEROPORTO DI BRINDISI
215 KM
AEROPORTO DI BARI

2,5 KM
STAZIONE DI OTRANTO
51 KM
STAZIONE DI LECCE

promo

PRENOTA *prima*

SUPER*promo*

più TRASFERIMENTI

LA STRUTTURA

A soli 800 m dal centro storico di Otranto, una tra le più rinomate località salentine.

L'hotel "Basiliani", con i suoi ampi pergolati, terrazze esterne, sentieri e vialetti all'aperto incastonati nella pietra, tipici dell'architettura del luogo. L'Hotel è dotato del meraviglioso centro benessere "Il Melograno", il più grande del Salento.

Tutte dotate di aria condizionata, telefono, TV, Wi-Fi, cassetta di sicurezza, minibar (attrezzato su richiesta), bagno con box doccia. Camere Standard (1/2 posti letto); Superior (2/4 posti letto); Suite Superior con doppio ambiente (2/4 posti letto); Superior con vasca idromassaggio (2+1 posto letto). 2 camere sono attrezzate per diversamente abili.

Ristorante "Gli Ulivi" con sala interna climatizzata, bar ed una terrazza esterna, colazione a buffet di dolce e salato, pranzo e cena con servizio è al tavolo con acqua inclusa ai pasti. Speciale celiaci: oltre al buffet, si mettono a disposizione i prodotti base: pane, pasta e biscotti; disponibile menu vegano.

Reception 24/24, Wi-Fi gratuito nella hall, internet gratuito nelle camere con collegamento LAN, ascensori, SPA "Il Melograno", sala ristorante climatizzata con bar e terrazza, 3 bar, roof garden, parco giochi per bambini, piscina esterna attrezzata con ombrelloni e lettini, parcheggio privato recintato all'interno dell'Hotel, navetta da/per la spiaggia, 5 sale congressi.

Piano bar due volte a settimana. Mini-club ad orari prestabiliti.

LA SPIAGGIA

Lido sabbioso a 10 km presso il Lido Balnearea Alimini attrezzato con ombrelloni e lettini, a pagamento. Navetta da/per la spiaggia gratuita ad esaurimento.

NEI DINTORNI

Grazie alla sua strategica posizione, possibilità di visitare: la cava di Bauxite considerata una delle mete più cult del Salento, il centro storico di Otranto con il suo castello e la cattedrale Medievale, le lunghe spiagge bianche degli Alimini, il faro Punta Palascìa noto come il punto più ad est d'Italia e Lecce, capitale italiana del Barocco.

MARELIVE ★★★★ Sup.

INTOLLERANZE ALIMENTARI | SPA | WI-FI

TARIFFE UFFICIALI
CLICCA QUI

DETTAGLI STRUTTURA
VAI AL SITO

SI TROVA QUI:
Torre Sant'Andrea
Melendugno

SOGGIORNI
Liberi

distanze

1.200 M
SPIAGGIA LIBERA

A POCHI MINUTI
DA TORRE SANT'ANDREA

87 KM
AEROPORTO DI BRINDISI
205 KM
AEROPORTO DI BARI

30 KM
STAZIONE DI LECCE
72 KM
STAZIONE DI BRINDISI
190 KM
STAZIONE DI BARI

promo

PRENOTA *prima*

SUPER*promo*

più TRASFERIMENTI

LA STRUTTURA

Il CDS Mare Live è situato a soli 900 metri dal mare, a poca distanza il piccolissimo centro abitato di Torre Sant'Andrea.

La struttura è stata progettata e realizzata in un'ottica di rispetto del territorio, sostenibilità ambientale e risparmio energetico. Essa composta da camere situate nel corpo centrale e villette indipendenti con patio o giardino esterno che si snodano intorno ad una scenografica piscina con bar al centro.

Sono disponibili camere comfort, camere comfort con vista piscina, family room con doppio/triplo ambiente.

Presso il Ristorante "Glicine" disponibili trattamento di pernottamento e prima colazione e mezza pensione con acqua inclusa ai pasti. Carta Snack disponibile per pranzo. Speciale celiaci: si mettono a disposizione i prodotti base (biscotti e brioches). Risto baby per i più piccini in sala ristorante. Serate a tema.

Reception 24h, Wi-Fi, servizio di facchinaggio, piscina esterna con bar centrale, ombrelloni e lettini. Teli piscina con cauzione, cambio a pagamento. bollitore e set tisane in camera, parcheggio interno non custodito. A pagamento: SPA; bar, minibar in camera, servizio in camera, servizio lavanderia e parrucchiera su chiamata. Late check-out entro le ore 18:00, previa disponibilità. Transfer ed escursioni da prenotare in ricevimento. Noleggio auto e biciclette. Disponibile medico generico su chiamata.

Piano bar serale 2 volte a settimana in zona piscina.

LA SPIAGGIA

Spiaggia libera a circa 1,2 km nella Cala di Torre dell'Orso e alla stessa distanza nella suggestiva località di Torre Sant'Andrea.

NEI DINTORNI

A poca distanza Torre Sant'Andrea, con i suoi faraglioni, Torre dell'Orso, mezzaluna di sabbia bianca fine incastonata tra due scogliere. Poco più a nord il sito archeologico di Roca Vecchia e la grotta della Poesia, definita una delle 10 piscine naturali più belle al mondo, Otranto, patrimonio culturale dell'Unesco e Lecce con il suo barocco.

PER INFO DETTAGLIATE SU PROMO E SERVIZI, CONSULTA LE DESCRIZIONI COMPLETE.

ISOLA DI PAZZE ****

AH Premium Resort

ANIMALI AMMESSI | SPA | ANIMAZIONE | WI-FI

TARIFFE UFFICIALI

CLICCA QUI

DETTAGLI STRUTTURA

VAI AL SITO

SI TROVA QUI:

Torre San Giovanni Marina di Ugento

SOGGIORNI *Liberi*

distanze

RAGGIUNGIBILE CON SOTTOPASSO

1 KM DAL CENTRO ABITATO DI TORRE SAN GIOVANNI

100 KM AEROPORTO DI BRINDISI

65 KM STAZIONE DI LECCE

LA STRUTTURA

L'Apulia Hotel Isola di Pazze, sorge sulla costa ionica del Salento, tra il divertimento di Gallipoli e la magia del borgo di Santa Maria di Leuca. Posizionato su uno dei mari più blu e cristallini dell'Italia, esattamente davanti l'isoletta da cui prende il nome. La posizione, infatti, è assolutamente strategica anche per essere al centro delle bellezze storiche e naturali che le terre del Salento regalano.

La professionalità dello staff Apulia Hotel e la qualità dei servizi offerti fanno di questo resort il luogo ideale per assaporare al meglio tutte le ricchezze offerte dal Salento.

Dispone di 80 camere dislocate in due edifici, il corpo centrale e il secondo blocco adiacente all'area principale. Le camere si distinguono in Comfort, Superior Fronte Mare e Superior.

Pasti a buffet serviti presso il ristorante (bevande escluse). Cena tipica salentina una volta a settimana. disponibili alimenti per celiaci, come pane, pasta e un dolce per la colazione.

Ammessi animali di piccolissima taglia con supplemento. Piscina ampia con area dedicata ai più piccoli. Area solarium attrezzata. Cocktail bar, ristorantino, consolle. campo da minigolf, beach volley, beach tennis, bocce e ping-pong. Wi-Fi Gratuito in aree comuni. Parcheggio vicino la struttura non custodito. Spa & Benessere.

Animazione dai 4 anni in su. Offriamo ai nostri ospiti un'animazione soft con attività diurne e serali. Dal risveglio muscolare mattutino, all'Aquagym e balli serali. Attività sportive.

LA SPIAGGIA

Il lido, facilmente raggiungibile dall'hotel, comprende solarium di sabbia attrezzato. Piccola piscina per bambini con acqua salata e fondale basso.

NEI DINTORNI

Ugento è un piccolo gioiello del territorio sud salentino, circondato da splendidi paesaggi, situato a 60 km da Lecce. La cittadina sorge dove un tempo c'era uno dei principali centri messapici del Salento. Da vedere il centro storico, la Cattedrale e il Castello. Nei dintorni 4 splendide marine: Torre San Giovanni, Torre Mozza, Lido Marini e Fontanelle.

promo

PRENOTA *prima*

SUPER*promo*

più TRASFERIMENTI

TICHO'S ****
Hotel

INTOLLERANZE ALIMENTARI | ANIMAZIONE | WI-FI

TARIFFE UFFICIALI
CLICCA QUI

DETTAGLI STRUTTURA
VAI AL SITO

SI TROVA QUI:
Castellaneta Marina

SOGGIORNI
Dom > Dom

distanze

DI FRONTE ALL'HOTEL

A POCHI MINUTI A PIEDI DA CASTELLANETA MARINA

80 KM AEROPORTO DI BARI
105 KM AEROPORTO DI BRINDISI

5 KM STAZIONE DI CASTELLANETA

promo

PRENOTA *prima*

BIMBI gratis

più TRASFERIMENTI

LA STRUTTURA

Nella località di Castellaneta Marina, in un tratto di costa caratterizzato da lunghe ed ampie spiagge di sabbia, un mare trasparente con fondale digradante, ideale anche per i bambini più piccoli e per gli amanti delle camminate in acqua.

Si compone di un corpo centrale di 3 piani fronte mare, recentemente rinnovato, e di un edificio su 4 piani, ubicato sul retro. La struttura è completamente priva di barriere architettoniche.

90 Camere dotate di telefono, TV, aria condizionata, frigobar (riempibile su richiesta), cassaforte e servizi con asciugacapelli. Camere vista mare, camere vista piscina, camere vista pineta. Camere per diversamente abili.

Ristoranti con colazione, pranzo e cena serviti a buffet, con bevande ai pasti (acqua e vino della nostra selezione). Cena tipica pugliese una volta alla settimana. Su richiesta disponibilità di alimenti dedicati ai bambini e agli intolleranti. Speciale celiachia: l'hotel somministra appositi cibi privi di glutine preconfezionati; per quanto riguarda i cibi serviti al tavolo e/o a buffet non è garantita la totale assenza di contaminazione.

Ricevimento, sala TV, ascensori, piscina, ristoranti, 1 bar mare, parcheggio non custodito. Wi-Fi free in alcune aree comuni, banco escursioni; deposito bagagli. Nelle vicinanze negozi di ogni genere.

Animazione soft. stretching, acqua-gym, balli di gruppo, tornei. intrattenimento con piano bar serale. Miniclub.

LA SPIAGGIA

A soli 20 m, con attraversamento del lungomare, spiaggia di sabbia fine con fondale digradante. Lido privato e attrezzato, snack bar, zona miniclub.

NEI DINTORNI

Castellaneta ricade nel Parco Naturale Regionale Terra delle Gravine, è la città natale di Rodolfo Valentino, personaggio affascinante, di cui è possibile visitare la casa-museo. Il centro storico è ricchissimo di attrazioni storico artistiche tra le quali la cattedrale, le chiese nascoste tra i vicoli e i murales che ritraggono personaggi del cinema.

PER INFO DETTAGLIATE SU PROMO E SERVIZI, CONSULTA LE DESCRIZIONI COMPLETE.

PAGLIANZA ***
Hotel

SOFT ALL INCLUSIVE | ANIMALI AMMESSI | ANIMAZIONE | SPA | WI-FI

TARIFFE UFFICIALI
CLICCA QUI

DETTAGLI STRUTTURA
VAI AL SITO

SI TROVA QUI:
Loc. Paglianza Peschici

SOGGIORNI
Sab > Sab

distanze

150 M
DALLA STRUTTURA

10 KM
DA PESCHCI

10 KM
STAZIONE DI PESCHICI

110 KM
STAZIONE DI FOGGIA

LA STRUTTURA

Il Paglianza sorge a metà strada, tra Peschici e Vieste, mete affermate del turismo italiano, e domina l'esclusiva Baia di Manacore, la baia dei due Trabucchi che sorgono sui lati, uno difronte all'altro ed interotta dallo "Scoglio Paradiso" da cui prende il nome il plesso di camere all'interno del Paglianza.

Il complesso, immerso nel verde della pineta, si compone di due plessi alberghieri, l'hotel Paglianza ed il Paradiso, uniti tra loro da una caratteristica passerella sospesa in legno, coperta, e un gruppo di appartamentini monolocali e bilocali, distribuiti nel parco.

Tutti dotati di: TV-LED, cassaforte, climatizzazione autonoma, mini-frigo, servizi privati con doccia e asciugacapelli, kit di cortesia, balcone o patio. 137 camere di diverse tipologie, suddivise in 71 camere presso Hotel Paglianza, 46 camere presso Hotel Paradiso e 20 miniappartamenti dislocati all'interno della pineta.

Trattamento Soft All Inclusive: trattamento di pensione completa, vino della casa, bibite e acqua alla spina a volontà. Angolo buffet per i baby. Su richiesta menù per celiaci. Open bar nella hall e in spiaggia. serata tipica pugliese.

Wi-Fi disponibile nella hall e in piscina. Utilizzo della piscina attrezzata, pool per bambini, campo da tennis, area giochi per bambini. Area Wellness e parcheggio interno non custodito.

Animazione diurna e serale in spiaggia e in piscina. Miniclub (4/10 anni), Junior club (11/17 anni).

LA SPIAGGIA

A 150 m lido privato e attrezzato con 1 ombrellone e 2 lettini, canoe, pedalò, docce e spogliatoio. Raggiungibile a piedi. Disponibile servizio navetta.

NEI DINTORNI

Situato nel tratto di costa tra Vieste a Peschici, in uno dei più suggestivi paesaggi del Gargano, in prossimità della Foresta Umbra e dell'omonimo parco Nazionale, con aree protette ed itinerari naturalistici, gastronomici e storico-artistici tra cui il Convento Santuario di Padre Pio a S. Giovanni Rotondo, dove affluiscono fedeli da tutto il mondo.

promo

PRENOTA prima

BIMBIgratis

più TRASFERIMENTI

GREEN PARK ****
Village

ANIMAZIONE | WI-FI | TESSERA CLUB

TARIFFE UFFICIALI
CLICCA QUI

DETTAGLI STRUTTURA
VAI AL SITO

SI TROVA QUI:
Vieste

SOGGIORNI
Dom > Dom

distanze

200 M
DALLA STRUTTURA

182 KM
AEROPORTO DI BARI

promo

PRENOTA *prima*

BIMBIgratis

LA STRUTTURA

Sorge a Vieste, nel cuore del Gargano, a poca distanza da una splendida baia a pochi km dal centro abitato.

Il villaggio è ideale per le vacanze delle famiglie con bambini. La formula apparthotel prevede la sistemazione in appartamenti in villaggio di recente costruzione e dotati di tutti i comfort per vacanze in piena libertà.

Bilocali Classic/Standard (da 2 a 4 persone) composti da camera matrimoniale, anticamera, bagno, patio/veranda coperta, TV-sat, climatizzatore, frigorifero, alcuni sono datati di angolo cottura su richiesta con supplemento. Cambio biancheria da bagno giornaliero, cambio biancheria da letto 1 volta a settimana (giovedì); riassetto camera: giornaliero.

Pensione completa con acqua della casa mineralizzata liscia e gasata inclusa ai pasti. La colazione a buffet,il pranzo e la cena con buffet assistito tramite ticket oppure serviti a tavola. Il ristorante non possiede una cucina certificata per celiaci o altre intolleranze. Non è previsto un menù bambini. Pappe e prodotti per infant non previsti. Tavolo assegnato per tutto il soggiorno.

Piscina con idromassaggio, campo polivalente tennis/calcetto/pallavolo, bar, spiaggia privata, parcheggio auto interno, ristorante, supermercato, rivendita tabacchi e giornali, anfiteatro.

Animazione diurna e serale, mini club e junior club. Spazio giochi dedicato. serate danzanti, spettacoli e tornei sportivi.

LA SPIAGGIA

La spiaggia privata di sabbia fine dista 200 m dalla struttura, raggiungibile tramite attraversamento stradale. Servizio spiaggia incluso dalla 3ª fila.

NEI DINTORNI

In posizione ottimale per raggiungere Peschici e le altre principali località turistiche della zona. in prossimità della Foresta Umbra e dell'omonimo parco Nazionale, con aree protette ed itinerari naturalistici, gastronomici e storico-artistici tra cui il Convento Santuario di Padre Pio a S. Giovanni Rotondo, dove affluiscono fedeli da tutto il mondo.

PER INFO DETTAGLIATE SU PROMO E SERVIZI, CONSULTA LE DESCRIZIONI COMPLETE.

PIANO GRANDE ***

Villaggio

ANIMAZIONE | WI-FI

TARIFFE UFFICIALI

CLICCA QUI

DETTAGLI STRUTTURA

VAI AL SITO

SI TROVA QUI:

Vieste

SOGGIORNI

Dom > Dom

distanze

1.850 M
CON NAVETTA
SU LIDO CONVENZIONATO
A PAGAMENTO

8 KM
DAL CENTRO DI VIESTE

17 KM
STAZIONE DI PESCHICI

LA STRUTTURA

Dista 5 km dal centro di Vieste e 12 km da Peschici.

Immerso nel verde di uliveti secolari e piante mediterranee, dista tra i 300 ed i 700 metri dal mare. Mare adatto ai bambini con fondale sabbioso dolcemente digradante. il villaggio si compone di vari edifici a schiera su 1 o 2 piani immersi nel verde e da una zona principale dove sono situati tutti i servizi e le attrezzature sportive.

Le camere si trovano tutte al piano terra con ingresso indipendente, con bagno e veranda dispongono di TV - Minibar, Cassetta di Sicurezza, Asciugacapelli, aria condizionata a pagamento.

Pensione completa – bevande escluse. Cucina regionale e nazionale con ampio uso di prodotti freschi e a km 0. Colazione continentale (chi non riesce a fare colazione al ristorante possibilità senza supplemento di usufruirne al bar in piscina), pranzo e cena serviti al tavolo. Per gli ospiti con intolleranze alimentari prima fornitura di alimenti di base, su richiesta. Non garantita la non contaminazione.

Reception, bar all'aperto, ristorante climatizzato, sala TV, parco giochi, piscina con zona per bambini, campo polivalente da tennis /calcetto, bocce, collegamento Wi-Fi nelle zone comuni, parcheggio interno coperto non custodito fino ad esaurimento, navetta da/per spiaggia.

Intrattenimento diurno e serale, spettacoli e cabaret, tornei sportivi, corsi collettivi. Per i più piccoli, Mini Club dedicato ad orari prestabiliti.

LA SPIAGGIA

A 1.850 m spiaggia con acque cristalline e fondali digradanti. Servizio spiaggia a pagamento presso lido convenzionato. Navetta da/per la spiaggia inclusa.

NEI DINTORNI

Situato nel tratto di costa tra Vieste a Peschici, in uno dei più suggestivi paesaggi del Gargano, in prossimità della Foresta Umbra e dell'omonimo parco Nazionale, con aree protette ed itinerari naturalistici, gastronomici e storico-artistici tra cui il Convento Santuario di Padre Pio a S. Giovanni Rotondo, dove affluiscono fedeli da tutto il mondo.

promo

PRENOTA prima

BIMBIgratis

PUGNOCHIUSO RESORT

*Hotel del Faro **** & Ulivi ****

LA STRUTTURA

Sul promontorio pugliese del Gargano, si affaccia sulle due baie contigue: Pugnochiuso e Portopiatto.

Il complesso offre due diverse soluzioni Hotel del Faro e Hotel degli Ulivi.

HOTEL DEL FARO: Suite, Junior Suite, Comfort, Superior e camere Standard, doppie per portatori di handicap, camere intercomunicanti, camere petly. Servizi privati con doccia, climatizzatore, telefono, TV, SKY, mini-frigo, asciugacapelli, cassaforte.

HOTEL DEGLI ULIVI: singole, doppie, doppie per portatori di handicap, triple, camere quadruple e camere petly, camere doppie comunicanti. Servizi privati con doccia, climatizzatore, telefono, mini-frigo, TV, asciugacapelli.

Colazione, pranzo e cena con bevande incluse ai pasti. Celiaci: serviamo pietanze a base di cibi senza glutine.

5 Bar, sala colazioni, ristorante, zona TV, palestra. 2 parcheggi interni, ambulatorio medico, bazar/edicola e prodotti tipici locali, boutique, fotografo, bar, discoteca, centro estetico/ massaggi, parrucchiere, Lunapark, Bancomat. Ristorante-pizzeria, 2 piscine con acqua di mare, campo da calcio a 8, ping-pong, canoe, tiro con l'arco, 5 campi da tennis, 3 campi polivalenti tennis/calcetto illuminati, un campo beach-volley, pallanuoto, bocce. per gli ospiti del Faro piscina con acqua dolce, solarium panoramico. Wi-Fi con copertura alle reception degli hotel, navetta per spiaggia.

L'animazione propone un programma ricco di attività. Mini Club e Junior Club per i più piccoli.

ANIMALI AMMESSI | INTOLLERANZE ALIMENTARI | ANIMAZIONE | WI-FI | CENTRO FITNESS

TARIFFE UFFICIALI
CLICCA QUI

DETTAGLI STRUTTURA
VAI AL SITO

SI TROVA QUI:
Pugnochiuso Vieste

SOGGIORNI
Sab > Sab

distanze

200M DALLA SPIAGGIA DI PUGNOCHIUSO

140KM AEROPORTO DI BARI

80KM STAZIONE DI FOGGIA

promo

PRENOTA *prima*

BIMBI*gratis*

LA SPIAGGIA

2 spiagge in ghiaia (Baia di Pugnochiuso e Baia di Portopiatto), attrezzate con ombrelloni, lettini e attrezzature nautiche a pagamento. Navetta inclusa.

NEI DINTORNI

All'interno del Parco Nazionale del Gargano molte possibilità di esplorare il parco attraverso itinerari di tipo naturalistico, eno-gastronomico, storico-artistico e religioso, come la Riserva Marina delle Isole Tremiti, unica nel suo genere per la bellezza dei fondali marini e per le grotte naturali, o l'ultima testimonianza della Foresta Umbra.

Camera Del Faro

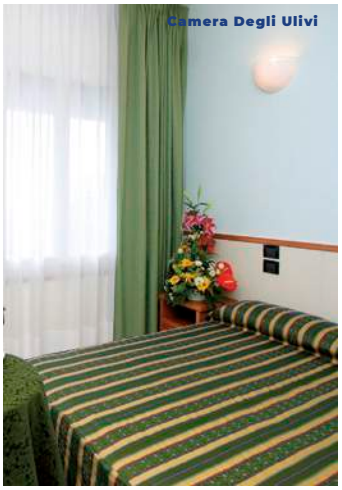
Camera Degli Ulivi

Hotel Del Faro

Hotel Degli Ulivi

MARITALIA ****
Hotel Club Village

ALL INCLUSIVE | ANIMALI AMMESSI | BIBERONERIA | SPA | ANIMAZIONE | WI-FI

TARIFFE UFFICIALI
CLICCA QUI

DETTAGLI STRUTTURA
VAI AL SITO

SI TROVA QUI:
Peschici

SOGGIORNI
Sab > Sab

distanze

500 M
DALLA STRUTTURA

A POCHI PASSI
DAL CENTRO ABITATO
E A 1,5 KM DA PESCHICI

4 KM
STAZIONE DI PESCHICI

promo

PRENOTA *prima*

BIMBIgratis

LA STRUTTURA

A ridosso della splendida baia di Peschici, con un mare pulitissimo ed un bellissimo centro storico.

Inserito in una splendida valle ricca di vegetazione mediterranea con ulivi, pini marittimi e rampicanti fiorite. diviso in 3 zone: la zona oasi, zona servizi e zona villette.

210 camere Comfort e Family Room. dispongono di patio esterno, balcone o terrazzino, aria condizionata, mini-frigo, tv a schermo piatto, telefono, asciugacapelli e cassaforte.

Due ristoranti "Rosa dei Venti" e "La Pergola" con sale climatizzate. Prima colazione, pranzo e cena con servizio a buffet e show-cooking, o con servizio al tavolo, vino alla spina, acqua microfiltrata e soft drink senza limiti di consumo. All inclusive: Open bar "Oasi": caffè espresso e cappuccino, anche decaffeinato e d'orzo, cappuccino con latte di soia, latte bianco e macchiato, caffè americano, thè e infusi e soft drinks analcolici. Soft drinks alla spina in bicchieri da 20 cl. thè freddo al limone, limonata, acqua tonica, aranciata e cola; succhi di frutta, acqua minerale al bicchiere, gustose granite e snack. Open bar "Anfora": caffè espresso e cappuccino, anche decaffeinato e d'orzo, cappuccino con latte di soia, latte bianco e macchiato, thè e Infusi. Biberoneria.

Wi-Fi, 3 piscine, campi di tennis e calcio, tiro con l'arco, biberoneria, parcheggio interno, reception, 2 ristoranti, 2 bar, anfiteatro, "Fortino" per i bambini. SPA "ELAIA".

Animazione diurna e serale, tornei, spettacoli, corsi collettivi. Miniclub e Junior club.

LA SPIAGGIA

A 500 m dal mare, a ridosso della Baia di Peschici. Servizio spiaggia incluso con ombrelloni e lettini. fondale di sabbia fine adatto per i bambini.

NEI DINTORNI

Situato in uno dei più suggestivi paesaggi del Gargano, vicino al centro storico di Peschici, in prossimità della Foresta Umbra e dell'omonimo parco Nazionale, con aree protette ed itinerari naturalistici, gastronomici e storico-artistici tra cui il Convento-Santuario di Padre Pio a S. Giovanni Rotondo, dove affluiscono fedeli da tutto il mondo.

PER INFO DETTAGLIATE SU PROMO E SERVIZI, CONSULTA LE DESCRIZIONI COMPLETE.

BAIA DEI FARAGLIONI ****

Apulia Hotel

WI-FI

TARIFFE UFFICIALI

CLICCA QUI

DETTAGLI STRUTTURA

VAI AL SITO

SI TROVA QUI:

Mattinata

SOGGIORNI *Liberi*

distanze

A POCHI PASSI
DALLA SPIAGGIA
CON ACCESSO DIRETTO
DALLA STRUTTURA

LA STRUTTURA

Inserita in una delle più belle baie d'Italia, nel cuore del parco biogenetico "Monte Barone", a picco sul mare, sorge l'Hotel Baia Dei Faraglioni quattro stelle. Sulla spiaggia di ciottoli, raggiungibile direttamente da ascensore incavato nella roccia o percorrendo la scalinata dal panorama mozzafiato, si pronunciano, imponenti, i Faraglioni icona delle Puglie. Bianche pareti rocciose si riflettono nel mare di colore blu, regalando agli ospiti magiche emozioni.

L'eleganza delle camere e gli eccellenti servizi lo rendono uno dei più esclusivi Resort di Puglia.

Suite Faraglioni, Suite Monte Barone sono dotate di climatizzatore, Wi-Fi, frigo bar, phon, TV, servizi con doccia idromassaggio, telefono diretto, cassaforte e veranda. Junior Suite, Comfort Family, Camera Comfort, Camera Standard. Tutte le camere dispongono di climatizzatore, frigo bar, phon, TV, servizi con doccia, telefono diretto e cassaforte.

Trattamento di mezza pensione, bevande escluse. Ristorante "le Orchidee" aperto a cena. Sulla terrazza della piscina ristorante "i Faraglioni" aperto a pranzo a pagamento.

Due spiagge di ghiaia, una attrezzata ed una libera. Piscina attrezzata. Canoe. Parcheggio esterno ombreggiato. Escursioni, Bar: Hall solo per colazioni, Baia Cafè de Mar, Baia Beach bar. Ristorante "i Faraglioni". Ristorante "le Orchidee". Noleggio auto. La panoramica piscina dell'hotel è il luogo ideale per un drink con gli amici, un tuffo rinfrescante, una tintarella in pieno relax.

promo

PRENOTA *prima*

LA SPIAGGIA

Attraverso l'ascensore ricavato nella roccia si raggiunge l'incantevole spiaggia in ghiaia bianca, riservata ed attrezzata. Servizio spiaggia a pagamento.

NEI DINTORNI

Sulle colline che fronteggiano la baia, sorge il centro storico di Mattinata.
Molto interessante, il rione Junno che ospita delle costruzioni tipiche della zona chiamate "pajare": edifici costruiti con la pietra a secco, molto basse, bianche e tutte ammassate, ambienti che riparavano dalla calura estiva, strette parenti dei più famosi trulli.

LA

basilicata

1 META FAMILY VILLAGE

2 ARGONAUTI GREENBLU RESORT

3 VILLAGGIO CLUB PORTOGRECO
VILLAGGIO TORRE DEL FARO

4 MARINAGRI GREENBLU HOTEL

5 VILLAGGIO GIARDINI D'ORIENTE
VILLAGGIO NOVA SIRI

SCOPRI TUTTE LE
DESTINAZIONI

VAI AL SITO

GIARDINI D'ORIENTE

Villaggio ****

ANIMALI AMMESSI | BIBERONERIA | INTOLLERANZE ALIMENTARI | ANIMAZIONE | WI-FI

TARIFFE UFFICIALI

CLICCA QUI

DETTAGLI STRUTTURA

VAI AL SITO

SI TROVA **QUI:**

Marina di Nova Siri

SOGGIORNI

Dom > Dom

distanze

200 M
DALLA STRUTTRA

2 KM
DA NOVA SIRI SCALO

168 KM
AEROPORTO DI BRINDISI

160 KM
AEROPORTO DI BARI

1 KM
STAZIONE DI NOVA SIRI

37 KM
STAZIONE DI METAPONTO

LA STRUTTURA

Il villaggio si affaccia sul mar Ionio ed è circondato da prati, pini secolari, fiori e piante aromatiche.

In stile mediterraneo, un vero e proprio angolo di paradiso dove poter godere della giusta combinazione tra relax e divertimento.

Sono dotate di servizi privati, aria condizionata, telefono, frigobar (su richiesta consumazioni da pagare in loco), TV, Wi-Fi gratuito, cassetta di sicurezza, balcone o patio. Si dividono in Standard camere doppie con possibilità di 3° letto aggiunto; Junior Suite 4 posti letto, composte da camera matrimoniale e cameretta con due letti piani.

Il ristorante centrale è dotato di aria condizionata e servizio a buffet per colazione, pranzo e cena. Inclusi ai pasti: acqua naturale, gasata e vino della casa. Biberoneria. Garantisce dei menu personalizzati per chi soffre di intolleranze alimentari. Sovrastante il ristorante coperto, troviamo il ristorante in terrazza. che si affaccia sulla piscina centrale.

2 ristoranti, di cui uno sul terrazzo aperto nei mesi di luglio e agosto e di un ristorante per bambini, 2 bar di cui uno a bordo piscina e uno sul mare, 3 piscine di acqua dolce, di cui una semi olimpionica e una per bambini, 2 campi di calcetto e tennis illuminati. Parcheggio privato non custodito, reception h24, sala conferenze e Wi-Fi gratuito nelle aree comuni.

Mini club (4/8 anni), teen club (8/13 anni), junior club (13/18 anni), animazione diurna e serale in anfiteatro per adulti e bambini. Attività sportive in spiaggia.

LA SPIAGGIA

Dista 200 m dalla zona centrale del villaggio, di sabbia con ghiaia sul bagnasciuga. È raggiungibile a piedi percorrendo una piacevolissima pineta.

NEI DINTORNI

La strategica posizione di Nova Siri, situata nel cuore della Magna Grecia, apre una porta sulla storia, visto che da qui il visitatore può raggiungere facilmente i vicini siti archeologici lucani e calabresi di Metaponto, Policoro, Venosa, Grumento Nova, Sibari e Crotone. Inoltre dista circa 90 km Da Matera ed i suoi "Sassi".

promo

PRENOTA *prima*

BIMBI gratis

più TRASFERIMENTI

PORTOGRECO ****
Club Hotel

LA STRUTTURA

Situato sulla costa jonica della Basilicata nei pressi del lido del comune di Scanzano Jonico nel Metapontino.

È incorniciato da una rigogliosa pineta (oasi WWF), una verde passeggiata tra la struttura e la bellissima spiaggia di sabbia fine.

Dispone di 220 camere tra doppie, triple, quadruple con letto a castello, le camere quadruple adattate a quintupla con letto a castello e letto singolo, unico vano e unico bagno per 5 persone. Tutte le camere sono dotate di servizi con doccia con box, aria condizionata, telefono, TV, Wi-Fi, mini-frigo, cassetta di sicurezza, asciugacapelli, terrazzo o patio. Villette camere familiari doppio vano.

Servizio a buffet. Vino della casa, acqua in caraffa, cola, aranciata, gassosa e birra alla spina inclusi ai pasti. Biberoneria. Celiaci ed intolleranze/allergie alimentari: non possiamo garantire l'assenza di contaminazione non avendo una cucina separata. Forniamo una linea di prodotti base.

Ricevimento H24, 2 bar, piscina sagomata per adulti e piscina separata per bambini allestita con lettini e sdraio ad esaurimento; utilizzo diurno dell'estesa Area Sport, campo da calcio a 5 in erba sintetica, 2 campi da tennis e 1 da basket in mateco, tiro con l'arco, 2 campi da green volley, parcheggio interno custodito. Navetta da e per la spiaggia.

Animazione diurna, mini club (3/6 anni), junior club (7/12 anni), young club (13/17 anni). Animazione serale con baby dance, piano bar in piazzetta, spettacoli in anfiteatro presso l'adiacente Villaggio Torre del Faro.

ANIMALI AMMESSI | BIBERONERIA | INTOLLERANZE ALIMENTARI | SPA | ANIMAZIONE | WI-FI

TARIFFE UFFICIALI
CLICCA QUI

DETTAGLI STRUTTURA
VAI AL SITO

SI TROVA QUI:
Scanzano Jonico

SOGGIORNI
Dom > Dom

distanze

700M ANCHE CON NAVETTA

A POCHI PASSI DAL CENTRO ABITATO

130KM AEROPORTO DI BRINDISI
130KM AEROPORTO DI BARI

3KM STAZIONE DI SCANZANO JONICO
6KM STAZIONE DI POLICORO
22KM STAZIONE DI METAPONTO

promo

PRENOTA *prima*
SUPER*promo*
BIMBI*gratis*
più VOLO E TRASFERIMENTI
più TRASFERIMENTI

LA SPIAGGIA

Di sabbia fine a ridosso di una pineta oasi del WWF, 1 ombrellone e 2 lettini per camera. Allestita con bar, docce e servizi igienici.

NEI DINTORNI

Ottimo punto di partenza per numerose mete, tra cui Matera ed i suoi "Sassi". A poca distanza il Parco archeologico Siris Heracleia, il Parco archeologico di Metaponto. con poco più di un ora di auto, si possono raggiungere luoghi caratteristici, come Alberobello, Cisternino e Locorotondo, oppure la Famosissima Selva Di Fasano.

TORRE DEL FARO ***
Villaggio

LA STRUTTURA

È situato nei pressi del lido del Comune di Scanzano Jonico nel Metapontino, a ridosso dell'incontaminata pineta di Policoro (oasi WWF) che lo separa dal mare e dalla splendida spiaggia di sabbia fine.

Sicuramente meta ideale per le famiglie, grazie alla sua posizione pianeggiante ed all'elevato numero di impianti ed attrezzature sportive sia all'interno della struttura che sulla spiaggia.

456 Camere tra doppie, triple e quadruple. Camere per 5 persone su richiesta, Tutte le camere sono arredate in stile mediterraneo, hanno servizi con doccia dotata di box, telefono, aria condizionata, TV, Wi-Fi, frigorifero, asciugacapelli, terrazza o patio.

Colazione, pranzo e cena con servizio a buffet. Vino ed acqua in dispenser a volontà ai pasti insieme a cola, aranciata, gassosa e birra alla spina. Celiaci ed intolleranze/allergie alimentari: non possiamo garantire l'assenza di contaminazione non avendo una cucina separata; forniamo una linea di prodotti base per colazione, pranzo e cena. Biberoneria.

Ricevimento H24, Wi-Fi gratuito nelle aree comuni e nelle camere, bazar, edicola, tabacchi, souvenir, sala giochi, palestra, servizio escursioni. Piscina olimpionica e 2 piscine per bambini, campo da calcio a 5 in erba sintetica, 3 campi da tennis e 1 da basket in mateco, 2 campi da green volley. Parcheggio interno custodito.

Animazione diurna, mini club (3/6 anni), junior club (7/12 anni), young club (13/17 anni). Animazione serale con baby dance, piano bar, spettacoli in anfiteatro.

ANIMALI AMMESSI | BIBERONERIA | INTOLLERANZE ALIMENTARI | ANIMAZIONE | WI-FI

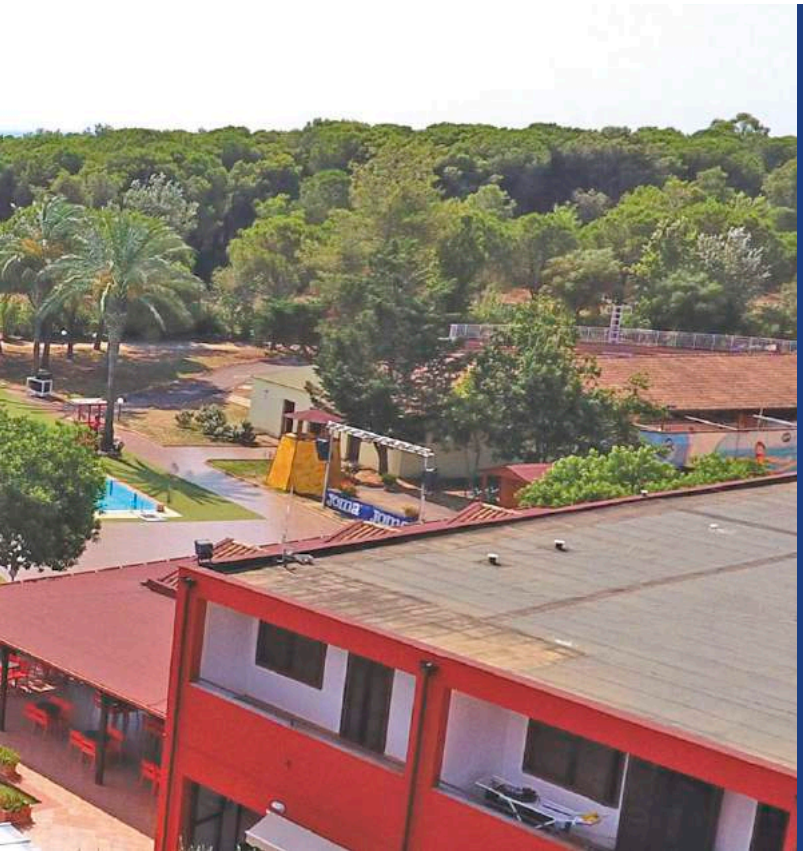

TARIFFE UFFICIALI
CLICCA QUI

DETTAGLI STRUTTURA
VAI AL SITO

SI TROVA QUI:
Scanzano Jonico

SOGGIORNI
Dom > Dom

distanze

700M ANCHE CON NAVETTA

A POCHI PASSI DAL CENTRO ABITATO

130KM AEROPORTO DI BRINDISI
130KM AEROPORTO DI BARI

3KM STAZIONE DI SCANZANO JONICO
6KM STAZIONE DI POLICORO
22KM STAZIONE DI METAPONTO

promo

PRENOTA *prima*
SUPER*promo*
BIMBI*gratis*
più VOLO E TRASFERIMENTI
più TRASFERIMENTI

LA SPIAGGIA

Di sabbia fine a ridosso di una pineta oasi del WWF, 1 ombrellone e 2 lettini per camera. Allestita con bar, docce e servizi igienici.

NEI DINTORNI

Ottimo punto di partenza per numerose mete, tra cui Matera ed i suoi "Sassi". A poca distanza il Parco archeologico Siris Heracleia, il Parco archeologico di Metaponto. con poco più di un ora di auto, si possono raggiungere luoghi caratteristici, come Alberobello, Cisternino e Locorotondo, oppure la Famosissima Selva Di Fasano.

NOVA SIRI ****
Villaggio

LA STRUTTURA

Nel cuore della “Magna Grecia”, in un’oasi verde a ridosso di una grande pineta e vicino ad altri insediamenti turistici.

Il villaggio Nova Siri è composto da due corpi centrali a due piani, con ascensori, dove si trovano le camere ed i servizi principali; un terzo corpo ospita il ristorante e la sala intrattenimenti al chiuso.

Dispone di 146 camere, tutte dotate di servizi privati con doccia, aria condizionata, telefono con linea diretta, TV satellitare, frigobar (servizio rifornimento a richiesta), asciugacapelli, cassetta di sicurezza. Tutte hanno un balconcino privato ed attrezzato con tavolo e sedie.

Sala ristorante con tavoli assegnati, climatizzata e pasti con buffet servito (bevande al dispenser incluse ai pasti). Biberoneria. La struttura assicura la ristorazione per celiaci con menù completo (con supplemento facoltativo).

Ricevimento, bar, piscina per adulti, piscina per bambini, parco giochi per bambini, anfiteatro, bazar, Wi-Fi gratuito, tiro con l’arco, acquagym, step, ginnastica aerobica, pallanuoto, ping-pong, campo da bocce. un campo polivalente per praticare tennis e calcetto su erba sintetica. Parcheggio interno non custodito. Colonnina per ricarica auto elettriche.

Animazione diurna con corsi sportivi collettivi, animazione serale con spettacoli in anfiteatro, uso diurno dei campi sportivi, Baby Bimbo (da 4 /8 anni), Junior Bimbo (da 8 /12 anni), Young Village (da 13/17 anni).

SOFT ALL INCLUSIVE | BIBERONERIA | INTOLLERANZE ALIMENTARI | WI-FI

TARIFFE UFFICIALI
CLICCA QUI

DETTAGLI STRUTTURA
VAI AL SITO

SI TROVA QUI:
Marina di Nova Siri

SOGGIORNI
Dom > Dom

distanze

400 M

2 KM
DA NOVA SIRI SCALO

168 KM
AEROPORTO DI BRINDISI

160 KM
AEROPORTO DI BARI

1 KM
STAZIONE DI NOVA SIRI

promo

PRENOTA *prima*

BIMBI *gratis*

più TRASFERIMENTI

LA SPIAGGIA

Di sabbia e ciottolini sulla battigia, attrezzata (1 ombrellone e due lettini per ogni camera), chiosco bar, bagni, area giochi bimbi ed area sport adulti.

NEI DINTORNI

La strategica posizione di Nova Siri, situata nel cuore della Magna Grecia, apre una porta sulla storia, visto che da qui il visitatore può raggiungere facilmente i vicini siti archeologici lucani e calabresi di Metaponto, Policoro, Venosa, Grumento Nova, Sibari e Crotone. Inoltre dista circa 90 Km da Matera ed i suoi "Sassi".

ARGONAUTI ****

Greenblu Resort

BIBERONERIA | INTOLLERANZE ALIMENTARI | ANIMAZIONE | WI-FI

TARIFFE UFFICIALI

CLICCA QUI

DETTAGLI STRUTTURA

VAI AL SITO

SI TROVA QUI:

Marina di Pisticci

SOGGIORNI

Dom > Dom

distanze

900 M
CON NAVETTA

124 KM
AEROPORTO DI BARI

129 KM
AEROPORTO DI BRINDISI

13 KM
STAZIONE DI METAPONTO

promo

PRENOTA prima

BIMBIgratis

più TRASFERIMENTI

LA STRUTTURA

Circondato dall'incontaminata e lussureggiante natura della Basilicata e da una lunga spiaggia di finissima sabbia dorata è incastonato nel Porto degli Argonauti, un complesso architettonico formato appunto da un hotel 4 stelle, appartamenti, ville e altre strutture costruite attorno ad un porticciolo turistico.

Un complesso architettonico formato appunto da un hotel 4 stelle, appartamenti, ville e altre strutture costruite attorno ad un porticciolo turistico. A ridosso di una magnifica pineta attraversata da sentieri ombreggiati che conducono al mare. La Piazzetta del Porto è il punto di ritrovo, un luogo magico dai colori caldi e mediterranei, in cui la terra tocca il mare.

Tutte con servizi privati, aria condizionata, TV e cassetta di sicurezza, telefono o collegamento citofonico, patio o terrazzo esterno arredato.

Pensione completa: prima colazione, pranzo e cena a buffet presso il ristorante Luci d'Aria; acqua e vino della casa inclusi ai pasti. Biberoneria.

Sala TV, Wi-Fi free in alcune aree comuni, parcheggio non custodito, banco escursioni, deposito bagagli, servizio navetta gratuito da e per la spiaggia, reception 24h, bar, area sportiva, sala convegni con sale modulari.

Curata da un'equipe specializzata. Animazione diurna e serale con tornei, cabaret e spettacoli serali in teatro all'aperto. Miniclub 3/12 anni e junior club 12/18 anni.

LA SPIAGGIA

A ridosso della macchia mediterranea, dista circa 900 metri a piedi o con servizio navetta dall'hotel e dalle residenze. È attrezzata e fornita di ogni servizio: per ogni camera e appartamento 1 ombrellone, 1 sdraio e 1 lettino.

NEI DINTORNI

Ottimo punto di partenza per numerose mete, tra cui Matera ed i suoi "Sassi". A poca distanza il Parco archeologico di Metaponto. con poco più di un ora di auto, si possono raggiungere luoghi caratteristici, come Alberobello, Cisternino e Locorotondo, oppure la famosissima Selva Di Fasano.

MARINAGRI *****

Greenblu Hotel

INTOLLERANZE ALIMENTARI | SPA | ANIMAZIONE | WI-FI

TARIFFE UFFICIALI

CLICCA QUI

DETTAGLI STRUTTURA

VAI AL SITO

SI TROVA QUI:

Policoro

SOGGIORNI

Dom > Dom

distanze

300 M
DALLA STRUTTURA

150 KM
AEROPORTO DI BARI

175 KM
AEROPORTO DI BRINDISI

15 KM
STAZIONE DI METAPONTO

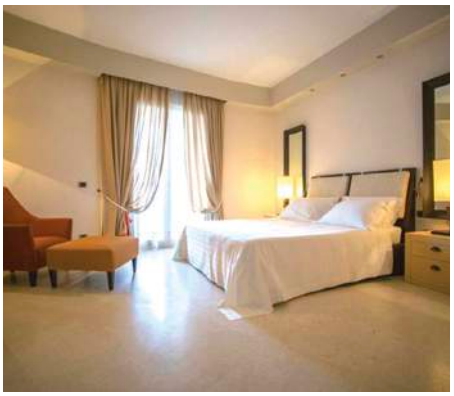

LA STRUTTURA

Direttamente sul mare, in un'esclusiva area di circa 300 ettari, adagiata tra la foce dell'Agri e le lunghe spiagge sabbiose incontaminate del mar Jonio.

Incastonato tra il mare cristallino ed imponenti pinete costiere, dispone anche di un porto con circa 300 posti barca fino a 18 metri e di altri 200 fino a 12 metri, in darsena privata.

Camere standard e suite su uno o due livelli, con TV wide screen LED con programmi satellitari e piattaforma SKY, minibar, telefono, cassaforte, asciugacapelli e connessione internet.

La pensione completa prevede colazione, pranzo e cena presso il ristorante Luna. Acqua e vino sono inclusi ai pasti. Celiachia: l'hotel somministra appositi cibi privi di glutine preconfezionati.

Sala TV; Wi-Fi free; tabacchi e giornali acquistabili presso la reception; parcheggio interno non custodito, banco escursioni; deposito bagagli; servizio concierge. Servizio spiaggia; piscina esterna; telo mare/piscina; animazione. Parcheggio non custodito. Piscina panoramica, area fitness attrezzata.

Animazione con attività diurne in formula club, con grande attenzione ai bambini e ragazzi di tutte le età. Attività in spiaggia e in hotel; attività sportive; baby e miniclub a partire da 3 anni; attività di animazione e intrattenimento serale anche con piano bar, spettacoli e musica live. Il servizio animazione è previsto solo in alta stagione.

LA SPIAGGIA

A circa 300 m, per ogni camera un ombrellone non assegnato dalla terza fila in poi e due lettini. A disposizione per tutti gli ospiti un telo mare.

NEI DINTORNI

Policoro situata nel cuore della Magna Grecia, apre una porta sulla storia, visto che da qui il visitatore può raggiungere facilmente i vicini siti archeologici lucani e calabresi di Metaponto, Policoro, Venosa, Grumento Nova, Sibari e Crotone. Inoltre dista circa 90 Km da Matera ed i suoi "Sassi".

promo

PRENOTA prima

BIMBIgratis

più TRASFERIMENTI

META FAMILY ***
Village

ANIMALI AMMESSI | ANIMAZIONE | WI-FI

TARIFFE UFFICIALI
CLICCA QUI

DETTAGLI STRUTTURA
VAI AL SITO

SI TROVA QUI:
Metaponto

SOGGIORNI
Dom > Dom

distanze

1.200 M
CON NAVETTA

120 KM
AEROPORTO DI BARI
118 KM
AEROPORTO DI BRINDISI

4 KM
STAZIONE
DI METAPONTO

promo

PRENOTA *prima*

BIMBIgratis

più TRASFERIMENTI

LA STRUTTURA

Situato a Metaponto, una piccola stazione balneare in provincia di Matera, alle spalle della Riserva naturale, a soli 30 minuti da Matera ed a 10 minuti dai resti delle tavole palatine.

Dalle camere al ristorante, dalla piscina al servizio escursioni tutto è pensato per rendere indimenticabile la vacanza. La struttura è semicircolare si compone di un corpo unico.

Tutte dotate di aria condizionata, frigorifero, TV- Sat, radio, bagno con box doccia, balcone attrezzato con tavolo e sedie. Disponibili come: Monovani 2/3 posti letto, Bilocali 4 posti letto.

Trattamento di pensione completa, prima colazione a buffet con distributori automatici di bevande calde e fredde, pranzo e cena serviti al tavolo con 1 primo ed 1 secondo a scelta fra 2 proposte, contorno, frutta o dolce, con bevande incluse ai pasti (acqua e vino in caraffa). La struttura non dispone di un vero e proprio servizio di biberoneria, ma durante il servizio ristorante mette a disposizione delle mamme una piastra elettrica e due passati di verdure: le eventuali pastine devono essere portate dai clienti. Gluten Free: non disponibile.

Reception h24, ascensore, ristorante, bar in piscina, parcheggio interno non custodito gratuito, garage (con supplemento giornaliero), piscina di forma circolare con zona riservata ai bambini, area video giochi e parco giochi per bambini, terrazzo solarium attrezzato, sala TV, connessione Wi-Fi nella hall ed in piscina.

Animazione diurna e serale, baby club, miniclub, junior club, tennis, calcetto, pallavolo.

LA SPIAGGIA

La spiaggia a circa 1,2 km dalla struttura, raggiungibile con servizio navetta ad orari prestabiliti. Il servizio spiaggia è incluso nella Tessera Club.

NEI DINTORNI

Ottimo punto di partenza per numerose mete, tra cui Matera ed i suoi "Sassi". A poca distanza il Parco archeologico di Metaponto. con poco più di un ora di auto, si possono raggiungere luoghi caratteristici, come Alberobello, Cisternino e Locorotondo, oppure la famosissima Selva Di Fasano.

PER INFO DETTAGLIATE SU PROMO E SERVIZI, CONSULTA LE DESCRIZIONI COMPLETE.

LA calabria

1 APULIA HOTEL BAIA DI DINO

2 APULIA HOTEL FORTE CLUB SCALEA

3 SUITE HOTEL CLUB DOMINICUS

4 HOTEL GUARDACOSTA

5 RELAIS CAPO SPULICO

6 MINERVA CLUB RESORT GOLF & SPA
CLUB NATURE VILLAGE
COSTA HOTEL SYBARIS

7 CORTE DEI GRECI RESORT & SPA

8 VILLAGGIO CLUB BAHJA

9 VILLAGGIO L'OASI
VILLAGGIO SPIAGGE ROSSE
VILLAGGIO CLUB BAIA DEI GIGLI

10 CLUB ESSE SUNBEACH

11 NAUSICAA VILLAGE

12 VILLAGE GREEN GARDEN CLUB
VILLAGGIO CLUB DOLOMITI SUL MARE
VILLAGGIO LIDO SAN GIUSEPPE

13 VILLAGGIO CLUB LA PACE

14 NICOTERA BEACH VILLAGE
SAYONARA HOTEL CLUB VILLAGE

SCOPRI TUTTE LE
DESTINAZIONI

VAI AL SITO

CLUB ESSE SUNBEACH ****

LA STRUTTURA

È un moderno resort internazionale situato sul miglior tratto della costa ionica della Calabria.

A sottolineare l'internazionalità del resort è disponibile la sola formula "All Inclusive".
La struttura gode di ampi spazi perfettamente funzionali alle attività.

232 camere dotate di servizi privati con doccia e asciugacapelli, aria condizionata, mini-frigo, cassaforte, TV e telefono. Comfort (doppie, triple e quadruple con letto a castello), Suite Garden (fino a 5 posti letto), Suite Laguna (fino a 4 posti letto) con patio attrezzato e accesso diretto alla piscina Laguna. Camere per diversamente abili.

Il servizio è a buffet. Acqua microfiltrata, vino bianco e rosso della casa, birra chiara inclusi. Le caratteristiche strutturali delle nostre cucine non garantirsono l'assenza assoluta di contaminazioni per alcun tipo di intolleranza, né di adattare i menù a singole allergie. Disponiamo di un assortimento base di alimenti senza glutine, senza lattosio e senza uova. Biberoneria.

Ristorante centrale climatizzato con grande dehors per consumare i pasti anche all'aperto. Bar centrale, bar piscina e bar spiaggia, 2 piscine attrezzate. 2 campi da tennis, campo da calcetto, 2 campi da bocce, campo polivalente, Volley. Beach volley e beach tennis. Parcheggio esterno non custodito, Wi-Fi nelle zone comuni.

L'equipe di animazione, coinvolgente e non invadente, accompagna i nostri ospiti per l'intera vacanza con un ricco programma di intrattenimento, "Hero Camp" (dai 3 ai 13 anni), "Young Club" (dai 13 ai 18 anni).

ALL INCLUSIVE | ANIMALI AMMESSI | BIBERONERIA | ANIMAZIONE | WI-FI

TARIFFE UFFICIALI
CLICCA QUI

DETTAGLI STRUTTURA
VAI AL SITO

SI TROVA QUI:
Golfo di Squillace

SOGGIORNI
Dom > Dom
Liberi (MIN. 4 NOTTI)

distanze

300M RAGGIUNGIBILE A PIEDI

1KM DAL LIDO DI SQUILLACE

46KM AEROPORTO DI LAMEZIA TERME
67KM AEROPORTO DI CROTONE

12KM STAZIONE DI CATANZARO LIDO

promo

PRENOTA *prima*

SUPER*promo*

BIMBI*gratis*

più VOLO E TRASFERIMENTI

più TRASFERIMENTI

LA SPIAGGIA

Ampia di sabbia, attrezzata con ombrelloni sdraio e lettini disponibili per ogni camera a partire dalla seconda fila. Snack bar, docce e servizi.

NEI DINTORNI

Il Golfo di Squillace, una delle zone di mare più belle di tutto il sud Italia. Le splendide spiagge si alternano ai borghi storici, come Squillace antica, e alle località turistiche più vivaci, come Soverato, Copanello o lo stesso Lido di Squillace dove sorge il Resort. A circa 50 Km. si può raggiungere il monastero Certosino di Serra San Bruno.

NICOTERA ****
Beach Village

LA STRUTTURA

Sorge a Nicotera Marina, sulla costa tirrenica della Calabria in quel tratto di costa che prende il nome di Costa degli Dei.

In stile mediterraneo con colori a tinta tenue e con sfumature cromatiche che vanno dall'azzurro al blu mare, rievocano i colori del cielo e del mare.

300 unità abitative tra singole, doppie, triple, triple plus, e comode suite x 4/5 posti (2 camere e 1 bagno). tutte dotate di servizi con doccia, aria condizionata, TV satellitare, phon, cassaforte, telefono, frigobar, patio o balcone. Disponibili camere per ospiti disabili.

Due ristoranti in formula All Inclusive. Prima colazione, pranzo e cena. Due bar dove sono incluse le consumazioni di bevande analcoliche, alcoliche, birra, caffè, cappuccini, snack caldi (sono esclusi i confezionati e bevande in bottiglietta e lattine). Biberoneria.

2 ristoranti, 2 bar, anfiteatro, 1 piscina adulti con zona separata per bambini, 2 campi da tennis/calcetto, pineta attrezzata, custodia valori presso il ricevimento, parcheggio scoperto interno ed esterno incustodito. canoa, tiro con l'arco, servizio spiaggia, Minimarket, giornali, tabacchi, fotografo, punto internet e noleggio auto ed escursioni.

Baby Club, Mini Club, Young Club. animazione diurna, sport, tornei e spettacoli serali.

LA SPIAGGIA

A meno di 100 m spiaggia privata di sabbia finissima attrezzata con ombrelloni, lettini, docce. L'accesso diretto è fruibile anche per i disabili.

ALL INCLUSIVE | BIBERONERIA | ANIMAZIONE

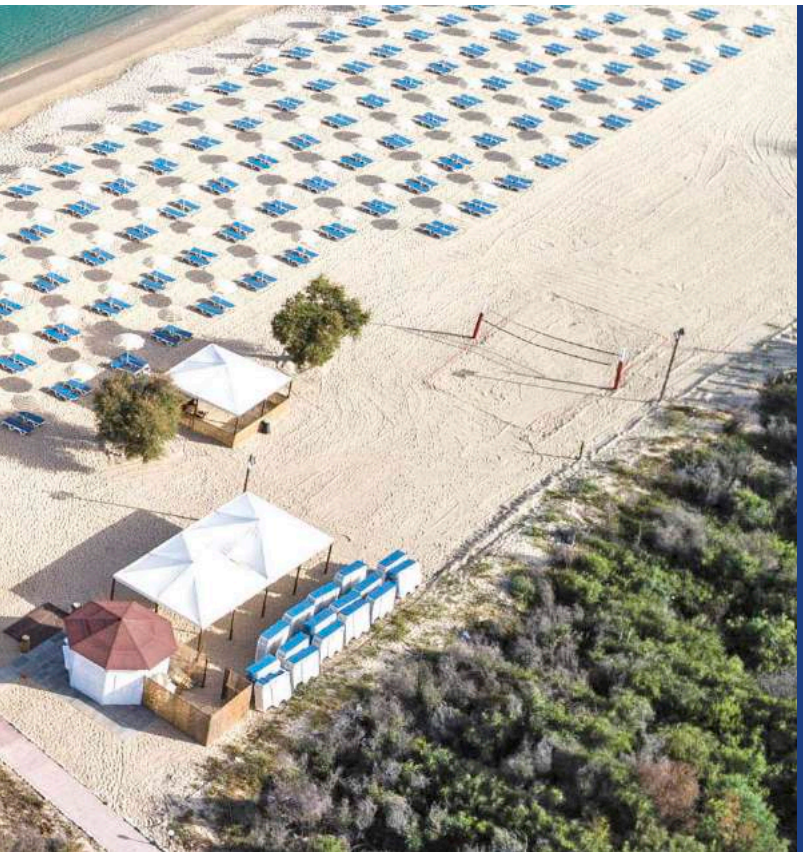

TARIFFE UFFICIALI

CLICCA QUI

DETTAGLI STRUTTURA

VAI AL SITO

SI TROVA QUI:

Nicotera Marina

SOGGIORNI

Sab > Sab

distanze

100 M DALLA STRUTTURA

5 KM DAL CENTRO DI NICOTERA MARINA

80 KM AEROPORTO DI LAMEZIA TERME

8 KM STAZIONE DI ROSARNO

promo

SUPERpromo

BIMBIgratis

più TRASFERIMENTI

NEI DINTORNI

Interessanti resti di una cava romana si possono ammirare a ridosso di Nicotera Marina. Da non perdere la Giudecca (cioè il ghetto ebraico) sorto durante l'epoca di Federico II, la Cattedrale del XI secolo, il Castello del XVIII secolo, Il vecchio Palazzo Vescovile, i ruderi di "Porta Prisa" e la porta "Palmentieri", l'unica ancora rimasta.

MINERVA ****
Club Resort Golf & SPA

L A S T R U T T U R A

Ubicato nella grande Piana di Sibari, nel cuore della Magna Grecia.

Composto da 3 villaggi, si estende su 60 ettari. Si affaccia sulla spiaggia di sabbia del Mar Jonio.

Il Minerva: 348 camere con aria condizionata, TV, minifrigo, phon e cassaforte. Standard (2/3 letti). Family (3/4 letti), possibilità 5° letto. Standard comunicanti. Il Maregolf: 120 camere Domus (2/3 letti), ingresso indipendente, veranda attrezzata, bagno con doccia, aria condizionata, tv, minifrigo, phon, cassaforte. Domus comunicanti. Il Marlusa: 228 unità abitative con aria condizionata, tv, minifrigo, phon. Classic (2 letti). Giada (fino a 4 posti letto). Ambra (fino a 5 posti letto). Acquamarina (fino a 6 posti letto).

Colazione, pranzo e cena a buffet (acqua e vino in caraffa ai pasti senza limitazioni). Intolleranze alimentari: da segnalare, disponibile linea basica di materie prime con personale qualificato per preparazione pasti.

5 campi da Tennis, 6 campi di Padel, 2 campi da padbol, campi di Calcetto, campo multifunzionale, Campo da beach volley, Possibilità di campo da Calcio a 11, Palestra al chiuso, Sky fitness. Centro benessere, piscine attrezzate, teatri, sale convegni, parcheggi, ristoranti, parco giochi in pineta, diversi bar, portineria, Wi-Fi gratuito negli spazi comuni, Servizio medico, Sybaris Explora.

Animazione con giochi, balli di gruppo, acqua gym, serate di cabaret, musica e spettacoli, piano-bar. Minervino club.

ANIMALI AMMESSI | BIBERONERIA | INTOLLERANZE ALIMENTARI | SPA | ANIMAZIONE | WI-FI | CENTRO FITNESS

Minerva

TARIFFE UFFICIALI
CLICCA QUI

DETTAGLI STRUTTURA
VAI AL SITO

SI TROVA QUI:
Sibari Marina

SOGGIORNI
Dom > Dom

distanze

250/900 M
A SECONDA DELLE CAMERE, ANCHE CON SERVIZIO NAVETTA

2 KM
DAL CENTRO DI SIBARI

125 KM
AEROPORTO DI LAMEZIA TERME

110 KM
AEROPORTO DI CROTONE

3 KM
STAZIONE DI SIBARI

promo

PRENOTA *prima*

SUPER*promo*

BIMBI*gratis*

più TRASFERIMENTI

LA SPIAGGIA

La spiaggia è raggiungibile con servizio navetta fino in pineta, da qui il lido Sibarium si raggiunge a piedi percorrendo un breve tratto di lungomare.

NEI DINTORNI

Da non perdere nella zona: il Parco Archeologico di Sibari, sito di una delle più ricche e importanti città della Magna Grecia, i cui reperti sono conservati nel Museo Archeologico Nazionale della Sibaritide; il Parco Avventura Sybaris Explora che propone un percorso ludico-didattico per ragazzi dedicato alla storia e all'archeologia dell'area di Sibari.

Camera Marlusa

Camera Minerva

Maregolf

CORTE DEI GRECI ****

Resort & SPA

Zeus

Giunone

LA STRUTTURA

Inserito in un profumato parco naturale di 23 ettari che si estende fino al mare.

È composta da un nuovissimo ed elegante Hotel "Zeus" di 104 camere su tre piani e dall'Hotel "Giunone "con 44 camere.

Eleganti e molto confortevoli; tutte dispongono asciugacapelli, telefono, TV, cassaforte, minifrigo non attrezzato. Si dividono in: Zeus: Camere Standard, doppie, triple, quadruple (4° letto a castello), comfort e comunicanti. Giunone: Camere Standard (doppie, triple, quadruple con 4° letto a castello) e bicamere.

Nel Resort sono a disposizione i seguenti ristoranti: ristorante Demetra nell' hotel Zeus e ristorante Dafne nell'hotel Giunone; in entrambi il servizio è a buffet arricchito con piatti tipici regionali ed alcune serate a tema. Acqua e vino in caraffa sempre inclusi.

Ricevimento h24, 5 bar di cui 1 in spiaggia, anfiteatro e piscina, parcheggio. Boutique, Wi-Fi Free nelle aree comuni per entrambi gli hotel. All'interno del Resort curatissimo Centro Benessere "Afrodite", vasca idromassaggio, percorso Kneipp, sauna e bagno turco, doccia emozionale, attrezzata palestra Tecnogym.

Animazione diurna e serale con giochi, gare, tornei, ginnastica in acqua, aerobica, lezioni collettive di tennis e nuoto, spettacoli, cabaret, piano bar, uso piscina, campo da tennis, calcetto, tiro con l'arco. Mini Club 4/12 anni d orari prestabiliti. Inoltre include servizio spiaggia.

SPA | ANIMAZIONE | WI-FI | CENTRO FITNESS

TARIFFE UFFICIALI

CLICCA QUI

DETTAGLI STRUTTURA

VAI AL SITO

SI TROVA QUI:

Cariati Marina

SOGGIORNI

Sab > Sab

distanze

400 M A PIEDI

4 KM DAL CENTRO DI CARIATI

150 KM AEROPORTO DI LAMEZIA TERME

70 KM AEROPORTO DI CROTONE

5 KM STAZIONE DI CARIATI

promo

PRENOTA *prima*

SUPER*promo*

BIMBI*gratis*

più TRASFERIMENTI

LA SPIAGGIA

Di sabbia (ciottoli sul bagnasciuga) dista 400 m con un percorso pedonale o con navetta. 1 ombrellone, 1 lettino e 1 sdraio per camera, dalla 3° fila.

NEI DINTORNI

Cariati, Nota per la cinta muraria, che racchiude il centro storico ed è inframezzata da otto torrioni, la quale ospita la concattedrale di San Michele Arcangelo. Nelle vicinanza: Rossano, con il museo della liquirizia Amarelli. Sibari con il museo archeologico, gli scavi ed i laghi. Le Castella, famoso per il suo limpido mare e per il castello Aragonese.

Camera Giunone

Camera Zeus

BAHJA ****
Villaggio Hotel Club

LA STRUTTURA

È un 4 stelle a Paola, nota per il suo Santuario dedicato a San Francesco.

Immerso in 10 ettari di macchia mediterranea, il villaggio è direttamente sul mare, dal quale dista appena 100 metri.

Camera Hotel Comfort (mq 28, 1/4 posti letto) al piano terra, dotate di tutti i comfort con bagno privato e doccia, Tv Digitale, aria condizionata, mini- frigo, letto matrimoniale e letto a castello. Bilocale comfort family room (mq35, 4/5 posti letto) 2 ambienti, soggiorno con angolo cottura e letto a castello, camera matrimoniale, possono essere al primo piano con terrazzino o a piano terra con patio, entrambi gli esterni attrezzati di tavolo, sedie, stendibiancheria e ombrellone. Bungalow comfort (mq35, 2/5 posti letto) 2 ambienti, soggiorno con letto a castello, camera matrimoniale, situati al piano terra con patio, attrezzati con tavolo, sedie, stendibiancheria e ombrellone.

Pensione Completa dalla cena del giorno di arrivo alla colazione del giorno di partenza (6 giorni in fb e 1 giorno in hb) con bevande incluse (acqua e vino). Su richiesta pasti per celiaci (a pagamento).

Mini market, bar, ristorante, parcheggio interno non custodito, reception, Wi-Fi, punto foto, piscina a tre livelli, 2 campi da tennis, 2 campi da Basket, campo da calcetto a cinque in erba sintetica, campo da beach volley, campo da bocce.

Animazione diurna e serale, utilizzo dei campi sportivi nelle ore diurne, MiniClub dai 3 anni compiuti, area giochi bambini.

ANIMALI AMMESSI | INTOLLERANZE ALIMENTARI | ANIMAZIONE | WI-FI

TARIFFE UFFICIALI
CLICCA QUI

DETTAGLI STRUTTURA
VAI AL SITO

SI TROVA QUI:
Paola

SOGGIORNI
Dom > Dom

distanze

100 M DALLA STRUTTURA

4 KM DAL CENTRO DI PAOLA

63 KM AEROPORTO DI LAMEZIA TERME

4 KM STAZIONE DI PAOLA

promo

PRENOTA *prima*

BIMBI *gratis*

più TRASFERIMENTI

LA SPIAGGIA

Spiaggia di ghiaia e sabbia con accesso diretto dal Villaggio. Dotata di 1 ombrellone e 2 lettini a unità abitativa. Il servizio è obbligatorio a pagamento.

NEI DINTORNI

Paola è nota in tutto il mondo per aver dato i natali a San Francesco di Paola. Da non perdere il Santuario, il ponte del Diavolo e la fontana dei sette canali. Inoltre essendo nella Riviera dei Cedri, che si estende appunto da Tortora fino a Paola per circa 80 Km. Ci sono moltissime località balneari di rilievo che meritano di essere visitate.

COSTA SYBARIS ***
Hotel

ANIMALI AMMESSI | ANIMAZIONE | WI-FI

TARIFFE UFFICIALI
CLICCA QUI

DETTAGLI STRUTTURA
VAI AL SITO

SI TROVA QUI:
Cassano allo Jonio

SOGGIORNI
Dom > Dom

distanze

1.500 M
CON SERVIZIO NAVETTA

A POCHI PASSI
DAL CENTRO DI SIBARI

300 M
STAZIONE DI SIBARI

promo

PRENOTA *prima*

BIMBI gratis

più TRASFERIMENTI

LA STRUTTURA

Il Villaggio Hotel Costa Sybaris è collocato a Cassano allo Ionio, comprensorio di Sibari, in provincia di Cosenza, tra le mete della Calabria Ionica risulta essere la più richiesta.

La struttura si trova immersa nel verde, in un ambiente tranquillo e riservato. Il villaggio sorge a 1,5 km dal mare e dispone di una spiaggia privata, ben collegata con servizio navetta continuativo.

Completamente ristrutturate e spaziose, possono ospitare fino a 4 posti letto, fornite di aria condizionata, TV color, telefono, frigobar, e ampi terrazzini. L'hotel dispone di camere per diversamente abili.

Il trattamento previsto è quello della pensione completa con pasti serviti al tavolo, il menù include una scelta tra 3 primi e 3 secondi con contorno, frutta e/o dolce, bevande (acqua e vino) incluse ai pasti. Ogni settimana è prevista una serata tipica calabrese.

Reception, parcheggio interno incustodito, Wi-Fi gratuito, piscina con angolo idromassaggio, bar, sala congressi, campo polivalente, minimarket con tabacchi e riviste. 2 Colonnine per auto elettriche. servizio spiaggia presso il Lido, Navetta da/per il lido ad orario continuativo.

Animazione diurna e serale, in spiaggia e in struttura con programma di giochi, attività ricreative, tornei, aerobica e danza, spettacoli serali. Mini-Club (3/12 anni), con assistenza di personale dedicato. Le attività saranno gratuite e fruibili in maniera ridotta dal 01/06 al 23/06 e dal 01/09 al 08/09. Animazione garantita al completo dal 23/06 al 01/09.

LA SPIAGGIA

La spiaggia dista 1.5 km ed è raggiungibile con servizio navetta. La spiaggia di sabbia e ghiaia dispone di ombrelloni lettini e sdraio riservati.

NEI DINTORNI

Da non perdere nella zona: il Parco Archeologico di Sibari, sito di una delle più ricche e importanti città della Magna Grecia, i cui reperti sono conservati nel Museo Archeologico Nazionale della Sibaritide; il Parco Avventura Sybaris Explora che propone un percorso ludico-didattico per ragazzi dedicato alla storia e all'archeologia dell'area di Sibari.

PER INFO DETTAGLIATE SU PROMO E SERVIZI, CONSULTA LE DESCRIZIONI COMPLETE.

BAIA DEI GIGLI ****

Villaggio Club

ANIMALI AMMESSI | BIBERONERIA | ANIMAZIONE | WI-FI

TARIFFE UFFICIALI

CLICCA QUI

DETTAGLI STRUTTURA

VAI AL SITO

SI TROVA QUI:

Capo Rizzuto
Capopiccolo

SOGGIORNI

Dom > Dom

distanze

350 M
DALLA STRUTTURA

A POCHI PASSI DAL CENTRO DI CAPOPICCOLO

LA STRUTTURA

Ubicato nella splendida baia di Capo Piccolo, nel cuore dell'Area Marina Protetta di Capo Rizzuto, immerso in una stupenda cornice naturale a ridosso di una piccola caletta che regala panorami mozzafiato.

Sorge su un meraviglioso tratto di costa di oltre 4 km di spiaggia fine e dorata che prende il nome di Costa dei Gigli per via dei Gigli di Mare che crescono spontanei sulle dune.

Camere inserite in costruzioni a schiera a 2 piani, spaziose e arredate con gusto, dispongono tutte di ingresso indipendente, aria condizionata, telefono, televisione, minibar, servizi privati con doccia e asciugacapelli.

Prima colazione a buffet con distributori automatici di bevande calde e fredde, pranzo e cena con servizio al tavolo o a buffet assistiti dal personale di sala , acqua e vino da distributori automatici ai pasti senza limitazione. Biberoneria.

Reception, sala TV, bar, bar in piscina, terrazzo solarium attrezzato (fino ad esaurimento), parcheggio esterno non custodito, area giochi, 2 piscine di cui una per bambini, Wi-Fi (free nelle aree comuni), baby park e area giochi attrezzata per ragazzi, campo da tennis, campo polivalente in erba sintetica. Servizio navetta da e per la spiaggia, servizio spiaggia.

Uso diurno dei campi sportivi, uso delle piscine, animazione diurna e serale con spettacoli, cabaret, gare, tornei sportivi, aerobica, acquagym, baby club 4/7 anni, mini club 7/11 anni e junior club 11/17 anni.

LA SPIAGGIA

La spiaggia privata di sabbia dorata e sottile, bagnata da acque cristalline e da un fondale basso e digradante, dista solo 350 metri; è raggiungibile a piedi ed è collegata con una comoda strada in pianura percorribile in pochi minuti. Un ombrellone e due lettini a camera.

NEI DINTORNI

A meno di 100 metri dalla struttura il centro di Cirella offre servizi e negozi di ogni genere. Il paesaggio circostante sia marino che collinare è ricco di storia, cultura e archeologia. Con una breve passeggiata, si possono raggiungere i Ruderi di Cirella antica e l'Anfiteatro che durante la stagione estiva ospita spettacoli teatrali e musicali.

promo

BIMBIgratis

più TRASFERIMENTI

FORTE SCALEA ****

Apulia Hotel Club

ANIMALI AMMESSI | BIBERONERIA | ANIMAZIONE | WI-FI

TARIFFE UFFICIALI

CLICCA QUI

DETTAGLI STRUTTURA

VAI AL SITO

SI TROVA QUI:

Scalea

SOGGIORNI

Sab > Sab

Dom > Dom

distanze

300 M
DAL MARE

A POCHE CENTINAIA DI METRI DAL CENTRO DI SCALEA

3 KM
STAZIONE DI SCALEA

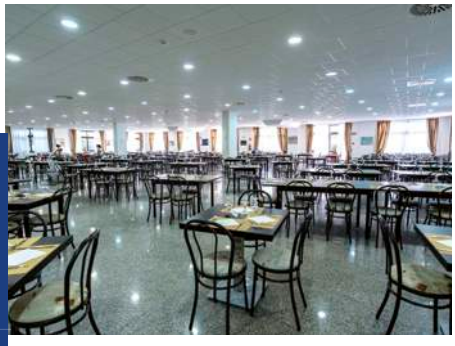

promo

- PRENOTA prima
- SUPERpromo
- BIMBIgratis
- più TRASFERIMENTI

LA STRUTTURA

L'Apulia Hotel Forte Club situato a soli 300 m dal bel Mar Tirreno, su una vasta area di ben 6 ettari.

Il villaggio offre tutti i confort per servizi 4 stelle e dispone di 300 camere. Queste sono dislocate in parte presso il corpo centrale, ovvero il centro servizi dove sono presenti il ricevimento ed il ristorante, ed in parte presso gli altri plessi a pochi metri dal principale.

Tutte le camere dispongono di aria condizionata con regolazione individuale, TV, telefono, frigo, bagno con doccia e asciugacapelli: le camere comfort, le camere attigue, le camere club.

Pensione completa (dalla cena del giorno di arrivo alla colazione del giorno di partenza) servita a buffet. Su richiesta cucina senza glutine. Acqua microfiltrata e vino della casa. I tavoli assegnati da inizio a fine soggiorno. Biberoneria inclusa in prossimità della sala ristorante, con assistenza e servizio alimenti disponibile durante gli orari dei pasti (pranzo e cena).

Piscina per adulti e per bambini, 2 campi da Padel, 1 campo da Basket, 2 campi da Calcetto (uno in cemento ed il secondo erba naturale) e 2 campi da Tennis, bocce, canoe, tiro con l'arco. Wi-Fi Gratuito in tutte le aree comuni. Parcheggio interno ma non custodito. Servizio spiaggia. Possibilità di noleggio dei teli mare.

Corsi collettivi di sport, aerobica e danza. Animazione diurna e serale (attiva dal 15/06 al 14/09) con miniclub dai 4 anni con doppio appuntamento giornaliero, junior e teen club, tornei sportivi e spettacoli serali.

LA SPIAGGIA

La spiaggia di sabbia è a 300 m dalla struttura raggiungibile con sottopasso, a disposizione un ombrellone, un lettino e una sdraio per famiglia.

NEI DINTORNI

Il centro storico arroccato di Scalea è un intrico di vicoli e palazzi medievali. Protetta da mura e con quattro porte di accesso, sormontata dal Castello Normanno. Tra i simboli architettonici le torri saracene: Torre Cimalonga, del secolo XV, e Torre Talao, costruita nel '500 su un isolotto ora arenato al cui interno sgorga acqua sulfurea.

PER INFO DETTAGLIATE SU PROMO E SERVIZI, CONSULTA LE DESCRIZIONI COMPLETE.

GUARDACOSTA ****
Hotel Club

ANIMAZIONE WI-FI

TARIFFE UFFICIALI
CLICCA QUI
DETTAGLI STRUTTURA
VAI AL SITO

SI TROVA QUI:
Cirella di Diamante

SOGGIORNI
Dom > Dom

distanze

250 M
DAL MARE

100 M
DAL CENTRO DI CIRELLA

6 KM
STAZIONE DI DIAMANTE

LA STRUTTURA

Nel cuore di Cirella, piccolo e incantevole paesino dell'alto Tirreno cosentino, a soli 4 km da Diamante (città di murales e del Peperoncino). Immerso in un parco di ulivi e pini, si affaccia sulle acque cristalline della Riviera dei Cedri, caratterizzata da ampie spiagge, scogliere mozzafiato.

Si compone di un corpo centrale dove si trova l'accogliente Hall al piano terra e una ampia area dedicata alla grande piscina ed al piano rialzato il ristorante, bar piazzetta ed animazione e da due costruzioni a tre piani dove sono ubicate le camere.

Camere doppie, triple e quadruple (con letto a castello) tutte dotate di aria condizionata, servizi privati con doccia, asciugacapelli, telefono, minifrigo, TV.

Trattamento di pensione completa con prima colazione a buffet con distributori automatici di bevande calde e fredde, pranzo e cena con servizio al tavolo o a buffet assistiti dal personale di sala per la composizione dei piatti delle portate principali, acqua e vino da distributori automatici ai pasti senza limitazione.

Wi-Fi free point nella hall ed in piscina, reception, ascensore, terrazza, bar, snack bar in spiaggia, sala TV, terrazzo solarium attrezzato (fino ad esaurimento), parco giochi attrezzato per bambini, piscina con zona riservata ai bambini, campo tennis/calcetto, parcheggio interno incustodito.

Uso diurno del campo calcetto/tennis, uso della piscina, animazione con intrattenimento giornaliero e pianobar serale, baby club 4/7 anni, mini club 7/11 anni e junior club 11/17 anni.

LA SPIAGGIA

La spiaggia privata di sabbia e ghiaia si raggiunge tramite un sentiero a piedi. A disposizione un ombrellone e 2 lettini a camera, bar convenzionato.

NEI DINTORNI

A meno di 100 metri dalla struttura il centro di Cirella offre servizi e negozi di ogni genere. Il paesaggio circostante sia marino che collinare è ricco di storia, cultura e archeologia. Con una breve passeggiata, si possono raggiungere i Ruderi di Cirella antica e l'Anfiteatro che durante la stagione estiva ospita spettacoli teatrali e musicali.

promo

BIMBIgratis

più TRASFERIMENTI

DOMINICUS ****
Suite Club Hotel

ANIMALI AMMESSI | ANIMAZIONE | WI-FI

TARIFFE UFFICIALI
CLICCA QUI

DETTAGLI STRUTTURA
VAI AL SITO

SI TROVA QUI:
Grisolia Lido

SOGGIORNI
Dom > Dom

distanze

250 M
LIDO IN CONVENZIONE

A POCHI PASSI DALLA STRUTTURA

7 KM
STAZIONE DI DIAMANTE

promo

BIMBIgratis

più TRASFERIMENTI

LA STRUTTURA

Il complesso di nuova costruzione sorge in posizione tranquilla su un'area di 5.000 mq circa, interamente recintata, con parcheggi interni.

Si compone di un corpo centrale dove si trova l'accogliente Hall al piano terra e una ampia area dedicata alla grande piscina ed al piano rialzato il ristorante, bar piazzetta ed animazione e da due costruzioni a tre piani dove sono ubicate le camere.

Camere distribuite nei tre complessi a tre piani, sono dotate di mini frigo, telefono, TV, aria condizionata autonoma, cassetta di sicurezza, patio o terrazzo, servizi con doccia e asciugacapelli. Alcune triple e quaduple sono inserite in ampie bicamere composte da camera matrimoniale e soggiorno con divano letto doppio.

Prima colazione a buffet con distributori automatici di bevande calde e fredde, pranzo e cena con servizio al tavolo o a buffet assistiti dal personale di sala per la composizione dei piatti delle portate principali, (acqua, vino e soft drink da distributori automatici ai pasti senza limitazione), risto-baby.

Wi-Fi free (compreso le camere), reception, snack bar in spiaggia e a bordo piscina, ampia piscina zona riservata ai bambini e idromassaggio, terrazza solarium, campo di padel, parcheggio interno incustodito, ludoteca attrezzata, ping pong, zona riservata a giochi.

Uso diurno del campo di padel, uso della piscina, animazione diurna e serale con spettacoli, cabaret, gare, tornei sportivi, aerobica, acquagym, baby club 4/7 anni, mini club 7/11 anni e junior club 11/17 anni.

LA SPIAGGIA

A soli 250 m si trova l'ampia spiaggia di sabbia e ghiaia attrezzata con docce, ombrelloni, lettini, chiosco bar, beach volley, canoe e pedalò.

NEI DINTORNI

A 4 km dall'animato centro di Cirella e 7 dalla caratteristica Diamante città dei murales. Grisolia si trova quasi al centro della Riviera dei Cedri, in uno dei tratti più suggestivi della Calabria, caratterizzato da lunghe spiagge di sabbia, da dove è possibile ammirare, l'isola di Dino e l'isola di Cirella, luoghi suggestivi da scoprire in barca.

PER INFO DETTAGLIATE SU PROMO E SERVIZI, CONSULTA LE DESCRIZIONI COMPLETE.

GREEN GARDEN
Villaggio Club ***

SOFT ALL INCLUSIVE | ANIMALI AMMESSI | BIBERONERIA | INTOLLERANZE ALIMENTARI | ANIMAZIONE

TARIFFE UFFICIALI
CLICCA QUI

DETTAGLI STRUTTURA
VAI AL SITO

SI TROVA QUI:
Briatico
Vibo Valentia

SOGGIORNI
Dom > Dom

distanze

200 M
DALLA STRUTTURA

A POCHI PASSI
DA BRIATICO

LA STRUTTURA

L'hotel sorge in una splendida baia ad un passo da Briatico, rinomato centro balneare della Calabria tirrenica.

In una zona tranquilla ed ombreggiata da ulivi ed aranceti, si estende su una superficie di circa 30.000 mq.

Standard, 121 camere, quasi tutte al piano terra, a 2\4 posti letto, e al 1° piano con terrazzo attrezzato, con letti a castello o letti piani. Tutte le camere sono dotate di aria condizionata, servizi privati, TV, frigobar, telefono diretto, asciugacapelli, cassaforte. Superior, (solo 4 pax) 21 Camere, bilocali ristrutturati e modernamente arredate, composte da due camere comunicanti con aria condizionata, servizi privati, TV (con programmazione SKY completa), frigobar, asciugacapelli, cassaforte e patio attrezzato. Prevede la sistemazione in prima o seconda fila in spiaggia e scelta giornaliera di un quotidiano di tiratura nazionale (da prenotare e ritirare a ricevimento).

In posizione panoramica, con tavolo preassegnato e servizio a buffet. Trattamento Soft All Inclusive: Pensione completa con bevande incluse. Disponibili pasti senza glutine con supplemento in loco.

Piscina, bar, ristorante, bazar, tennis, calcetto, ping-pong, tiro con l'arco, giochi per i bambini, servizio spiaggia, deposito valori, gite ed escursioni.

Animazione diurna e serale, balli latino-americani, mini club dai 4 ai 12 anni, junior club dai 12 ai 16 anni, discoteca, anfiteatro, spettacoli serali.

LA SPIAGGIA

Privata ed attrezzata con 1 ombrellone + 1 lettino + 1 sdraio per camera. Servizio bar e docce. Parco giochi per i bambini, su prato adiacente la spiaggia.

NEI DINTORNI

In un punto strategico della costa tirrenica, per poter visitare le numerose spiagge, tra cui Capo Vaticano e Tropea, che oltre ad essere la perla della costa calabro tirrenica, offre la possibilità di imbarco per le isole Eolie. Nell'entroterra, a circa 60 Km si può raggiungere il monastero Certosino di Serra San Bruno.

promo

PRENOTA *prima*

SUPER*promo*

BIMBI*gratis*

più TRASFERIMENTI

LIDO SAN GIUSEPPE ****

Villaggio

ANIMALI AMMESSI

ANIMAZIONE

TARIFFE UFFICIALI

CLICCA QUI

DETTAGLI STRUTTURA

VAI AL SITO

SI TROVA QUI:

Briatico

SOGGIORNI

Sab > Sab

distanze

300 M DAL MARE

2 KM DA BRIATICO

13 KM STAZIONE DI TROPEA

promo

PRENOTA *prima*

BIMBI gratis

più TRASFERIMENTI

LA STRUTTURA

Situato in una suggestiva insenatura privata, direttamente sul mare di Briatico, il Villaggio Hotel Lido San Giuseppe, 4 stelle, è a pochi chilometri da Tropea, Capo Vaticano e Pizzo Calabro.

Un Hotel 4 stelle a misura di famiglia sulle coste assolate della Calabria. Posto sulla spiaggia privata, gode di una posizione riparata e ricca di atmosfere uniche.

Le 75 camere Smeraldo, poste in alto, si trovano nelle nuove dependance costruite a picco sul mare, a circa 250-330 m dalla spiaggia. Dispongono di aria condizionata autonoma, TV, telefono, phon, minibar (a pagamento), cassetta di sicurezza, un patio comune a piano terra e patio comune e balconi privati al primo piano. Servizio ai tavoli assegnati, la cena (servita) e la colazione (a buffet) nel ristorante posto nella terrazza sul mare, pranzo (servito) nella sala interna. Le bevande sono escluse a pagamento. cena tipica calabrese e cena di gala a base di pesce.
Campi da beach volley, piscina con zona bambini e zona idromassaggio a tempo, solarium, Centro Diving con rilascio brevetti Padi, Swimming Bar, parcheggio interno incustodito. Transfer su richiesta a pagamento da e per Briatico e per Troppa e Pizzo. Noleggio auto, prenotazioni escursioni.

Animazione con giochi, tornei di beach volley, risveglio muscolare, acquagym, utilizzo canoe, piccoli spettacoli nell'anfiteatro, balli di gruppo e cabaret. Miniclub 4/12 anni e parco giochi.

LA SPIAGGIA

Spiaggia privata ad uso esclusivo degli ospiti. La sabbia è a grana grossa e il mare ha un fondale sabbioso. Servizio spiaggia incluso dalla 3ª fila.

NEI DINTORNI

In un punto strategico della costa tirrenica, per poter visitare le numerose spiagge, tra cui Capo Vaticano e Tropea, che oltre ad essere la perla della costa calabro tirrenica, offre la possibilità di imbarco per le isole Eolie. Nell' entroterra, a circa 60 Km si può raggiungere il monastero Certosino di Serra San Bruno.

PER INFO DETTAGLIATE SU PROMO E SERVIZI, CONSULTA LE DESCRIZIONI COMPLETE.

DOLOMITI SUL MARE ****

Villaggio Club

ANIMALI AMMESSI | ANIMAZIONE | WI-FI

TARIFFE UFFICIALI

CLICCA QUI

DETTAGLI STRUTTURA

VAI AL SITO

SI TROVA QUI:

Briatico

SOGGIORNI

Dom > Dom

distanze

DIRETTAMENTE SUL MARE

TROPEA A POCHI PASSI DALLA STRUTTURA

18 KM STAZIONE DI TROPEA

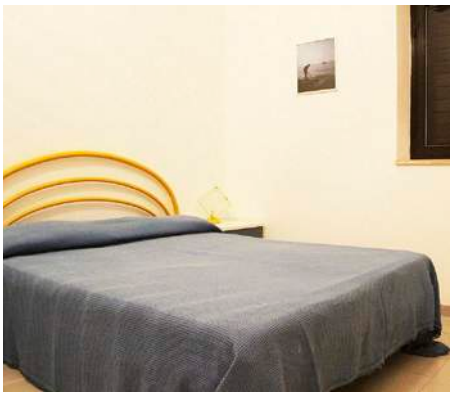

LA STRUTTURA

A due passi da Tropea, affacciato sullo splendido mare di Briatico sorge il Villaggio Dolomiti sul Mare, il villaggio 4 stelle per vacanze da sogno in Calabria.

L'antica tenuta è inserita in un paesaggio di incantevole bellezza, con ulivi secolari, palme e bouganville per conquistate gli ospiti attraverso il fascino tipicamente mediterraneo e rurale di questo territorio che si fonde con il mare mozzafiato della Costa Tirrenica Calabrese.

Distano dai 200 ai 500 metri dal mare, alcune vista mare (a pagamento) e tutte dispongono di aria condizionata, ventilatore a pale, frigorifero, servizi privati con doccia e asciugacapelli, televisore, cassaforte ed un'ampia veranda esterna coperta con sedie e tavolino. Alcune quaduple sono bicamere composte.

Prima colazione a buffet con distributori automatici di bevande calde e fredde, pranzo e cena con servizio al tavolo o a buffet assistiti dal personale di sala per la composizione dei piatti delle portate principali, acqua e vino da distributori automatici ai pasti senza limitazione.

Reception, servizio spiaggia, bar panoramico, Wi-Fi gratuito e TV, chiosco bar in spiaggia, parco giochi attrezzato per bambini, piscina, zona solarium, piscina per bambini, campo da tennis/ calcetto, anfiteatro, parcheggio interno incustodito.

Uso diurno dei campi sportivi , animazione diurna e serale con spettacoli, cabaret, gare, tornei sportivi, aerobica, acquagym, baby club 4/7 anni, mini club 7/11 anni e junior club 11/17 anni.

LA SPIAGGIA

Direttamente sul mare. La spiaggia privata è di sabbia fine con fondale basso. A disposizione degli ospiti un ombrellone, una sdraio ed un lettino a camera.

NEI DINTORNI

In un punto strategico della costa tirrenica, per poter visitare le numerose spiagge, tra cui Capo Vaticano e Tropea, che oltre ad essere la perla della costa calabro tirrenica, offre la possibilità di imbarco per le isole Eolie. Nell'entroterra, a circa 60 Km si può raggiungere il monastero Certosino di Serra San Bruno.

promo

BIMBIgratis

più TRASFERIMENTI

LA PACE ****
Villaggio Club

BIBERONERIA | ANIMAZIONE | WI-FI

TARIFFE UFFICIALI
CLICCA QUI
DETTAGLI STRUTTURA
VAI AL SITO

SI TROVA QUI:
Tropea

SOGGIORNI
Dom > Dom

distanze

2.800M
CON SERVIZIO NAVETTA

A 10 MINUTI
DA TROPEA

4KM
STAZIONE
DI TROPEA

promo

BIMBIgratis

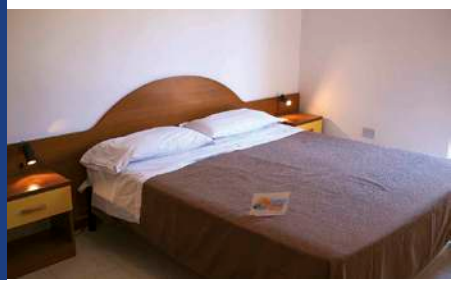

LA STRUTTURA

Il Villaggio si presenta come un ampio balcone panoramico sovrastante Tropea. Si estende su di un'area di 70.000 mq in posizione panoramica con splendida vista sul Golfo di Lamezia fino alle Isole Eolie.

Si compone di un corpo centrale dove sono inserite le camere e la hall, e da una serie di palazzine a schiera dove sono inseriti il ristorante, la sala colazioni, le bicamere e gli appartamenti.

A 2/3 letti, tutte dotate di aria condizionata, servizi privati con doccia, asciugacapelli, telefono, minifrigo, TV. Bicamere: a 3/4 letti, tutte dotate di ingresso indipendente, aria condizionata, asciugacapelli, minifrigo e TV, servizi privati con doccia.

Prima colazione a buffet con distributori automatici di bevande calde e fredde, pranzo e cena con servizio al tavolo o a buffet assistiti dal personale di sala, acqua e vino da distributori automatici ai pasti senza limitazione. Biberoneria.

Wi-Fi free point nella hall ed in piscina, hall, ascensore, pizzeria, bar, snack bar in spiaggia, sala TV, terrazzo solarium, mini market, parco giochi attrezzato, ludoteca, 2 piscine, anfiteatro, campo da tennis, campo di padel, campo di calcetto, bocce, campo di beach volley, discoteca all'aperto, parcheggio interno incustodito, fitness club. Servizio navetta da/per spiaggia, servizio spiaggia.

Uso diurno dei campi sportivi (escluso padel a pagamento), animazione diurna e serale, baby club 4/7 anni, mini club 7/11 anni e junior club 11/17 anni.

LA SPIAGGIA

A circa 2.800 m spiaggia privata di sabbia e pietrisco. Servizio navetta gratuito. A disposizione un ombrellone e due sdraio a camera/appartamento.

NEI DINTORNI

In un punto strategico della costa tirrenica, per poter visitare le numerose spiagge, tra cui Capo Vaticano e Tropea, che oltre ad essere la perla della costa calabro tirrenica, offre la possibilità di imbarco per le isole Eolie. Nell'entroterra, a circa 60 Km si può raggiungere il monastero Certosino di Serra San Bruno.

PER INFO DETTAGLIATE SU PROMO E SERVIZI, CONSULTA LE DESCRIZIONI COMPLETE.

SAYONARA ***
Hotel Club Village

SOFT ALL INCLUSIVE | ANIMALI AMMESSI | ANIMAZIONE | WI-FI

TARIFFE UFFICIALI
CLICCA QUI
DETTAGLI STRUTTURA
VAI AL SITO

SI TROVA QUI:
Nicotera Marina

SOGGIORNI
Dom > Dom

distanze

50M
DALLA STRUTTURA

1KM
DA NICOTERA MARINA

80KM
AEROPORTO
DI LAMEZIA TERME

8KM
STAZIONE DI ROSARNO

LA STRUTTURA

In posizione pianeggiante, è immerso in un rigoglioso giardino di 40.000 mq.

È costituito da bungalow in muratura ad uno e\o due piani che si snodano attorno alle zone comuni e alle piscine. Sistemazione in formula hotel, ha una zona riservata a contatto con la natura.

39 Camere Standard e 80 Family Room bilocali dotati di aria condizionata, servizi privati con doccia e phon, TV, frigo, patio/veranda se a piano terra o balcone se al primo piano.

Trattamento Soft All Inclusive: colazione, pranzo e cena a buffet. Bevande incluse ai pasti: acqua microfiltrata, naturale e frizzante, in caraffa, vino della casa in caraffa, soft drink alla spina, birra alla spina. Bar centrale e Bar spiaggia: soft drink/bevande analcoliche (solo alla spina), acqua microfiltrata, cola, aranciata, acqua tonica, succhi di frutta. Previsti pasti senza glutine da segnalare alla prenotazione con supplemento in loco.

Ristorante, 2 bar, bazar, sala TV con schermo gigante. Piscine, area miniclub, campo polivalente. Parcheggio privato. Servizio spiaggia dalla 3° fila. Nelle vicinanze negozi di generi alimentari, farmacia, guardia medica (a circa 5 km). Servizi a pagamento: servizio lavanderia, equitazione e sci nautico, escursioni.

Animazione diurna con tornei, corsi collettivi e giochi; miniclub in apposita area verde, animazione serale con spettacoli, cabaret, musical, giochi e feste organizzate.

LA SPIAGGIA

A 50 m, di sabbia, attrezzata, raggiungibile con attraversamento di una stradina locale. Servizio spiaggia incluso nella tessera club dalla 3ª fila.

NEI DINTORNI

Interessanti resti di una cava romana si possono ammirare a ridosso di Nicotera Marina. Da non perdere la Giudecca (cioè il ghetto ebraico) sorto durante l'epoca di Federico II, la Cattedrale del XI secolo, il Castello del XVIII secolo, Il vecchio Palazzo Vescovile, i ruderi di "Porta Prisa" e la porta "Palmentieri", l'unica ancora rimasta.

promo

PRENOTA prima
SUPERpromo
BIMBIgratis
più TRASFERIMENTI

BAIA DI DINO ****

Apulia Hotel

ANIMALI AMMESSI | BIBERONERIA | INTOLLERANZE ALIMENTARI | ANIMAZIONE | WI-FI

TARIFFE UFFICIALI

CLICCA QUI

DETTAGLI STRUTTURA

VAI AL SITO

SI TROVA QUI:

San Nicola Arcella

SOGGIORNI

Sab > Sab

distanze

2.500 M CON NAVETTA

129 KM AEROPORTO DI LAMEZIA TERME

9 KM STAZIONE DI SCALEA

promo

PRENOTA prima

SUPERpromo

BIMBIgratis

più TRASFERIMENTI

LA STRUTTURA

L'Apulia Hotel Baia di Dino è situato sulla Baia dell'Arcomagno uno degli angoli di mare più belli del Mediterraneo.

Concepito con linee architettoniche di gran pregio, nel rispetto dell'ambiente è immerso nel verde in un contesto di natura incontaminato e con splendida vista sul mare di grande impatto emotivo. È immerso in un parco-giardino fiorito distribuito su diversi ettari di macchia mediterranea con grandi spazi verdi dove sono distribuite sia la zona camere sia la zona centrale con i servizi di ristorazione e l'anfiteatro per tutti gli spettacoli di animazione.

147 camere suddivise in: Camere Superior Ubicate nel corpo centrale, immediatamente sulla piscina e la Hall. Camere Comfort con spazio esterno attrezzato.

Prima colazione continentale a buffet. A pranzo e cena con servizio a buffet. Bevande incluse: vino alla spina e acqua microfiltrata. Assegnazione del tavolo per tutta la durata del soggiorno. Su richiesta cucina senza glutine; cucina mamme: non include la disponibilità di prodotti.

Il Centro sportivo è composto da campo da tennis, campo calcetto, aree verdi attrezzate. Piscina. Wi-Fi gratuito in aree comuni. Parcheggio interno ma non custodito. Possibilità di noleggio dei teli mare. Ufficio escursioni. Servizio spiaggia a 2.5 km dalla struttura.

Animazione diurna e serale (dal 15/06 al 14/09) con miniclub dai 4 anni con doppio appuntamento giornaliero, junior e teen club, tornei sportivi e spettacoli serali.

LA SPIAGGIA

A 2,5 km grande e di sabbia scura mista a piccoli ciottoli, a disposizione un ombrellone, un lettino e una sdraio. Raggiungibile con navetta gratuita.

NEI DINTORNI

Da non perdere una visita al centro storico, un vero e proprio museo a cielo aperto con gli affreschi realizzati sui muri esterni delle case, narrare la storia di questa piccola parte di Magna Grecia in Calabria. Da visitare Piazza Gloria, la Chiesa di San Nicola da Tolentino, la magnifica torre costiera posizionata davanti all'isola di Dino.

PER INFO DETTAGLIATE SU PROMO E SERVIZI, CONSULTA LE DESCRIZIONI COMPLETE.

L'OASI ****
Villaggio

ANIMALI AMMESSI | BIBERONERIA | ANIMAZIONE | WI-FI

TARIFFE UFFICIALI
CLICCA QUI
DETTAGLI STRUTTURA
VAI AL SITO

SI TROVA QUI:
Isola di Capo Rizzuto

SOGGIORNI
Dom > Dom

distanze

A POCHI METRI RAGGIUNGIBILE ANCHE CON NAVETTA

5 KM DA ISOLA CAPO RIZZUTO

10 KM AEROPORTO DI CROTONE

90 KM AEROPORTO DI LAMEZIA TERME

18 KM STAZIONE DI CROTONE

promo

PRENOTA *prima*

SUPER*promo*

BIMBI*gratis*

più TRASFERIMENTI

LA STRUTTURA

Situato in Contrada Fratte, nel comune di Isola di Capo Rizzuto. Direttamente sul mare, in posizione sopraelevata e panoramica. Ubicato all'interno della Riserva Marina di Capo Rizzuto, all'interno di una proprietà di oltre 15 ettari, quasi interamente ricoperti da pinete, olivi ed eucaliptus.

Immerso nel cuore di una folta macchia mediterranea, il villaggio si affaccia direttamente sulle acque cristalline in un tratto di costa selvaggio. Gli ampi spazi verdi ed ombreggiati, la posizione tranquilla ed isolata, la spiaggia di sabbia, il basso fondale del mare.

84 camere tra Classic e Family, dispongono di aria condizionata, TV, frigo, cassetta di sicurezza, servizi con box doccia ed asciugacapelli, veranda o terrazzino attrezzati con tavolo e sedie.

Trattamento di pensione completa con prima colazione, pranzo e cena a buffet (vino ed acqua in caraffa inclusi). A disposizione spazio biberoneria senza assistenza.

Ristorante, Bar piscina, zona soggiorno in reception, Wi-Fi gratuito in zona reception, bazar con rivendita giornali, parcheggio recintato incustodito, spiaggia attrezzata, biberoneria attrezzata, piscina semiolimpionica e piscina per bambini, 1 campo da tennis, 1 campo polivalente calcetto/tennis, ping-pong, canoe, spazio spettacoli, parco giochi per bambini. Servizio navetta.

Animazione diurna light, corsi collettivi, giochi e intrattenimenti vari. La sera spettacoli di cabaret e musica. Miniclub e Junior Club.

LA SPIAGGIA

Spiaggia di sabbia rossa e fine, attrezzata, chiosco bar, servizi con docce e WC chimico; si raggiunge facilmente a piedi oppure con un servizio navetta.

NEI DINTORNI

All'interno dell'area marina protetta di Capo Rizzuto, un interessante "giacimento culturale", oggetto di indagine da parte della Soprintendenza Nazionale per il patrimonio culturale subacqueo. Gli archeologi subacquei hanno ritrovato nove cannoni in ghisa, due enormi ancore in ferro e soprattutto una campana di bronzo riferibile ad una nave naufragata.

NAUSICAA ***
Village

SOFT ALL INCLUSIVE | ANIMALI AMMESSI | BIBERONERIA | ANIMAZIONE | WI-FI

TARIFFE UFFICIALI
CLICCA QUI

DETTAGLI STRUTTURA
VAI AL SITO

SI TROVA QUI:
S. Andrea Apostolo dello Jonio

SOGGIORNI
Dom > Dom

distanze

A POCHI PASSI DAL VILLAGGIO

65 KM AEROPORTO DI LAMEZIA TERME

80 KM AEROPORTO DI CROTONE

8 KM STAZIONE DI SOVERATO

promo

- PRENOTA prima
- SUPERpromo
- BIMBIgratis
- più TRASFERIMENTI

LA STRUTTURA

Nel cuore della Magna Grecia, nel versante jonico della Calabria, il Villaggio Nausicaa è situato a 500 m dal centro abitato di Sant'Andrea dello Jonio.

Sorge in uno dei punti più belli della costa jonica ed è costituito da un corpo centrale e da diversi nuclei di casette bianche immerse nel curatissimo verde tra piante ed ulivi secolari.

170 camere, ubicate in costruzioni a schiera a 2 piani circondate dal verde o nel corpo centrale, tutte dotate di aria condizionata, ventilatore a pale, frigo, servizi con doccia e asciugacapelli, TV LCD, cassetta di sicurezza, giardino comune o balcone/terrazzo.

Sala ristorante in veranda aperta con prima colazione, pranzo e cena (con buffet servito). Sistemazione in tavoli assegnati. Celiachia e intolleranze alimentari: per quanto riguarda i cibi serviti a buffet non è garantita la totale assenza di contaminazione crociata nella fase di preparazione e/o di somministrazione delle pietanze.

Bar a bordo piscina con Soft All inclusive dalle 08:30 alle 24:00 reception, ascensore corpo centrale, parcheggio interno incustodito, fotografo, area Wi-Fi gratuita. 1 campo polivalente tennis/basket in cemento, 1 campo da calcio a 5 in erba sintetica, 1 campo da pallavolo in erba sintetica, beach-volley, canoe, fitness, ping-pong, bocce in spiaggia, calciobalilla, piscina per adulti e piscina per bambini, parco giochi, biberoneria con assistenza orario pasti.

Animazione diurna e serale. Mini Club 3-12 anni e Junior Club 12-16 anni.

LA SPIAGGIA

Di sabbia, battigia di sabbia e piccoli ciottoli. Attrezzata con 1 ombrellone, 1 sdraio ed 1 lettino assegnato. Docce, servizi, spogliatoio ed infermeria.

NEI DINTORNI

Nel Golfo di Squillace, una delle zone di mare più belle di tutto il sud Italia. Le splendide spiagge si alternano ai borghi storici, come Squillace antica, Monasterace, Santa Caterina, Punta Stilo, Riace e alle località turistiche più vivaci, come Soverato, Copanello. A circa 60 Km si può raggiungere il monastero Certosino di Serra San Bruno.

PER INFO DETTAGLIATE SU PROMO E SERVIZI, CONSULTA LE DESCRIZIONI COMPLETE.

SPIAGGE ROSSE ****

Villaggio

ANIMALI AMMESSI | BIBERONERIA | ANIMAZIONE | WI-FI

TARIFFE UFFICIALI

CLICCA QUI

DETTAGLI STRUTTURA

VAI AL SITO

SI TROVA QUI:

Isola di Capo Rizzuto

SOGGIORNI

Dom > Dom

distanze

300 M
DALLA STRUTTURA

5 KM
DA ISOLA CAPO RIZZUTO

10 KM
AEROPORTO DI CROTONE

90 KM
AEROPORTO DI LAMEZIA TERME

18 KM
STAZIONE DI CROTONE

promo

PRENOTA prima

SUPERpromo

BIMBIgratis

più TRASFERIMENTI

LA STRUTTURA

Al centro dell'area Marina Protetta di Capo Rizzuto, su di un mare limpido e cristallino dai fondali incredibilmente ricchi di flora e fauna sommersa.

In stile Mediterraneo e di piccole dimensioni, si articola in villini a schiera. Tutt'intorno si snodano giardini all'inglese ben curati, ornati da vegetazione che circonda la grande piscina, il bar e l'ampia zona ristorante.

Le camere dispongono di servizi privati con doccia e asciugacapelli, aria condizionata, mini-frigo, TV color solo satellitare e cassetta di sicurezza. Le camere dispongono di piccolo patio se al piano terra (generalmente le camere doppie e camere a 4 letti) o con balcone se al primo piano (camere a 3 letti e camere a 4 letti).

Nel caratteristico Ristorante Centrale "A Pagoda", sono presenti una sala interna climatizzata ed una veranda esterna. La prima colazione a buffet, il pranzo e la cena sono serviti a buffet. serate a tema. Acqua e vino della casa sempre Inclusi ai pasti.

Piscina centrale con zona idromassaggio e bar laguna, piscina bambini, bazar con rivendita giornali e tabacchi, area attrezzata dedicata esclusivamente ai bambini, piccolo parco giochi, Risto-Baby, biberoneria h 24, anfiteatro per spettacoli di animazione, 2 campi polivalenti, uno per tennis/pallavolo in mateco e l'altro per tennis/calcetto (in erba sintetica), campo da beach volley, parcheggio interno non custodito.

Animazione diurna per adulti e per bambini con attività di intrattenimento e attività sportiva. Mini club.

LA SPIAGGIA

La spiaggia dista 300 m, attrezzata con ombrelloni e lettini e punto Mini-club. Chiosco bar. Servizio navetta da/per la spiaggia ad orari stabiliti.

NEI DINTORNI

All'interno dell'area marina protetta di Capo Rizzuto, un interessante "giacimento culturale", oggetto di indagine da parte della Soprintendenza Nazionale per il patrimonio culturale subacqueo. Gli archeologi subacquei hanno ritrovato nove cannoni in ghisa, due enormi ancore in ferro e soprattutto una campana di bronzo riferibile ad una nave naufragata.

RELAIS CAPO SPULICO

**** Sup.

ANIMALI AMMESSI | BIBERONERIA | INTOLLERANZE ALIMENTARI | ANIMAZIONE | WI-FI | CENTRO FITNESS

TARIFFE UFFICIALI

CLICCA QUI

DETTAGLI STRUTTURA

VAI AL SITO

SI TROVA QUI:

Roseto Capo Spulico

SOGGIORNI

Dom > Dom

distanze

400 M DALLA STRUTTURA

3 KM DA ROSETO CAPO SPULICO

2 KM DA STAZIONE DI ROSETO CAPO SPULICO

promo

PRENOTA prima

BIMBIgratis

LA STRUTTURA

Relais Capo Spulico Beach & SPA, di recente costruzione, è situato a pochi chilometri dalla graziosa cittadina di Roseto Capo Spulico, sulla costa Jonica, quasi al confine tra Calabria e Basilicata.

Esteso su di una superficie di 25.000 mq, si erge su di una collinetta in posizione dominante il mare, nei pressi dell'antico Castello di origine normanna.

Dotate di telefono, TV satellitare a schermo piatto, climatizzatore, mini-frigo, cassetta di sicurezza, servizi privati con asciugacapelli, linea cortesia, servizi privati. Tutte al piano terra con comodo patio a livello, vista mare o vista giardino.

Ristorante Centrale, è ubicato nel corpo principale. Trattamento di pensione completa, bevande incluse ai pasti (acqua, vino, cola, aranciata in brocca). Gluten Free: possibilità di pasti per celiaci senza alcun costo aggiuntivo. Biberoneria. Ristorante Roof Garden, aperto solo per cena, tavolo con servizio à la carte.

Reception 24h, servizio facchinaggio, ascensore, deposito biciclette, sala TV, bar, bar in piscina, sala congressi, parcheggio, garage, disponibilità baby-sitter service (a pagamento), area giochi, biberoneria, piscina scoperta con lettini ed ombrelloni, servizio spiaggia, campi da tennis, bocce, ping pong, noleggio biciclette, pedalò, tiro con l'arco, fitness center, centro benessere. Area giochi per bambini.

Animazione serale, Junior Club, Teen Club e Mini Club, lezioni collettive, gare e tornei, feste a tema.

LA SPIAGGIA

Spiaggia di ciottoli raggiungibile a piedi in 400 metri o con servizio navetta. Attrezzata con ombrelloni, sdraio, lettini, docce, servizi igienici, bar.

NEI DINTORNI

Il Relais dista pochi chilometri dalla graziosa cittadina di Roseto Capo Spulico, sulla costa Jonica, quasi al confine tra Calabria e Basilicata. Si erge su di una collinetta in posizione dominante il mare, nei pressi dell'antico Castello di origine normanna "Castrum Petrae Roseti" e dei resti di un'antica torre di avvistamento.

PER INFO DETTAGLIATE SU PROMO E SERVIZI, CONSULTA LE DESCRIZIONI COMPLETE.

CLUB NATURE ***
Village

ANIMALI AMMESSI | BIBERONERIA | INTOLLERANZE ALIMENTARI | ANIMAZIONE | WI-FI

TARIFFE UFFICIALI
CLICCA QUI
DETTAGLI STRUTTURA
VAI AL SITO

SI TROVA QUI:
Sibari

SOGGIORNI
Dom > Dom

distanze

200 M
DALLA STRUTTURA

4,6 KM
DA SIBARI

5 KM
STAZIONE DI SIBARI

LA STRUTTURA

Il Club Nature è un villaggio turistico in Calabria adatto al riposo e al divertimento.

Natura, mare e piscina rendono il resort accessibile a tutti, offrendo ogni comfort possibile per soddisfare tutte le esigenze dei propri ospiti.

80 Camere Standard ubicate nella zona piscina con ambienti separati e dispongono di aria condizionata, servizi privati, asciugacapelli, televisione, frigobar.

Prima colazione standard all'italiana, pranzo e cena a buffet presso il ristorante centrale climatizzato con tavolo assegnato. acqua, cola, aranciata e vino alla spina inclusi ai pasti. Possibilità su segnalazione di cucina per celiaci. Biberoneria attrezzata con angolo cottura, lavabo, frigorifero, microonde, tavolini e seggiolini.

Pool bar, beach bar, bazar, coiffeur, fotografo, parcheggio interno scoperto non custodito, Wi-Fi gratuito presso la hall, area giochi per bambini, anfiteatro all'aperto, cinema sotto le stelle, transfer da/per la stazione di Sibari (su richiesta a pagamento). A pagamento: illuminazione notturna del campo da calcetto e dei campi da tennis, servizio nursery, assistenza medica (ad orari stabiliti), servizio Lavanderia, transfer da/per gli aeroporti di Lamezia Terme e Bari (su richiesta a pagamento).

Lo staff di animazione offre diversi spettacoli serali adatti a tutti che spaziano dal cabaret al musical e al varietà con varie attività pensate per i più grandi, i più piccini, il singolo e la famiglia. Mini Club (4/11 anni). Teen Club (ragazzi 12/17 anni).

LA SPIAGGIA

A 200 m, la spiaggia è composta da sabbia mista a ghiaia sottile, privata ed attrezzata. Servizio spiaggia incluso (1 ombrellone + 2 lettini a camera).

NEI DINTORNI

Da non perdere nella zona: il Parco Archeologico di Sibari, sito di una delle più ricche e importanti città della Magna Grecia, i cui reperti sono conservati nel Museo Archeologico Nazionale della Sibaritide; il Parco Avventura Sybaris Explora che propone un percorso ludico-didattico per ragazzi dedicato alla storia e all'archeologia dell'area di Sibari.

promo

PRENOTA prima

BIMBIgratis

più TRASFERIMENTI

CONDIZIONI GENERALI DI CONTRATTO DI VENDITA DI VIAGGI, SOGGIORNI E PACCHETTI TURISTICI

"LE CONDIZIONI GENERALI DEL CATALOGO SARDEGNA & MARE ITALIA, POSSONO ESSERE MODIFICATE O AGGIORNATE PER PARTICOLARI PERIODI BEN DEFINITI E SOLO IN ALCUNE SPECIFICHE SEZIONI, MEDIANTE LA PUBBLICAZIONE SUL SITO WEB WWW.OTAVIAGGI.COM DI APPOSITE POLICY AZIENDALI"

CONTENUTO DEL CONTRATTO DI VENDITA DEL PACCHETTO TURISTICO

Costituiscono parte integrante del contratto di viaggio oltre che le condizioni generali che seguono, la descrizione del pacchetto turistico contenuta nel catalogo, ovvero nel separato programma di viaggio, nonché la conferma di prenotazione dei servizi richiesti dal viaggiatore. Essa viene inviata dal tour operator al viaggiatore o all'agenzia di viaggio, quale mandataria del viaggiatore e quest'ultimo avrà diritto di riceverla dalla medesima. Nel sottoscrivere la proposta di compravendita di pacchetto turistico, il viaggiatore deve tener bene a mente che essa dà per letto ed accettato, per sé e per i soggetti per i quali chiede il servizio tutto compreso, sia il contratto di pacchetto turistico per come ivi disciplinato, sia le avvertenze in essa contenute, sia le presenti condizioni generali.

1. FONTI LEGISLATIVE

La vendita di pacchetti turistici, che abbiano ad oggetto servizi da fornire in territorio sia nazionale sia internazionale, è disciplinata dal Codice del Turismo, specificamente dagli artt. 32 al 51- novies per come modificato dal decreto Legislativo 21 maggio 2018 n.62, di recepimento ed attuazione della Direttiva UE 2015/2302 nonché dalle disposizioni del codice civile in tema di trasporto e mandato, in quanto applicabili.

2. REGIME AMMINISTRATIVO

L'organizzatore e l'intermediario nella vendita del pacchetto turistico, cui il viaggiatore si rivolge, devono essere abilitati all'esecuzione delle rispettive attività in base alla legislazione vigente, anche regionale o comunale, stante la specifica competenza. L'Organizzatore e il venditore devono rendere noto ai terzi, prima della conclusione del contratto, gli estremi della polizza assicurativa per la copertura dei rischi derivanti da responsabilità civile professionale, nonché gli estremi delle altre polizze di garanzia facoltative od obbligatorie, a tutela dei viaggiatori per la copertura di eventi che possano incidere sulla effettuazione o esecuzione della vacanza, come annullamento del viaggio, o copertura di spese mediche, rientro anticipato, smarrimento o danneggiamento bagaglio, nonché gli estremi della garanzia contro i rischi di insolvenza o fallimento dell'organizzatore e del venditore - atteso il ricevimento da parte di quest'ultimo delle somme corrisposte dai viaggiatori ai fini del pagamento del prezzo del pacchetto turistico - ai fini della restituzione delle somme versate o del rientro del viaggiatore presso la località di partenza ove il pacchetto turistico includa il servizio di trasporto. Ai sensi dell'art. 18, comma VI, del Cod. Tur., l'uso nella ragione o denominazione sociale delle parole "agenzia di viaggio", "agenzia di turismo", "tour operator", "mediatore di viaggio" ovvero altre parole e locuzioni, anche in lingua straniera, di natura similare, è consentito esclusivamente alle imprese abilitate di cui al primo comma.

3. DEFINIZIONI

Ai fini della normativa sul pacchetto turistico si intende per:
1) servizio turistico:
a) il trasporto di passeggeri;
b) **l'alloggio purché non facente intrinsecamente parte del trasporto di passeggeri e purché non de-stinato a fini residenziali, o relativo a corsi di lingua di lungo periodo;**
c) il noleggio di auto, di altri veicoli a motore ai sensi dell'articolo 3, punto 11), della direttiva 2007/46/CE del Parlamento europeo e del Consiglio oppure di motocicli che richiedono una patente di guida di categoria A;
d) qualunque altro servizio turistico non facente intrinsecamente parte di un servizio turistico ai sensi delle lettere a), b) o c).
2) pacchetto: la combinazione di almeno due tipi diversi di servizi turistici di cui al punto 1), ai fini dello stesso viaggio o della stessa vacanza, alle condizioni indicate al successivo articolo 4;
3) contratto di pacchetto turistico: il contratto relativo a tutti i servizi turistici inclusi nel pacchetto;
4) inizio del pacchetto: l'inizio dell'esecuzione dei servizi turistici inclusi nel pacchetto;
5) professionista, qualsiasi persona fisica o giuridica pubblica o privata che, nell'ambito della sua attività commerciale, industriale, artigianale o professionale nei contratti del turismo organizzato agisce, anche tramite altra persona che opera in suo nome o per suo conto, in veste di organizzatore, venditore, professionista che agevola servizi turistici collegati o di fornitore di servizi turistici, ai sensi della normativa di cui al Codice del Turismo.
6) organizzatore, un professionista che combina pacchetti e li vende o li offre in vendita direttamente o tramite o unitamente ad un altro professionista, oppure il professionista che trasmette i dati relativi al viaggiatore a un altro professionista
7) venditore, il professionista, diverso dall'organizzatore, che vende o offre in vendita pacchetti combinati da un organizzatore.
8) viaggiatore, chiunque intende concludere un contratto, o stipula un contratto o è autorizzato a viaggiare in base a un contratto concluso, nell'ambito di applicazione della legge sui contratti del turismo organizzato.
9) stabilimento, lo stabilimento definito dall'articolo 8, lettera e), del decreto legislativo 26 marzo 2010, n. 59;
10) supporto durevole, ogni strumento che permette al viaggiatore o al professionista di conservare le informazioni che gli sono personalmente indirizzate in modo da potervi accedere in futuro per un periodo di tempo adeguato alle finalità cui esse sono destinate e che consente la riproduzione identica delle informazioni memorizzate;
11) circostanze inevitabili e straordinarie, una situazione fuori dal controllo della parte che invoca una tale situazione e le cui conseguenze non sarebbero state evitate nemmeno adottando tutte le ragionevoli misure;
12) difetto di conformità, un inadempimento dei servizi turistici inclusi in un pacchetto.
13) punto vendita, qualsiasi locale, mobile o immobile, adibito alla vendita al dettaglio o sito web di vendita al dettaglio o analogo strumento di vendita online, anche nel caso in cui siti web di vendita al dettaglio o strumenti di vendita online sono presentati ai viaggiatori come un unico strumento, compreso il servizio telefonico;
14) rientro, il ritorno del viaggiatore al luogo di partenza o ad altro luogo concordato dalle parti contraenti.

4. NOZIONE DI PACCHETTO TURISTICO

1. La nozione di pacchetto turistico è la seguente:
la combinazione di almeno due tipi diversi di servizi turistici di cui al punto 1) dell'art. 3 che precede, ai fini dello stesso viaggio o della stessa vacanza, se:
a) tali servizi sono combinati da un unico professionista, anche su richiesta del viaggiatore o conformemen-te a una sua selezione, prima che sia concluso un unico contratto per tutti i servizi; oppure
b) indipendentemente dal fatto che siano conclusi contratti separati con singoli fornitori di servizi turistici, tali servizi sono:
I) acquistati presso un unico punto vendita e tali servizi sono stati selezionati prima che il viaggiatore acconsenta al pagamento;
II) offerti, venduti o fatturati a un prezzo forfettario o globale;
III) pubblicizzati o venduti sotto la denominazione «pacchetto» o denominazione analoga;
IV) combinati dopo la conclusione di un contratto con cui il professionista autorizza il viaggiatore a scegliere tra una selezione di tipi diversi di servizi turistici; o
V) acquistati presso professionisti distinti attraverso processi collegati di prenotazione per via telematica ove il nome del viaggiatore, gli estremi del pagamento e l'indirizzo di posta elettronica sono trasmessi dal professionista con cui è concluso il primo contratto a uno o più altri professionisti e il contratto con quest'ultimo o questi ultimi professionisti è concluso al più tardi 24 ore dopo la conferma della prenotazione del primo servizio turistico.
2. Una combinazione di servizi turistici in cui sono combinati non più di uno dei tipi di servizi turistici di cui al punto 1) dell'art. 3, lettere a), b) o c), con uno o più dei servizi turistici di cui al punto 1) dell'articolo 3, lettera d), non è un pacchetto se questi ultimi servizi:
a) non rappresentano una parte pari o superiore al 25% del valore della combinazione e non sono pubblicizzati, né rappresentano altrimenti un elemento essenziale della combinazione; oppure
b) sono selezionati e acquistati solo dopo l'inizio dell'esecuzione di un servizio turistico di cui al punto 1) dell'art. 3, lettere a), b) o c).

5. CONTENUTO DEL CONTRATTO PROPOSTA D'ACQUISTO E DOCUMENTI DA FORNIRE

1. Al momento della conclusione del contratto di vendita di pacchetto turistico o, comunque, appena possibile, l'organizzatore o il venditore, fornisce al viaggiatore una copia o una conferma dei servizi di cui al contratto su un supporto durevole (e-mail) contenente la conferma di prenotazione dei servizi e/o estratto conto.
2. Il viaggiatore ha diritto a una copia cartacea della conferma di prenotazione e/o estratto conto qualora il contratto di vendita di pacchetto turistico sia stato stipulato alla contemporanea presenza fisica delle parti.
3. Per quanto riguarda i contratti negoziati fuori dei locali commerciali, definiti all'articolo 45, comma 1, lettera h), del decreto legislativo 6 settembre 2005, n. 206, una copia o la conferma del contratto di vendita di pacchetto turistico è fornita al viaggiatore su carta o, se il viaggiatore acconsente, su un altro supporto durevole.
4. Il contratto costituisce titolo per accedere al fondo di garanzia di cui al successivo art. 21.

6. INFORMAZIONI AL VIAGGIATORE - SCHEDA TECNICA

Prima della conclusione del contratto di pacchetto turistico o di un'offerta corrispondente, l'organizzatore e/o il venditore forniscono al viaggiatore il pertinente modulo informativo standard di cui all'allegato A, parte I o parte II, del Codice del Turismo, nonché le seguenti informazioni:
a) le caratteristiche principali dei servizi turistici, quali:
1) la destinazione o le destinazioni del viaggio, l'itinerario e i periodi di soggiorno con relative date e, se è incluso l'alloggio, il numero di notti comprese;
2) i mezzi, le caratteristiche e le categorie di trasporto, i luoghi, le date e gli orari di partenza e ritorno, la durata e la località di sosta intermedia e le coincidenze; nel caso in cui l'orario esatto non sia ancora stabilito o conosciuto, l'organizzatore e, se del caso, il venditore informano il viaggiatore dell'orario appros-simativo di partenza e ritorno;
3) ubicazione, caratteristiche principali e, ove prevista, la categoria turistica dell'alloggio ai sensi della regolamentazione del paese di destinazione;
4) i pasti forniti inclusi o meno;
5) visite, escursioni o altri servizi inclusi nel prezzo totale pattuito del pacchetto;
6) i servizi turistici prestati al viaggiatore in quanto membro di un gruppo e, in tal caso, le dimensioni approssimative del gruppo;
7) la lingua in cui sono prestati i servizi;
8) se il viaggio o la vacanza sono idonei a persone a mobilità ridotta e, su richiesta del viaggiatore, informazioni precise sull'idoneità del viaggio o della vacanza che tenga conto delle esigenze del viaggiatore. Richieste particolari sulle modalità di erogazione e/o di esecuzione di taluni servizi facenti parte del pacchetto turistico, compresa la necessità di ausilio in aeroporto per persone con ridotta mobilità, la richiesta di pasti speciali a bordo o nella località di soggiorno, dovranno essere avanzate in fase di richiesta di prenotazione e risultare oggetto di specifico accordo tra il viaggiatore e l'Organizzatore, se del caso anche per il tramite dell'agenzia di viaggio mandataria del viaggiatore;
b) la denominazione commerciale e l'indirizzo geografico dell'organizzatore e, ove presente, del venditore, i loro recapiti telefonici e indirizzi di posta elettronica;
c) il prezzo totale comprensivo dei servizi turistici che compongono il pacchetto, dei servizi assicurativi e/o finanziari, delle tasse di tutti i diritti, imposte e altri costi aggiuntivi, quali spese amministrative e di gestione delle pratiche. Ove alcuni costi non siano ragionevolmente calcolabili prima della conclusione del contratto, un'indicazione del tipo di costi aggiuntivi che il viaggiatore potrebbe dover ancora sostenere;
d) le modalità di pagamento, compreso l'eventuale importo o percentuale del prezzo da versare a titolo di acconto e il calendario per il versamento del saldo, o le garanzie finanziarie che il viaggiatore è tenuto a pagare o fornire;
e) il numero minimo di persone richiesto per il pacchetto e il termine di cui all'articolo 41, comma 5, lettera a) del codice del turismo, prima dell'inizio del pacchetto per l'eventuale risoluzione del contratto in caso di mancato raggiungimento del numero;
f) le informazioni di carattere generale concernenti le condizioni in materia di passaporti e/o visti, compresi i tempi approssimativi per l'ottenimento dei visti, e le formalità sanitarie del paese di destinazione;
g) informazioni sulla facoltà per il viaggiatore di recedere dal contratto in qualunque momento prima dell'inizio del pacchetto dietro pagamento di adeguate spese di recesso, o, se previste (vedere articolo penali), le spese di recesso standard richieste dall'organizzatore ai sensi dell'articolo 41, comma 1 del D.Lgs. 79/2011 e specificate al successivo art. 10 comma 3;
h) informazioni sulla sottoscrizione facoltativa o obbligatoria di un'assicurazione che copra le spese di recesso unilaterale dal contratto da parte del viaggiatore o le spese di danneggiamento o smarrimento del bagaglio durante il trasporto e/o di assistenza alla persona, compreso il rimpatrio, in caso di infortunio, malattia o decesso;
i) gli estremi della copertura di cui all'articolo 47, commi 1, 2 e 3 D.lgs. 79/2011.
9. Inoltre prima dell'inizio del viaggio l'organizzatore e il venditore comunicano al viaggiatore le informazioni sull'identità del vettore aereo operativo, ove non nota al momento della prenotazione, giusta previsione art.11 Reg. Ce 2111\05 (Art. 11, comma 2 Reg. Ce 2111/05: "Se l'identità del vettore aereo effettivo o dei vettori aerei effettivi non è ancora nota al momento della prenotazione, il contraente del trasporto aereo fa in modo che il passeggero sia informato del nome del vettore o dei vettori aerei che opereranno in quanto vettori aerei effettivi per il volo o i voli interessati. In tal caso, il contraente del trasporto aereo farà in modo che il passeggero sia informato dell'identità del vettore o dei vettori aerei effettivi non appena la loro identità sia stata accertata ed il loro eventuale divieto operativo nell'Unione Europea").
10. L'organizzatore predispone in catalogo o nel programma fuori catalogo - se resi su supporto elettronico o per via telematica - una scheda tecnica. In essa sono contenute le informazioni tecniche relative agli obblighi di legge cui è sottoposto il Tour Operator, quali a titolo esemplificativo:
- gli estremi dell'autorizzazione amministrativa o S.C.I.A dell'organizzatore;
- gli estremi delle garanzie per i viaggiatori ex art. 47 Cod. Tur.
- gli estremi della polizza assicurativa di responsabilità civile;
- il periodo di validità del catalogo - in formato cartaceo o telematico ed ove presente o del programma fuori catalogo;
- parametri e criteri di adeguamento del prezzo del viaggio (Art. 39 Cod. Tur.)

SARDEGNA & MARE ITALIA

EDIZIONE 2024 | SCHEDA TECNICA

ORGANIZZAZIONE TECNICA:
OUTBY TOUR ACTIVITY S.r.l. proprietaria del Marchio OTA VIAGGI.
SEDE LEGALE: Largo Nino Franchellucci, 81 - 00155 Roma.
SEDE OPERATIVA: Via di Grotta Perfetta, 643 - 00142 Roma.
AUTORIZZAZIONE AMMINISTRATIVA N. 407 DEL 15/07/1999 rilasciata dalla Regione Lazio.
POLIZZA R.C. Compagnia ALLIANZ S.P.A.
Polizza assicurativa n°733878863, valida dal 31/12/2023 al 31/12/2024.

FONDO GARANZIA: "Fondo ASTOI a Tutela dei Viaggiatori"
- mail: info@fondoastoi.it – sito web: www.fondoastoi.it – Tel. 06.59.21.864.

STRUTTURA CATALOGO WEB: il Catalogo si compone di 278 pagine totali, ripartite in 163 pagine grafiche corredate di fotografie e 115 pagine dove sono riportate le condizioni dettagliate e le tabelle prezzi.

VALIDITÀ DEL CATALOGO: Dal 08/01/2024 al 31/10/2024
DATA DI PUBBLICAZIONE: 08/01/2024
AGGIORNAMENTO CONDIZIONI GENERALI: 08/01/2024

QUOTE/PREZZI:
• Tutte le quote indicate sono espresse in Euro, le frazioni centesimali, se non espressamente indicate, sono pari a 00.
• Le fasce di età sono sempre da intendersi in anni non compiuti.
• Tassa di soggiorno: I Comuni italiani hanno la facoltà di applicare la Tassa di Soggiorno. Detta Tassa, se non specificata, non è prevista nelle quote riportate nelle tabelle prezzi. Se applicata dovrà eventualmente essere pagata dal cliente direttamente in hotel.

MODALITÀ DI PAGAMENTO
• Per le prenotazioni in SOLO SOGGIORNO all'atto della prenotazione dovrà essere corrisposto un acconto pari al 30%, oltre alla quota di gestione pratica. Il saldo dovrà essere versato entro e non oltre 30 giorni prima della partenza.
• Per le prenotazioni PIÙ VOLO E TRASFERIMENTI all'atto della prenotazione dovrà essere corrisposto il saldo del 100% della biglietteria aerea richiesta in aggiunta all'acconto pari al 30% della quota soggiorno, oltre alla quota di gestione pratica.
Il saldo dovrà essere versato entro e non oltre 30 giorni prima della partenza.

PENALITÀ DI ANNULLAMENTO IN CASO DI RECESSO DEL TURISTA:
Al viaggiatore che receda dal contratto prima della partenza per qualsiasi motivi, anche imprevisto e sopraggiunto, al di fuori delle ipotesi elencate al primo comma, o di quelle previste dall'art. 9, comma 2, saranno addebitati – indipendentemente dal pagamento dell'acconto di cui all'art.7 comma 1 – il costo individuale di gestione pratica e l'eventuale corrispettivo di coperture assicurative già richieste al momento della conclusione del contratto o per altri servizi già resi, la penale nella misura indicata di seguito, salvo eventuali condizioni più restrittive - legate a periodi di alta stagione o di piena occupazione delle strutture - che verranno comunicate al viaggiatore in fase di preventivo e quindi prima della conclusione del contratto:
Pacchetti turistici alberghieri, con o senza servizi di trasporto, quali: aerei regolari di linea a tariffa speciale it, a tariffa normale e di gruppo, traghetti per le isole, charter bus e trasferimenti da porti ed aeroporti, con soggiorni in hotel, appartamenti, residence, ville e villaggi in formula alberghiera.
- fino a 30 giorni prima della partenza: il 10% dell'intero importo del soggiorno alberghiero + eventuale 100% del pacchetto trasporto aereo/nave/trasferimenti + le Q.G.P.*
- da 29 a 21 giorni lavorativi** prima della partenza: il 25% dell'intero importo del soggiorno alberghiero + eventuale 100% del pacchetto trasporto aereo/nave/trasferimenti + le Q.G.P.*
- da 20 a 11 giorni lavorativi** prima della partenza: il 50% dell'intero importo del soggiorno alberghiero + eventuale 100% del pacchetto trasporto aereo/nave/trasferimenti + le Q.G.P.*
- da 10 a 3 giorni lavorativi** prima della partenza: il 75% dell'intero importo del soggiorno alberghiero + eventuale 100% del pacchetto trasporto aereo/nave/trasferimenti + le Q.G.P.*
- da 2 a 0 giorni: il 100% dell'intero importo del soggiorno alberghiero + eventuale 100% del pacchetto trasporto aereo/nave/trasferimenti + le Q.G.P.*
(*) Q.G.P.= quote gestione pratica
(**) Lavorativi: per giorni lavorativi si intendono 6 giorni settimanali incluso il sabato
Nel caso di Gruppi precostituiti, le penali di recesso saranno oggetto di accordo specifico di volta in volta alla firma del contratto.

SPESE PER MODIFICHE E/O SOSTITUZIONE DEI PARTECIPANTI:
Nel caso in cui il viaggiatore, tramite l'agenzia di viaggio dove ha stipulato il contratto di acquisto del pacchetto turistico, intenda effettuare variazioni e/o modifiche di prenotazione e/o cambi di nominativi dei partecipanti al viaggio, sarà soggetto oltre alle eventuali spese derivanti dalla variazione richiesta, ad un costo fisso di variazione pratica di Euro 30,00.

QUOTA GESTIONE PRATICA (Q.G.P.)
Per ogni prenotazione è dovuta all'organizzatore la somma di Euro 30 a persona. Per residence e/o appartamento si pagano un massimo di tre quote per ogni appartamento; per i bambini fino a 3 anni non compiuti la Q.G.P. è gratuita, da 3 a 12 anni non compiuti riduzione del 50%. La quota gestione pratica include l'assicurazione "ALLIANZ GLOBAL ASSISTANCE", Marchio commerciale di AWP P&C S.A. Rappresentanza Generale per l'Italia denominata "Assistenza alla Persona, Spese Mediche, Bagaglio e Interruzione di Viaggio".

ASSICURAZIONE "INCLUSA"

ASSISTENZA ALLA PERSONA, SPESE MEDICHE, BAGAGLIO E INTERRUZIONE DI VIAGGIO
Tutti i partecipanti ai nostri viaggi, soggiorni, pacchetti turistici, sono automaticamente assicurati con una specifica polizza da noi stipulata con "AWP P&C S.A. Rappresentanza Generale per l'Italia". La polizza integrale è depositata presso la sede di Outby Tour Activity S.r.l.
Le garanzie principali incluse nella polizza sono "ASSISTENZA ALLA PERSONA, SPESE MEDICHE, BAGAGLIO e INTERRUZIONE DI VIAGGIO" e le relative condizioni generali e dettagliate, oltre ad essere presenti sul sito www.otaviaggi.com in un'apposita sezione denominata "ASSICURAZIONI", sono contenute integralmente nel Certificato di Assicurazione che verrà consegnato unitamente agli altri documenti di viaggio, prima della partenza.

ASSICURAZIONI "FACOLTATIVA"

ANNULLAMENTO VIAGGIO denominata "VACANZA SICURA" by OTA VIAGGI
I nostri passeggeri possono richiedere "facoltativamente" all'atto della prenotazione una polizza che copre da eventuali penali applicate dal Tour Operator in caso di annullamento del viaggio, soggiorno, pacchetto turistico prenotato. Norme e condizioni generali dettagliate che regolano la polizza ANNULLAMENTO VIAGGI denominata "VACANZA SICURA" by OTA VIAGGI oltre ad essere presenti sul sito www.otaviaggi.com in un'apposita sezione denominata "ASSICURAZIONI", sono contenute integralmente nel Certificato di Assicurazione che verrà consegnato unitamente agli altri documenti di viaggio, prima della partenza.

PARAMETRI E CRITERI DI ADEGUAMENTO DEL PREZZO DEL VIAGGIO (Art. 39 Cod Tur.):
1. Dopo la conclusione del contratto di pacchetto turistico, i prezzi possono essere aumentati soltanto se il contratto lo prevede espressamente e precisa che il viaggiatore ha diritto a una riduzione del prezzo, nonché le modalità di calcolo della revisione del prezzo. In tal caso, il viaggiatore ha diritto ad una riduzione del prezzo corrispondente alla diminuzione dei costi di cui al comma 2, lettere a), b) e c), che si verifichi dopo la conclusione del contratto e prima dell'inizio del pacchetto. 2. Gli aumenti di prezzo sono possibili esclusivamente in conseguenza di modifiche riguardanti:
a) il prezzo del trasporto di passeggeri in funzione del costo del carburante o di altre fonti di energia; b) il livello di tasse o diritti sui servizi turistici inclusi nel contratto imposti da terzi non direttamente coinvolti nell'esecuzione del pacchetto, comprese le tasse di atterraggio, di sbarco e d'imbarco nei porti e negli aeroporti;
c) i tassi di cambio pertinenti al pacchetto.
3. Se l'aumento di prezzo di cui al presente articolo eccede l'8 per cento del prezzo complessivo del pacchetto, si applica l'articolo 40 del Codice del Turismo), commi 2, 3, 4 e 5.
4. Un aumento di prezzo, indipendentemente dalla sua entità, è possibile solo previa comunicazione chiara e precisa su supporto durevole da parte dell'organizzatore al viaggiatore, unitamente alla giustificazione di tale aumento e alle modalità di calcolo, almeno venti giorni prima dell'inizio del pacchetto.
5. In caso di diminuzione del prezzo, l'organizzatore ha diritto a detrarre le spese amministrative e di gestione delle pratiche effettive dal rimborso dovuto al viaggiatore, delle quali è tenuto a fornire la prova su richiesta del viaggiatore.
(1) Articolo così sostituito dall' art. 1, comma 1, D.Lgs. 21 maggio 2018, n. 62, che ha sostituito il Capo I, a decorrere dal 1° luglio 2018 e con applicabilità ai contratti conclusi a decorrere da tale data, ai sensi di quanto disposto dall' art. 3, comma 1, del medesimo D.Lgs. n. 62/2018.

CONDIZIONI GENERALI
Le Condizioni Generali riportate in questo catalogo, avranno validità per tutte le pubblicazioni cartacee e web della OUTBY TOUR ACTIVITY S.r.l.; lo stesso a valere su eventuali nuove strutture pubblicate come extra catalogo, extra programmazione e/o offerte speciali, stampate in cartaceo e/o pubblicate sul sito www.otaviaggi.com.
OTA VIAGGI è un marchio registrato della Outby Tour Activity S.r.l
MATERIALE FOTOGRAFICO: Archivio fotografico "OTA Viaggi"
IDEAZIONE E PROGETTO GRAFICO: AV Communication S.r.l.
IMPAGINAZIONE: Andrea Felici - Roma
FOTO COPERTINA: Archivio fotografico di esclusiva proprietà di "OTA Viaggi"

7. PAGAMENTI

1. All'atto della sottoscrizione della proposta di acquisto del pacchetto turistico dovrà essere corrisposta:
a) la quota gestione pratica (vedi art. 8);
b) acconto sul prezzo del pacchetto turistico pubblicato in catalogo o nella quotazione del pacchetto fornita dall'organizzatore nonché l'eventuale quota relativa alle garanzie assicurative. Il saldo dovrà essere improrogabilmente versato entro il termine di 30 giorni antecedenti la data di partenza.
2. Per le prenotazioni in epoca successiva alla data indicata quale termine ultimo per effettuare il saldo, l'intero ammontare dovrà essere versato al momento della sottoscrizione della proposta di acquisto.
3. La mancata ricezione da parte dell'Organizzatore delle somme sopra indicate, alle date stabilite, al pari della mancata rimessione al Tour Operator delle somme versate dal viaggiatore al venditore, comporterà l'automatica risoluzione del contratto da trasmettere con semplice comunicazione scritta, via fax o via e-mail, presso l'Agenzia venditrice, o presso il domicilio anche elettronica, ove comunicato, del viaggiatore e ferme le eventuali azioni di garanzia ex art. 47 D.Lgs. 79/2011 esercitabili dal viaggiatore verso il venditore.
Il pagamento si intende conseguentemente effettuato quando le somme siano pervenute all'organizzatore. È onere del viaggiatore verificare pertanto il possesso in capo al venditore, scelto quale proprio mandatario per l'acquisto del pacchetto turistico, dei requisiti di legge e specificamente della garanzia contro il rischio di insolvenza o fallimento.

8. PREZZO

Il prezzo del pacchetto turistico è determinato nel contratto, con riferimento - ove presente - a quanto indicato in catalogo, o programma fuori catalogo ed agli eventuali aggiornamenti degli stessi cataloghi o programmi fuori catalogo successivamente intervenuti, o nel sito web dell'Operatore.
Esso potrà essere variato, in aumento o in diminuzione, soltanto in conseguenza alle variazioni di:
- costi di trasporto, incluso il costo del carburante;
- diritti e tasse relative al trasporto aereo, ai diritti di atterraggio, di sbarco o di imbarco nei porti e negli aeroporti;
- tassi di cambio applicati al pacchetto in questione.
Per tali variazioni si farà riferimento al corso dei cambi ed ai prezzi in vigore sino - al massimo - a 21 giorni prima della partenza, rispetto a quelli indicati nella scheda tecnica del catalogo, ovvero indicati negli eventuali aggiornamenti della scheda tecnica, pubblicati sul sito web. In ogni caso il prezzo non può essere modificato nei 20 giorni che precedono la partenza e la revisione non può essere superiore al 8% del prezzo nel suo originario ammontare.
In caso di diminuzione del prezzo, l'organizzatore ha diritto a detrarre le spese amministrative e di gestione delle pratiche effettive dal rimborso dovuto al viaggiatore, delle quali è tenuto a fornire la prova su richiesta del viaggiatore.
Il prezzo è composto da:
a) quota gestione pratica;
b) quota di partecipazione: espressa in catalogo o nella quotazione del pacchetto fornita all'intermediario o al viaggiatore in caso di vendita diretta;
c) costo eventuali polizze assicurative contro i rischi di annullamento e/o spese mediche o altri servizi richiesti, ove non compreso nella quota di partecipazione;
d) costo eventuali visti e tasse di ingresso ed uscita dai Paesi meta della vacanza.
e) oneri e tasse aeroportuali e/o portuali.
f) eventuali le spese amministrative di revisione/variazione pratica.

9. MODIFICA DEL PACCHETTO TURISTICO PRIMA DELLA PARTENZA

1. Il Tour Operator si riserva il diritto di modificare unilateralmente le condizioni del contratto, diverse dal prezzo, ove la modifica sia di scarsa importanza. La comunicazione viene effettuata in modo chiaro e preciso attraverso un supporto durevole, quale ad esempio la posta elettronica.
2. Se prima della partenza l'organizzatore abbia necessità di modificare in modo significativo una o più caratteristiche principali dei servizi turistici di cui all'art. 34 comma 1 lett. a)) Cod. Tur. oppure non può soddisfare le richieste specifiche formulate dal viaggiatore e già accettate dall'Organizzatore, oppure propone di aumentare il prezzo del pacchetto di oltre l'8%, il viaggiatore può accettare la modifica proposta oppure recedere dal contratto senza corrispondere spese di recesso.
3. Ove il viaggiatore non accetti la proposta di modifica di cui al comma 1, esercitando il diritto di recesso, l'organizzatore potrà offrire al viaggiatore un pacchetto sostitutivo di qualità equivalente o superiore.
4. L'organizzatore informa via mail, senza ingiustificato ritardo, il viaggiatore in modo chiaro e preciso delle modifiche proposte di cui al comma 2 e della loro incidenza sul prezzo del pacchetto ai sensi del comma 6.
5. Il viaggiatore comunica la propria scelta all'organizzatore o all'intermediario entro due giorni lavorativi dal momento in cui ha ricevuto l'avviso indicato al comma1. In difetto di comunicazione entro il termine suddetto, la proposta formulata dall'organizzatore si intende accettata.

6. Se le modifiche del contratto di vendita di pacchetto turistico o del pacchetto sostitutivo di cui al comma 2 comportano un pacchetto di qualità o costo inferiore, il viaggiatore ha diritto a un'adeguata riduzione del prezzo.
7. In caso di recesso dal contratto di vendita di pacchetto turistico ai sensi del comma 2, e se il viaggiatore non accetta un pacchetto sostitutivo, l'organizzatore rimborsa senza ingiustificato ritardo e in ogni caso entro 14 giorni dal recesso dal contratto tutti i pagamenti effettuati da o per conto del viaggiatore ed ha diritto ad essere indennizzato per la mancata esecuzione del contratto, tranne nei casi di seguito indicati:
a. Non è previsto alcun risarcimento derivante dall'annullamento del pacchetto turistico ad opera dell'Organizzatore quando la cancellazione dello stesso dipende dal mancato raggiungimento del numero minimo di partecipanti eventualmente richiesto, o l'organizzatore non è in grado di eseguire il contratto a causa di circostanze inevitabili e straordinarie e comunica il recesso al viaggiatore senza ingiustificato ritardo, prima dell'inizio del pacchetto.
b. Non è previsto alcun risarcimento derivante dall'annullamento del pacchetto turistico quando l'organizzatore dimostri che il difetto di conformità sia imputabile a causa di forza maggiore e caso fortuito.
c. Non è altresì previsto alcun risarcimento derivante dall'annullamento del pacchetto turistico quando l'organizzatore dimostri che il difetto di conformità è imputabile al viaggiatore o a un terzo estraneo alla fornitura di servizi turistici inclusi nel contratto di pacchetto turistico ed è imprevedibile o inevitabile oppure è dovuto a circostanze inevitabili e straordinarie.
8. Per gli annullamenti diversi da quelli di cui al comma 7 lettere a), b) e c), l'organizzatore che annulla, restituirà al viaggiatore una somma pari al doppio di quanto dallo stesso pagato ed effettivamente incassato dall'organizzatore, anche se tramite l'agente di viaggio.
9. La somma oggetto della restituzione non sarà mai superiore al doppio degli importi di cui il viaggiatore sarebbe in pari data debitore secondo quanto previsto dall'art. 10, 3° comma qualora fosse egli ad annullare.

10. RECESSO

A) DEL VIAGGIATORE
1. Al di fuori dei casi previsti all'articolo precedente, il viaggiatore può altresì recedere dal contratto senza pagare penali nelle seguenti ipotesi:
- aumento del prezzo in misura eccedente l' 8%;
- modifica in modo significativo di uno o più elementi del contratto oggettivamente configurabili come fondamentali ai fini della fruizione del pacchetto turistico complessivamente considerato e proposta dall'organizzatore dopo la conclusione del contratto stesso ma prima della partenza e non accettata dal viaggiatore;
- impossibilità di soddisfare le richieste specifiche (non le semplici segnalazioni) formulate dal viaggiatore e già accettate dall'organizzatore.
Nei casi di cui sopra, il viaggiatore può:
- accettare la proposta alternativa ove formulata dall'organizzatore;
- richiedere la restituzione delle somme già corrisposte. Tale restituzione dovrà essere effettuata nel termine di legge indicato all'articolo precedente.
2. In caso di circostanze inevitabili e straordinarie verificatesi nel luogo di destinazione o nelle sue immediate vicinanze e che hanno un'incidenza sostanziale nell'esecuzione del pacchetto o sul trasporto passeggeri verso la destinazione, il viaggiatore ha diritto di recedere dal contratto, prima dell'inizio del pacchetto, senza corrispondere spese di recesso, ed al rimborso integrale dei pagamenti effettuati per il pacchetto, ma non ha diritto all'indennizzo supplementare.
3. Al viaggiatore che receda dal contratto prima della partenza per qualsiasi motivo, anche imprevisto e sopraggiunto, al di fuori delle ipotesi elencate al primo comma, o di quelle previste dall'art. 9, comma 2, saranno addebitati – indipendentemente dal pagamento dell'acconto di cui all'art.7 comma 1 – il costo individuale di gestione pratica e l'eventuale corrispettivo di coperture assicurative già richieste al momento della conclusione del contratto o per altri servizi già resi, la penale nella misura indicata di seguito, salvo eventuali condizioni più restrittive - legate a periodi di alta stagione o di piena occupazione delle strutture - che verranno comunicate al viaggiatore in fase di preventivo e quindi prima della conclusione del contratto:
Pacchetti turistici con servizi aerei regolari di linea o a tariffa speciale IT, a tariffa normale e di gruppo con soggiorni in hotel, appartamenti, residence, ville e villaggi in formula alberghiera (Vedi scheda tecnica Art.6 delle Condizioni Generali). La non imputabilità al viaggiatore della circostanza di natura soggettiva che gli impedisce di usufruire della vacanza (a titolo esemplificativo: malattia, quarantena, revoca delle ferie, perdita del lavoro ecc.) non legittima il recesso senza penali, previsto per legge solo per circostanze oggettive riscontrabili presso la località meta della vacanza di cui al comma 2 o per le ipotesi di cui al comma 1. Le conseguenze economiche derivanti dall'annullamento del contratto per circostanze rientranti nella sfera personale del viaggiatore, pur se non imputabili, possono essere evitate con stipula di apposita polizza assicurativa, laddove non prevista in forma obbligatoria dall'organizzatore.
4. Nel caso di gruppi precostituiti le penali da recesso saranno oggetto di accordo specifico di volta in volta alla firma del contratto.
5. Dalla indicazione della percentuale di penale sopra indicata sono esclusi i viaggi che includono l'utilizzo dei voli di linea con tariffe speciali. In questi casi le condizioni relative alle penalità di cancellazione sono deregolamentate e molto più restrittive poiché tengono conto di eventuali tariffe non rimborsabili e sono previamente indicate in fase di quotazione del pacchetto turistico.
B) DELL'ORGANIZZATORE
6. **L'organizzatore può recedere dal contratto di pacchetto turistico e offrire al viaggiatore il rimborso integrale dei pagamenti effettuati per il pacchetto, ma non è tenuto a versare un indennizzo supplementare se:**
- il numero di persone iscritte al pacchetto è inferiore al minimo previsto dal contratto e l'organizzatore comunica il recesso dal contratto al viaggiatore entro il termine fissato nel contratto e in ogni caso non più tardi di venti giorni prima dell'inizio del pacchetto in caso di viaggi che durano più di sei giorni, di sette giorni prima dell'inizio del pacchetto in caso di viaggi che durano tra due e sei giorni, di quarantotto ore prima dell'inizio del pacchetto nel caso di viaggi che durano meno di due giorni;
- l'organizzatore non è in grado di eseguire il contratto a causa di circostanze inevitabili e straordinarie e comunica il recesso dal medesimo al viaggiatore senza ingiustificato ritardo prima dell'inizio del pacchetto.
7. L'organizzatore procede a tutti i rimborsi prescritti a norma dei commi 2 e 6 senza ingiustificato ritardo e in ogni caso entro 14 giorni dal recesso. Nei casi di cui all'art. 41, commi 4 e 5, Cod. Tur. si determina la risoluzione dei contratti funzionalmente collegati stipulati con terzi.
8. In caso di contratti negoziati fuori dai locali commerciali, il viaggiatore ha diritto di recedere dal contratto di pacchetto turistico entro un periodo di cinque giorni dalla data della conclusione del contratto o dalla data in cui riceve le condizioni contrattuali e le informazioni preliminari se successiva, senza penali e senza fornire alcuna motivazione. Nei casi di offerte con tariffe sensibilmente diminuite rispetto alle offerte concorrenti, il diritto di recesso è escluso. In tale ultimo caso, l'organizzatore documenta la variazione di prezzo evidenziando adeguatamente l'esclusione del diritto di recesso.
9. In caso di conclusione di contratto a distanza, come definito dall'art. 45 comma 1 lett. g) del Codice del Consumo è escluso il diritto di recesso ai sensi dell'art. 47 comma 1 lett. g) del Codice del Consumo.

11. RESPONSABILITÀ DELL'ORGANIZZATORE PER INESATTA ESECUZIONE E SOPRAVVENUTA IMPOSSIBILITÀ IN CORSO DI ESECUZIONE.

OBBLIGHI DEL VIAGGIATORE TEMPESTIVITÀ DELLA CONTESTAZIONE

1. L'organizzatore è responsabile dell'esecuzione dei servizi turistici previsti dal contratto di vendita di pacchetto turistico, indipendentemente dal fatto che tali servizi turistici devono essere prestati dall'organizzatore stesso, dai suoi ausiliari o preposti quando agiscono nell'esercizio delle loro funzioni, dai terzi della cui opera si avvalga o da altri fornitori di servizi turistici ai sensi dell'articolo 1228 del codice civile.
2. Il viaggiatore, in ossequio agli obblighi di correttezza e buona fede di cui agli articoli 1175 e 1375 del codice civile, informa l'organizzatore, direttamente o tramite il venditore, tempestivamente, durante il corso della vacanza, tenuto conto delle circostanze del caso, di eventuali difetti di conformità rilevati durante l'esecuzione di un servizio turistico previsto dal contratto di vendita di pacchetto turistico.
3. Se uno dei servizi turistici non è eseguito secondo quanto pattuito nel contratto di vendita di pacchetto turistico, l'organizzatore pone rimedio al difetto di conformità, a meno che ciò risulti impossibile oppure risulti eccessivamente oneroso, tenendo conto dell'entità del difetto di conformità e del valore dei servizi turistici interessati dal difetto. Se l'organizzatore non pone rimedio al difetto, il viaggiatore ha diritto alla riduzione del prezzo nonché al risarcimento del danno che abbia subito in conseguenza del difetto di conformità, a meno che l'organizzatore dimostri che il difetto di conformità è imputabile al viaggiatore o ad un terzo estraneo alla fornitura dei servizi turistici o è a carattere inevitabile o imprevedibile oppure dovuto a circostanze straordinarie ed inevitabili.
4. Fatte salve le eccezioni di cui sopra, se l'organizzatore non pone rimedio al difetto di conformità entro un periodo ragionevole fissato dal viaggiatore con la contestazione effettuata ai sensi del comma 2, questi può ovviare personalmente al difetto e chiedere il rimborso delle spese necessarie, ragionevoli e documentate; se l'organizzatore rifiuta di porre rimedio al difetto di conformità o se è necessario avviarvi immediatamente non occorre che il viaggiatore specifichi un termine.
Se un difetto di conformità costituisce un inadempimento di non scarsa importanza e l'organizzatore non vi ha posto rimedio con la contestazione tempestiva effettuata dal viaggiatore, in relazione alla durata ed alle caratteristiche del pacchetto, il viaggiatore può risolvere il contratto con effetto immediato, o chiedere – se del caso – una riduzione del prezzo, salvo l'eventuale risarcimento del danno.
L'organizzatore, qualora dopo la partenza si trovi nell'impossibilità di fornire, per qualsiasi ragione tranne che per fatto proprio del viaggiatore o per provvedimenti delle Autorità Istituzionali, o per provvedimenti delle Autorità Istituzionali una parte essenziale dei servizi previsti dal contratto, dovrà predisporre adeguate soluzioni alternative per la prosecuzione del viaggio programmato non comportanti oneri di qualsiasi tipo a carico del viaggiatore, oppure rimborsare quest'ultimo nei limiti della differenza tra le prestazioni originariamente previste e quelle effettuate. Il viaggiatore può respingere le soluzioni alternative proposte solo se non sono comparabili quanto convenuto nel contratto o se la riduzione del prezzo concessa è inadeguata. Qualora non risulti possibile alcuna soluzione alternativa, ovvero la soluzione predisposta dall'organizzatore venga rifiutata dal viaggiatore poiché non comparabile a quanto convenuto nel contratto o poiché la concessa riduzione del prezzo è inadeguata, l'organizzatore fornirà senza supplemento di prezzo, un mezzo di trasporto equivalente a quello originario previsto per il ritorno al luogo di partenza o al diverso luogo eventualmente pattuito, compatibilmente alle disponibilità di mezzi e posti, e lo rimborserà nella misura della differenza tra il costo delle prestazioni previste e quello delle prestazioni effettuate fino al momento del rientro anticipato.

12. SOSTITUZIONI E VARIAZIONE PRATICA

1. Il viaggiatore previo preavviso dato all'organizzatore su un supporto durevole entro e non oltre sette giorni prima dell'inizio del pacchetto, può cedere il contratto di vendita di pacchetto turistico a una persona che soddisfa tutte le condizioni per la fruizione del servizio.
2. Il cedente e il cessionario del contratto di vendita di pacchetto turistico sono solidalmente responsabili per il pagamento del saldo del prezzo e degli eventuali diritti, imposte e altri costi aggiuntivi, ivi comprese le eventuali spese amministrative e di gestione delle pratiche, risultanti da tale cessione.
3. L'organizzatore informa il cedente dei costi effettivi della cessione, che non eccedono le spese realmente sostenute dall'organizzatore in conseguenza della cessione del contratto di vendita di pacchetto turistico e fornisce al cedente la prova relativa ai diritti, alle imposte o agli altri costi aggiuntivi risultanti dalla cessione del contratto.
In caso di contratto di viaggio con trasporto aereo per il quale è stata emessa biglietteria a tariffa agevolata e\o non rimborsabile, la cessione potrebbe comportare l'emissione di nuova biglietteria aerea con la tariffa disponibile alla data della cessione medesima.

13. OBBLIGHI DEI VIAGGIATORI

Fermo l'obbligo di tempestiva comunicazione del difetto di conformità, per come previsto all'art. 11 comma 2, i viaggiatori devono attenersi ai seguenti obblighi:
1. Per le norme relative all'espatrio dei minori si rimanda espressamente a quanto indicato nel sito della Polizia di Stato. Si precisa comunque che i minori devono essere in possesso di un documento personale valido per i viaggi all'estero ovvero passaporto o, per i Paesi UE, anche di carta di identità valida per l'espatrio. Per quanto riguarda l'uscita dal Paese dei minori di anni 14 e per quelli per cui è necessaria l'Autorizzazione emessa dalla Autorità Giudiziaria, dovranno essere seguite le prescrizioni indicate sul sito della Polizia di Stato http://www.poliziadistato.it/articolo/191/
2. I cittadini stranieri dovranno reperire le corrispondenti informazioni attraverso le loro rappresentanze diplomatiche presenti in Italia e\o i rispettivi canali informativi governativi ufficiali.
In ogni caso i viaggiatori provvederanno, prima della partenza, a verificarne l'aggiornamento presso le competenti autorità (per i cittadini italiani le locali Questure ovvero il Ministero degli Affari Esteri tramite il sito www.viaggiaresicuri.it ovvero la Centrale Operativa Telefonica al numero 06.491115) adeguandovisi prima del viaggio. In assenza di tale verifica, nessuna responsabilità per la mancata partenza di uno o più viaggiatori potrà essere imputata all'intermediario o all'organizzatore.
3. I viaggiatori dovranno in ogni caso informare l'intermediario e l'organizzatore della propria cittadinanza al momento della richiesta di prenotazione del pacchetto turistico o servizio turistico e, al momento della partenza dovranno accertarsi definitivamente di essere muniti dei certificati di vaccinazione previsti dalle leggi e normative vigenti, del passaporto individuale e di ogni altro documento valido per tutti i Paesi toccati dall'itinerario, nonché dei visti di soggiorno, di transito e dei certificati sanitari che fossero eventualmente richiesti.
4. Inoltre, al fine di valutare la situazione di sicurezza socio\politica, sanitaria, climatica ed ambientale e ogni altra informazione utile relativaai Paesi di destinazione e, dunque, l'utilizzabilità oggettiva dei servizi acquistati o da acquistare il viaggiatore avrà l'onere di assumere le informazioni ufficiali di carattere generale presso il Ministero Affari Esteri, e divulgate attraverso il sito istituzionale della Farnesina www.viaggiaresicuri.it.
Le informazioni di cui sopra non sono contenute nei cataloghi dei T.O. - on line o cartacei – poichéessi contengono informazioni descrittive di carattere generale per come indicate nell'art.34 del codice del Turismo e non informazioni temporalmentemutevoli. Le stesse pertanto dovranno essere assunte a cura dei viaggiatori.
5. Ove alla data di prenotazione la destinazione prescelta risultasse, dai canali informativi istituzionali, località soggetta ad "avvertimento" per motivi di sicurezza socio-politica o ambientale, ovvero sanitaria, il viaggiatore che successivamente dovesse esercitare il recesso non potrà invocare, ai fini dell'esonero della riduzione della richiesta di indennizzo per il recesso operato, il venir meno della causa contrattuale connessa alle condizioni di sicurezza del Paese poiché già note al momento della prenotazione.
6. I viaggiatori dovranno inoltre attenersi all'osservanza delle regole di normale prudenza e diligenza ed a quelle specifiche in vigore nei paesi destinazione del viaggio, a tutte le informazioni fornite loro dall'organizzatore, nonché ai regolamenti, alle disposizioni amministrative o legislative relative al pacchetto turistico, nonché alle regole di diligenza e buona condotta all'interno delle strutture ricettive. L'inosservanza delle stesse, ad insindacabile giudizio della Direzione Alberghiera, potrà comportare l'allontanamento dalla struttura del trasgressore e ove ritenuto opportuno l'eventuale segnalazione alle Autorità Pubbliche compe-tenti. Parimenti situazioni relative a patologie che possano rappresentare un rischio per la salute degli altri ospiti, ovvero alterazioni dello stato psichico – se non previamente segnalate ed accettate per iscritto dal Tour Operator – costituiscono circostanze idonee a disporre l'eventuale allontanamento dalla struttura.
7. I viaggiatori saranno chiamati a rispondere di tutti i danni che l'organizzatore e\o l'intermediario dovessero subire anche a causa del mancato rispetto degli obblighi sopra indicati, ivi incluse le spese necessarie al loro rimpatrio.
8. Il viaggiatore è tenuto a fornire all'organizzatore tutti i documenti, le informazioni e gli elementi in suo possesso utili per l'esercizio del diritto di surroga di quest'ultimo nei confronti dei terzi responsabili del danno ed è responsabile verso l'organizzatore del pregiudizio arrecato al diritto di surrogazione.
9. Il viaggiatore comunicherà altresì per iscritto all'organizzatore, all'atto della proposta di compravendita di pacchetto turistico e quindi prima dell'invio della conferma di prenotazione dei servizi da parte dell'organizzatore, le particolari richieste personali che potranno formare oggetto di accordi specifici sulle modalità del viaggio, sempre che ne risulti possibile l'attuazione e risultare in ogni caso oggetto di specifico accordo tra il viaggiatore e l'Organizzatore (cfr art. 6, comma 1° lett. h) se del caso anche tramite l'agenzia di viaggio mandataria.

14. CLASSIFICAZIONE ALBERGHIERA

La classificazione ufficiale delle strutture alberghiere viene fornita in catalogo od in altro materiale informativo soltanto in base alle espresse e formali indicazioni delle competenti autorità del Paese in cui il servizio è erogato. In assenza di classificazioni ufficiali riconosciute dalle competenti Pubbliche Autorità dei Paesi membri della UE cui il servizio si riferisce, o in ipotesi di strutture commercializzate quale "Villaggio Turistico" l'organizzatore si riserva la facoltà di fornire in catalogo o nel depliant una propria descrizione della struttura ricettiva, tale da permettere una valutazione e conseguente accettazione della stessa da parte del viaggiatore.

15. REGIME DI RESPONSABILITÀ

L'organizzatore risponde dei danni arrecati al viaggiatore a motivo dell'inadempimento totale o parziale delle prestazioni contrattualmente dovute, sia che le stesse vengano effettuate da lui personalmente che da terzi fornitori dei servizi, a meno che provi che l'evento è derivato da fatto del viaggiatore (ivi comprese iniziative autonomamente assunte da quest'ultimo nel corso dell'esecuzione dei servizi turistici) o dal fatto di un terzo a carattere imprevedibile o inevitabile, da circostanze estranee alla fornitura delle prestazioni previste in contratto, da caso fortuito, da forza maggiore, ovvero da circostanze che lo stesso organizzatore non poteva, secondo la diligenza professionale, ragionevolmente prevedere o risolvere.
Il venditore presso il quale sia stata effettuata la prenotazione del pacchetto turistico non risponde delle obbligazioni relative alla organizzazione ed esecuzione del viaggio, ma è responsabile esclusivamente delle obbligazioni nascenti dalla sua qualità di intermediario e per l'esecuzione del mandato conferitogli dal viaggiatore, per come specificamente previsto dall'art. 50 del Codice del Turismo compresi gli obblighi di garanzia di cui all'art. 47.

16. LIMITI DEL RISARCIMENTO

I risarcimenti di cui agli artt. 43 e 46 del Cod. Tur. e relativi termini di prescrizione, sono disciplinati da quanto in ess previsto, e comunque nei limiti stabiliti dalle Convenzioni Internazionali che disciplinano le prestazioni che formano oggetto del pacchetto turistico, fermo restando che il risarcimento o la riduzione del prezzo concessi a norma degli articoli citati e il risarcimento o la riduzione del prezzo concessi ai sensi dei regolamenti e convenzioni internazionali sono detratti gli uni dagli altri. I danni alla persona non sono soggetti a limite prefissato. a. Il diritto alla riduzione del prezzo o al risarcimento dei danni per le modifiche del contratto di vendita di pacchetto turistico o del pacchetto sostitutivo, si prescrive in due anni a decorrere dalla data del rientro del viaggiatore nel luogo di partenza.
b. Il diritto al risarcimento del danno alla persona si prescrive in tre anni a decorrere dalla data di rientro del viaggiatore nel luogo di partenza o nel più lungo periodo previsto per il risarcimento del danno alla persona dalle disposizioni che regolano i servizi compresi nel pacchetto.

17. POSSIBILITÀ DI CONTATTARE L'ORGANIZZATORE TRAMITE IL VENDITORE

1. Il viaggiatore può indirizzare messaggi, richieste o reclami relativi all'esecuzione del pacchetto direttamente al venditore tramite il quale lo ha acquistato, il quale, a sua volta, li inoltra tempestivamente all'organizzatore.
2. Ai fini del rispetto dei termini o periodi di prescrizione, la data in cui il venditore riceve messaggi, richieste o reclami di cui al comma precedente, è considerata la data di ricezione anche per l'organizzatore.

18. OBBLIGO DI ASSISTENZA

L'organizzatore presta adeguata assistenza senza ritardo al viaggiatore in difficoltà anche nelle circostanze di cui all'articolo 42, comma 7, in particolare fornendo le opportune informazioni riguardo ai servizi sanitari, alle autorità locali e all'assistenza consolare e assistendo il viaggiatore nell'effettuare comunicazioni a distanza e aiutandolo a trovare servizi turistici alternativi.
L'organizzatore può pretendere il pagamento di un costo ragionevole per tale assistenza qualora il problema sia causato intenzionalmente dal viaggiatore o per sua colpa, nei limiti delle spese effettivamente sostenute.

19. ASSICURAZIONE CONTRO LE SPESE DI ANNULLAMENTO E DI RIMPATRIO

Se non espressamente comprese nel prezzo, è possibile e consigliabile, stipulare al momento della prenotazione presso gli uffici dell'organizzatore o del venditore speciali polizze assicurative contro le spese derivanti dall'annullamento del pacchetto, dagli infortuni e\o malattie che coprano anche le spese di rimpatrio e per la perdita e\o danneggiamento del bagaglio.
I diritti nascenti dai contratti di assicurazione devono essere esercitati dal viaggiatore direttamente nei confronti delle Compagnie di Assicurazioni stipulanti, alle condizioni e con le modalità previste nelle polizze medesime, come esposto nelle condizioni di polizza pubblicate sui cataloghi o esposte negli opuscoli messi a disposizione dei Viaggiatori al momento della partenza.

20. STRUMENTI ALTERNATIVI DI RISOLUZIONE DELLE CONTROVERSIE

Ai sensi e per gli effetti di cui all'art. 67 Cod. Tur. l'organizzatore potrà proporre al viaggiatore - sul catalogo, sulla documentazione, sul proprio sito internet o in altre forme – modalità di risoluzione alternativa delle contestazioni insorte.
In tal caso l'organizzatore indicherà la tipologia di risoluzione alternativa proposta e gli effetti che tale adesione comporta.

21. GARANZIE AL VIAGGIATORE FONDO ASTOI A TUTELA DEI VIAGGIATORI (art. 47 Cod. Tur.)

I contratti di vendita di pacchetti turistici organizzato sono assistiti da idonee garanzie prestate dall'Organizzatore e dall'Agente di viaggio intermediario nella vendita che, per i viaggi all'estero e i viaggi che si svolgono all'interno di un singolo Paese garantiscono, nei casi di insolvenza o fallimento del venditore o dell'organizzatore, il rimborso del prezzo versato per l'acquisto del pacchetto turistico e il rientro immediato del viaggiatore ai sensi dell'art. 47 Codice del Turismo.
La garanzia di cui all'art. 47 Cod. Tur. opera esclusivamente con riferimento al contratto di vendita di pac-chetto turistico per come definito dall'art. 33 Cod. Tur.
Non sono coperti dalla garanzia contro il rischio di insolvenza o fallimento tutti i prodotti venduti dall'Organizzatore e\o dall'Agente di Viaggio che non rientrano nella definizione di pacchetto turistico con-tenuta nell'art. 33 Cod. Tur. [quali a titolo esemplificativo: servizi turistici singolarmente venduti e non col-legati, contratti di multiproprietà, corsi di lingua di lungo periodo, programmi high school, scambi culturali rientranti nei programmi di mobilità studentesca internazionale, pacchetti e servizi turistici collegati acqui-stati nell'ambito di un accordo generale per l'organizzazione di viaggi di natura professionale concluso tra un professionista e un'altra persona fisica o giuridica che agisce nell'ambito della propria attività commerciale, imprenditoriale, artigianale o professionale, combinazione di non più di uno dei servizi turistici di cui al pun-to 1) dell'art. 3, lettere a), b) o c), con uno o più dei servizi turistici di cui al punto 1) dell'articolo 3, lettera d), laddove questi ultimi non rappresentino una parte pari o superiore al 25% del valore della combinazione e non sono pubblicizzati, né rappresentano altrimenti un elemento essenziale della combinazione, oppure so-no selezionati e acquistati solo dopo l'inizio dell'esecuzione di un servizio turistico di cui al punto 1) dell'art. 3, lettere a), b) o c)].
Gli estremi identificativi del soggetto giuridico che, per conto dell'Organizzatore, è tenuto a prestare la garanzia sono indicati nel catalogo e\o sito web dell'Organizzatore medesimo e potranno altresì essere indicati nella conferma di prenotazione dei servizi richiesti dal viaggiatore.
Le modalità per accedere alla garanzia e i termini di presentazione dell'istanza volta al rimborso delle somme versate sono indicati nel sito del "Fondo ASTOI a Tutela dei Viaggiatori", all'indirizzo www.fondoastoi.it, in quanto soggetto giuridico al quale aderisce OUTBY TOUR ACTIVITY S.r.l. con marchio commerciale OTA VIAGGI Tour Operator.
Al fine di evitare di incorrere in decadenze, si consiglia di tenere bene a mente i termini indicati per la presentazione delle istanze. Resta inteso che il decorso del termine dovuto ad impossibilità di presentazione dell'istanza e non ad inerzia del viaggiatore, consente la remissione nei termini medesimi.
L'indirizzo web del Fondo ASTOI a Tutela dei Viaggiatori" è riportato altresì nei siti, nei cataloghi e nei documenti relativi al contratto di acquisto di pacchetto.

22. MODIFICHE OPERATIVE

In considerazione del largo anticipo con cui vengono pubblicati i cataloghi che riportano le informazioni relative alle modalità di fruizione dei servizi, si rende noto che gli orari e le tratte dei voli indicati nella accettazione della proposta di compravendita dei servizi potrebbero subire variazioni poiché soggetti a successiva convalida. Si precisa inoltre che in caso di necessità potranno variare il tipo di aeromobile, la classe di prenotazione, nonché essere effettuati scali non programmati e modificati gli aeroporti in andata e\o rientro; potranno essere raggruppate su un unico aeroporto le partenze previste da altro scalo italiano con il trasferimento in pullman da un'aerostazione all'altra e potranno essere sostituiti voli noleggiati con voli di linea (anche con eventuali scali tecnici). In considerazione di quanto sopra, il viaggiatore dovrà chiedere conferma dei servizi alla propria Agenzia prima della partenza. Si comunica inoltre che le donne in stato di gravidanza sono generalmente ammesse al trasporto aereo sino alla 28ª settimana munite di certificato che attesta lo stato di avanzamento della gravidanza, dalla 29ª alla 34ª settimana solo se munite di certificato medico (redatto entro le 72 ore antecedenti la partenza prevista del volo) attestante l'idoneità a intraprendere il viaggio aereo, oltre la 34ª settimana potrebbero non essere accettate a bordo. Si consiglia prima di prenotare un volo di consultare il proprio medico e di controllare che la data di rientro non superi la 34ª settimana, come precedentemente specificato. L'organizzatore informerà i passeggeri circa l'identità del vettore\i effettivo\i nei tempi e con le modalità previste dall'art.11 del Reg. CE 2111/2005 (richiamato all'art. 6 comma 2).

ADDENDUM: CONDIZIONI GENERALI DI CONTRATTO DI VENDITA DI SINGOLI SERVIZI TURISTICI

A) DISPOSIZIONI NORMATIVE

I contratti aventi ad oggetto l'offerta del solo servizio di trasporto, del solo servizio di soggiorno, ovvero di qualunque altro separato servizio turistico, non potendosi configurare come fattispecie negoziale di organizzazione di viaggio ovvero di pacchetto turistico, non godono delle tutele previste in favore dei viaggiatori dalla Direttiva europea 2015/2302 e ad essi si applicheranno – ove non diversamente indicato nel contratto con l'operatore turistico - le condizioni contrattuali del singolo fornitore del servizio, per come indicate nel sito del medesimo cui si rimanda.
Il venditore che si obbliga a procurare a terzi, anche in via telematica, un servizio turistico disaggregato, è tenuto a rilasciare al viaggiatore i documenti relativi a questo servizio, che riportino la somma pagata per il servizio e non può in alcun modo essere considerato organizzatore di viaggio.

B) INFORMATIVA PRIVACY

Si informano i signori viaggiatori che i loro dati personali, il cui conferimento è necessario per permettere la conclusione e l'esecuzione del contratto di viaggio, saranno trattati in forma manuale e\o elettronica nel rispetto della normativa vigente. L'eventuale rifiuto comporterà l'impossibilità di perfezionamento e conseguente esecuzione del contratto. L'esercizio dei diritti previsti dalla normativa vigente – a titolo esemplificativo: diritto di richiedere l'accesso ai dati personali, la rettifica o la cancellazione degli stessi o la limitazione del trattamento che lo riguardano o di opporsi al loro trattamento, oltre al diritto alla portabilità dei dati; il diritto di proporre reclamo a un'autorità di controllo – potrà essere esercitato nei confronti del titolare del trattamento.
Per ogni più ampia informazione sul trattamento dei dati da parte dell'organizzatore si rimanda alla specifica sezione del sito www.otaviaggi.com, contenente la Privacy Policy.

COMUNICAZIONE OBBLIGATORIA AI SENSI DELL'ARTICOLO 17 DELLA LEGGE N° 38/2006. "La legge italiana punisce con la reclusione i reati concernenti la prostituzione e la pornografia minorile, anche se commessi all'estero.

LE CONDIZIONI GENERALI DEI CATALOGHI OTA VIAGGI, SONO AGGIORNATE ALLA DATA DI STAMPA E/O PUBBLICAZIONE SUL SITO WEB WWW.OTAVIAGGI.COM. LE STESSE POSSONO ESSERE MODIFICATE E/O INTEGRATE IN UNA QUALSIASI DATA SUCCESSIVA MEDIANTE SPECIFICHE POLICY CHE SARANNO PUBBLICATE NELLE APPOSITE SEZIONI ALL'INTERNO DEL SITO WWW.OTAVIAGGI.COM

I SERVIZI GENERALI DI TRASPORTO E IL TRATTAMENTO ALBERGHIERO POSSONO SUBIRE VARIAZIONI, SUCCESSIVE ALLA PRESENTE PUBBLICAZIONE, DOVUTE ALL'ADEGUAMENTO ALLE SPECIFICHE NORMATIVE EMANATE O EMANANDE PER IL CONTRASTO ALLE PANDEMIE O EPIDEMIE DA VIRUS. INVITIAMO PERTANTO TUTTI I PASSEGGERI A TENERSI INFORMATI ED AGGIORNATI MEDIANTE LE APPOSITE SEZIONI PREDISPOSTE SUL SITO WWW.OTAVIAGGI.COM

otaviaggi.com
seguici su
scarica l'app
ASTOI
CONFINDUSTRIA VIAGGI
FONDO GARANZIA ASTOI
av

OTA VIAGGI TOUR OPERATOR

norme E condizioni GENERALI

2024 SARDEGNA & MARE ITALIA

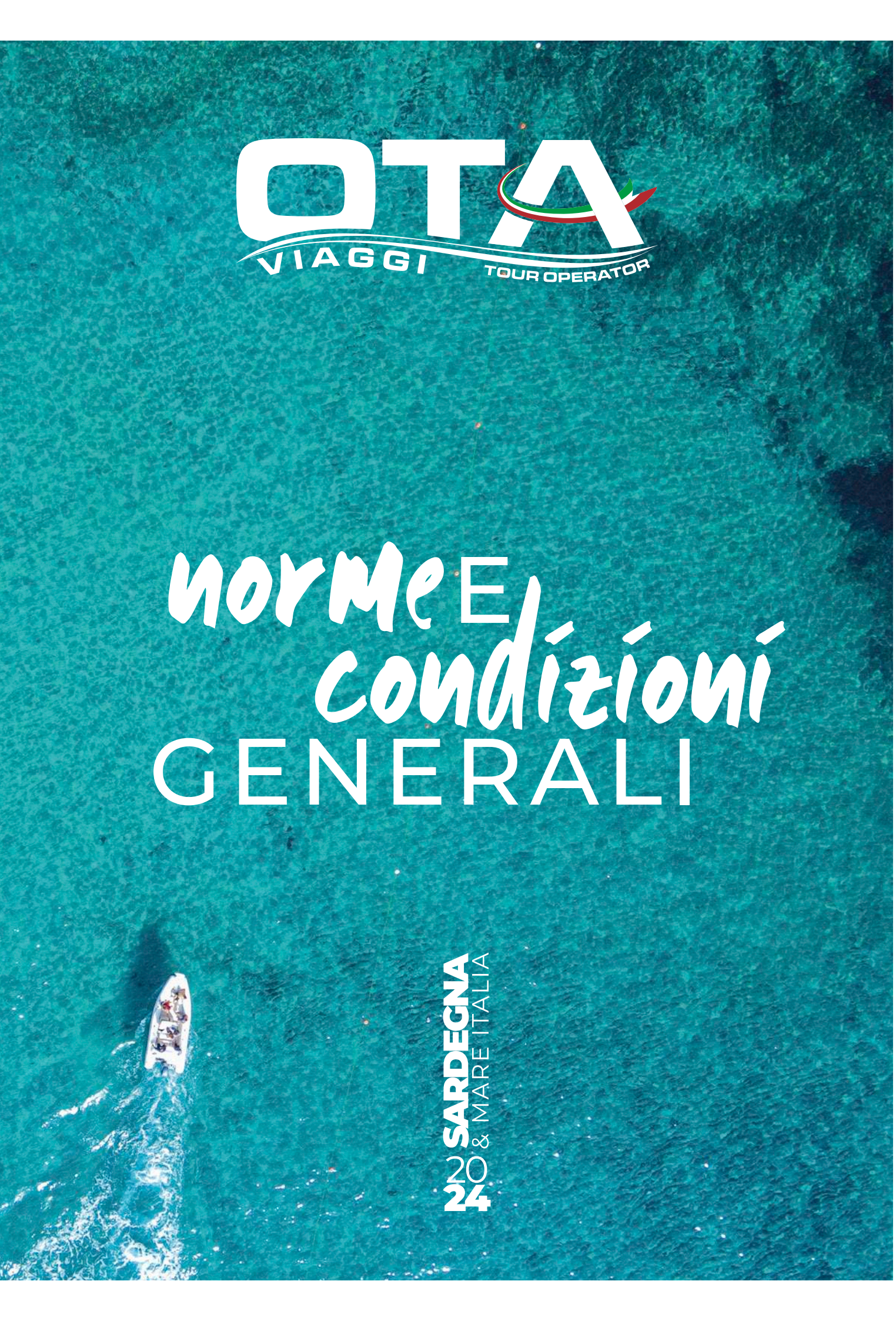

ASSISTENZA ALLA PERSONA - SPESE MEDICHE - BAGAGLIO - INTERRUZIONE DI VIAGGIO

"POLIZZA ASSICURATIVA INCLUSA" PER TUTTI I NOSTRI CLIENTI

Tutti i partecipanti ai nostri viaggi sono automaticamente assicurati con una specifica polizza di assicurazione da noi stipulata con ALLIANZ GLOBAL ASSISTANCE, Compagnia specializzata in coperture assicurative per i settore turismo, a condizioni contrattuali particolarmente interessanti.
La polizza è depositata presso Outby Tour Activity srl.

Le relative condizioni di assicurazione:
"ASSISTENZA ALLA PERSONA", "BAGAGLIO" e "INTERRUZIONE VIAGGIO" sono riportate integralmente:
• nel Certificato di Assicurazione che verrà consegnato, unitamente agli altri documenti di viaggio, prima della partenza
• all'interno della homepage del sito www.otaviaggi.com nell'apposita sezione "Assicurazioni".
Assistenza alla persona (sintesi della garanzia)
l'erogazione delle prestazioni è soggetta alle eventuali limitazioni e provvedimenti imposti dalle Autorità competenti nazionali o internazionali.
ALLIANZ GLOBAL ASSISTANCE mette a disposizione dell'Assicurato in difficoltà durante il viaggio a causa di infortunio o malattia, incluse epidemie e malattie pandemiche, la propria Centrale Operativa in funzione 24 ore su 24 che, anche in collaborazione con i medici sul posto, attiverà le garanzie e le prestazioni di assistenza che riterrà più opportune alla gestione del caso, ovvero:
• Trasporto sanitario dal luogo dell'evento e fino al più vicino centro medico meglio attrezzato
• Rientro sanitario a seguito di malattia o infortunio in viaggio
• Viaggio di andata e ritorno di un familiare o persona designata
• Rientro dei minori e delle persone a carico
• Rientro della salma
• Ricerca e soccorso
• Reperimento di un medico o di una struttura sanitaria
• Monitoraggio dello stato di salute in caso di ricovero
• Rifacimento documenti di viaggio
• Interprete a disposizione
• Anticipo di denaro
• Reperimento legale
• Invio messaggi urgenti
La Compagnia provvederà al pagamento diretto delle spese ospedaliere e chirurgiche o al rimborso di tutte le altre spese mediche entro gli importi massimi e i sotto limiti indicati nel Riepilogo delle garanzie all'interno delle condizioni di polizza.
Si precisa che il pagamento potrà essere effettuato solo se la struttura presso la quale sei ricoverato accetta la presa in carico diretta.
Massimali Spese Mediche :
Euro 1.000,00 per viaggi in Italia
Euro 5.000,00 per viaggi in Europa
Euro 10.000 per viaggi nel Mondo
Euro 30.000 per viaggi in Russia
AVVERTENZA:
Effetti, limiti, sottolimiti, scoperti e franchigie sono riportati nel certificato assicurativo integrale disponibile sul sito www.otaviaggi.com nell'apposita sezione "Assicurazioni" di cui vi invitiamo a prendere sempre visione.
• **Bagaglio** (sintesi della garanzia)
In caso di mancata riconsegna da parte del vettore aereo, furto o danneggiamento del bagaglio durante il Viaggio.
Capitale assicurato: Euro 500,00 per viaggi in Italia/Europa/Mondo
• **Ritardata consegna del bagaglio** (sintesi della garanzia)
Nel caso di ritardata consegna del bagaglio oltre le 12h da parte di una compagnia aerea, di navigazione o di un altro vettore.
Massimale per persona € 150
AVVERTENZA:
Effetti, limiti, sottolimiti, scoperti e franchigie sono riportati nel certificato assicurativo integrale disponibile sul sito www.otaviaggi.com nell'apposita sezione "Assicurazioni" di cui vi invitiamo a prendere sempre visione prima della partenza.
• **Interruzione Viaggio** (sintesi della garanzia)
In caso di interruzione del viaggio a causa di uno o più degli eventi descritti in seguito, la Compagnia ti rimborserà:
• il pro-rata delle spese del viaggio assicurato sostenute per i servizi non utilizzati e non altrimenti rimborsabili;
• i costi di soggiorno supplementari addebitati se il tuo compagno di viaggio con cui condividevi l'alloggio debba interrompere il viaggio
• le spese di trasporto necessarie per il proseguimento del viaggio o per il ritorno alla residenza/domicilio.
• le spese supplementari di alloggio e i costi aggiuntivi di trasporto se sei costretto a rimanere nel luogo di destinazione o nel luogo dell'interruzione per un periodo più lungo di quanto originariamente previsto. L'importo massimo che la Compagnia ti riconoscerà sarà pari a € 100,00 al giorno per un massimo di 15 giorni.
Eventi coperti:
• Malattia o infortunio che colpiscono te o il tuo compagno di viaggio e che siano di gravità tale da richiedere l'interruzione del viaggio. La copertura è valida anche in caso di malattie epidemiche o pandemiche diagnosticate come il Covid-19.
• Malattia o infortunio di un tuo familiare non in viaggio con te. La copertura è valida anche in caso di malattie epidemiche o pandemiche diagnosticate come il Covid-19.
• Tuo decesso o del tuo compagno di viaggio, di un familiare o del cane da assistenza sopravvenuto nel corso di validità della Polizza.
• Tu o il tuo compagno di viaggio siete sottoposti a quarantWena nel corso del viaggio perché esposti a:
a. Malattia contagiosa non classificata come epidemia o pandemia;
b. Malattia che ha caratteristiche di epidemia o pandemia (come COVID-19)
• Incidente avvenuto durante il viaggio che coinvolga te o il tuo compagno di viaggio.
• Tu sei legalmente tenuto a comparire in giudizio durante il periodo originariamente previsto per il viaggio.
• La tua residenza / domicilio è inagibile.
• Tu o il tuo compagno di viaggio siete passeggeri di un aereo, treno, veicolo o nave che viene dirottato.
• Modifica del periodo di congedo o assegnazione a un nuovo incarico, qualora tu, il tuo compagno di viaggio o un familiare prestiate servizio nelle forze armate.
AVVERTENZA:
Effetti, limiti, sottolimiti, scoperti e franchigie sono riportati nel certificato assicurativo disponibile al seguente indirizzo: www.otaviaggi.com di cui vi invitiamo a prendere sempre visione prima della partenza.
DISPOSIZIONI IN CASO DI SINISTRO
INTERRUZIONE DEL VIAGGIO
Entro 30 giorni dal rientro, devi fornire, indipendentemente dalla modalità di denuncia (on-line o scritta):
numero della presente polizza;
1. dati anagrafici, codice fiscale del destinatario del pagamento, ai sensi della legge n.248 del 4 agosto 2006 e recapito;
2. nome e indirizzo della Banca, codice IBAN, codice SWIFT nel caso di conto estero e nome del titolare del conto corrente se differente dall'intestatario della pratica;
3. documentazione attestante la causa dell'interruzione;
4. estratto conto di prenotazione, in copia;
5. catalogo e/o programma di viaggio attestante il costo dei servizi a terra o dichiarazione del Tour Operator che ha organizzato il viaggio;
6. ricevute di pagamento, in copia.
SPESE MEDICHE/ASSISTENZA IN VIAGGIO
Per ogni richiesta di Assistenza contattare immediatamente la Centrale Operativa, in funzione 24 ore su 24, specificando:
a. il numero di Polizza;
b. i dati anagrafici, il codice fiscale e il recapito.
Per richieste di rimborso di spese mediche direttamente sostenute inviare richiesta scritta alla Compagnia entro 10 giorni dal rientro, specificando:
a. le circostanze dell'evento;
b. i dati anagrafici, il codice fiscale e il recapito;
c. nominativo dell'intestatario del conto corrente e codice IBAN, codice SWIFT nel caso di conto estero e nome del titolare del conto corrente se differente dall'intestatario della pratica.
Allegare inoltre:
a. indicazione del numero di Polizza;
b. certificazione medica o documentazione attestante l'evento;
c. originale delle spese effettivamente sostenute.
In alternativa è possibile denunciare il sinistro attraverso il sito web www.allianz-protection.com nella sezione "Denuncia il tuo sinistro" entro i termini indicati sopra.
ALTRI SERVIZI DI ASSISTENZA IN VIAGGIO
Per ogni richiesta di Assistenza potrai contattare immediatamente la Centrale Operativa, in funzione 24 ore su 24, specificando:
a. il numero di Polizza;
b. i dati anagrafici, il codice fiscale e il recapito.
BAGAGLIO / RITARDATA CONSEGNA DEL BAGAGLIO
Dovrai dare avviso alla Compagnia entro 30 giorni dal rientro, fornendo, indipendentemente dalla modalità di denuncia (on-line o scritta):
1. numero di Polizza;
2. dati anagrafici;
3. recapito e nome e indirizzo della Banca, codice IBAN, codice SWIFT nel caso di conto estero e nome del titolare del conto corrente se differente dall'intestatario della pratica;
4.codice fiscale del destinatario del pagamento, ai sensi della legge n.248 del 4 agosto 2006, inviando inoltre:
In caso di furto, scippo, rapina, incendio:
denuncia, in originale, presentata alla competente autorità del luogo ove si è verificato l'evento, con l'elenco dettagliato di quanto sottratto o incendiato e documentazione attestante il valore;
per il caso di furto del bagaglio affidato a terzi, anche la copia del reclamo inviato all'albergatore od al vettore a cui è stato affidato il bagaglio.
In caso di ritardata o mancata riconsegna da parte del vettore aereo o manomissione del contenuto:
rapporto di irregolarità bagaglio (Property Irregularity Report), in copia;
biglietto aereo e ticket del bagaglio, in copia;
risposta del vettore aereo attestante la data e l'ora della tardata riconsegna, la manomissione o il definitivo mancato ritrovamento, nonché l'importo liquidato dal vettore aereo;
elenco dettagliato di quanto non riconsegnato o asportato e documentazione attestante il loro valore;
scontrini di acquisto degli effetti personali comprati per emergenza, in originale;
ricevuta di pagamento attestante il noleggio di attrezzature per l'infanzia, in copia.
In caso di danno, ritardata o mancata riconsegna da parte del vettore aereo delle sedie a rotelle e altri presidi per disabili:
rapporto di irregolarità bagaglio (Property Irregularity Report), in copia;
biglietto aereo e ticket del bagaglio, in copia;
risposta del vettore aereo attestante la data e l'ora della tardata riconsegna, la manomissione o il definitivo mancato ritrovamento, nonché l'importo liquidato dal vettore aereo;
ricevuta di pagamento che attesti l'avvenuto noleggio o riparazione o acquisto delle sedie a rotelle e altri presidi per disabili.
RIFERIMENTI IMPORTANTI
Per tutte le informazioni relative ad eventuali sinistri vi invitiamo a consultare il sito web www.allianz-protection.com
Per richieste di rimborsi inviare comunicazioni e documentazione, a mezzo posta, a:
AWP P&C S.A.
Rappresentanza generale per l'italia
Servizio liquidazione danni
Casella postale 461
Via Cordusio, 4 - 20123 Milano
Per ogni necessità di assistenza contattare la Centrale Operativa
CENTRALE OPERATIVA
Tel. +39 02 26 609 539
Viale Brenta, 32 - 20139 MILANO
E- mail: ita.assistenza@allianz.com
La sintesi delle prestazioni e garanzie sopra riportate è puramente indicativa. Ti chiediamo di prendere sempre visione del certificato di polizza che sarà consegnato unitamente ai documenti di viaggio o scaricabile accedendo all'indirizzo www.otaviaggi.com.

"VACANZA SICURA**" by OTA VIAGGI

ASSICURAZIONE FACOLTATIVA A COPERTURA DELL'ANNULLAMENTO VIAGGIO

****"Vacanza Sicura" indica l'area (o pagina) di presentazione del prodotto Assicurativo Annullamento di Allianz Global Assistance, non indica il nome del prodotto assicurativo.**

Outby Tour Activity S.R.L., in collaborazione con Allianz Global Assistance, compagnia specializzata in coperture assicurative per il settore turistico, ha concordato per tutti i Partecipanti ai propri viaggi, a condizioni contrattuali e di premio particolarmente favorevo specifica polizza di assicurazione facoltativa, a copertura dell'Annullamento Viaggio, e delle Spese di Riprotezione. Outby Tour Activity porterà a conoscenza di ciascun potenziale Assicurato le condizioni contrattuali che regolano le prestazioni e le garanzie assicurative prima dell'acquisto del pacchetto turistico; in particolare il set informativo precontrattuale deve essere consegnato prima della sottoscrizione del modulo di adesione. Le condizioni assicurative sono altresì a disposizione nella sezione "Assicurazioni" del sito www.otaviaggi.com. Outby Tour Activity consegnerà a ciascun Assicurato, unitamente ai documenti di viaggio, l'informativa privacy, il modulo di adesione sottoscritto dall'Assicurato ed il certificato assicurativo predisposto da Allianz Global Assistance riportante le conformi condizioni che regolano le garanzie. Detto documento assume veste contrattuale. Prima della partenza, si raccomanda di verificare di essere in possesso del Certificato Assicurativo da portare con sé durante il viaggio.

DEFINIZIONI
Questa sezione riporta le definizioni e il significato attribuito ai termini riportati in tutta la Polizza.
Alloggio: Hotel o altro tipo di struttura ricettiva per i quali effettui una prenotazione o in cui soggiorni, sostenendone i relativi costi.
Attività ad alta quota: Un'attività che include, o può includere, la salita oltre 4500 metri di altitudine, non in qualità di passeggero su un aeromobile commerciale.
Atto illegittimo: Atto che violi la legge vigente nel luogo in cui viene commesso.
Atto terroristico: Atto che: i) sia compiuto da un gruppo terroristico organizzato; ii) sia riconosciuto dall'autorità governativa e dalla legge vigente nel tuo paese di residenza/domicilio; iii) arrechi lesioni a persone o danno alla proprietà per ottenere un risultato politico, etnico o religioso. Non rientrano qui le proteste di carattere civile, i disordini, le sommosse o le azioni di guerra.
Attrezzatura sportiva: Equipaggiamento o articoli sportivi utilizzati per la pratica di sport.
Avverse condizioni meteorologiche: Condizioni meteorologiche di pericolo o di forte disagio per la collettività tra cui, a titolo esemplificativo ma non esaustivo, nebbia, grandine, nubifragi, tempeste di vento, tempeste di neve o di ghiaccio.
Bagaglio: Beni personali di tua proprietà che porti con te o che acquisti durante il viaggio.
Calamità naturale: Evento geologico o meteorologico estremo su larga scala che danneggia le proprietà, interrompe i trasporti o la fornitura delle utenze oppure costituisce un pericolo per le persone. A titolo esemplificativo ma non esaustivo: terremoto, incendio, inondazione, uragano o eruzione vulcanica.
Cane da assistenza: Qualsiasi cane addestrato per svolgere attività di sostegno o a beneficio di un soggetto affetto da disabilità, tra cui disabilità fisica, sensoriale, psichiatrica, intellettuale o di altro tipo. A titolo esemplificativo, rientrano tra le attività svolte la conduzione sicura delle persone non vedenti, l'avviso di suoni per le persone con deficit uditivo e il traino di una sedia a rotelle. Resta escluso il possesso di un cane come deterrente contro un atto criminale, fonte di sostegno emotivo, benessere, comfort o compagnia.
Centrale Operativa: La struttura organizzativa di AWP P&C S.A., Rappresentanza Generale per l'Italia, che provvede, 24 ore su 24 e per tutta la durata dell'anno, al contatto telefonico con gli assicurati, organizza ed eroga le prestazioni di assistenza previste in polizza.
Compagnia: AWP P&C S.A.– Rappresentanza Generale per l'Italia
Compagno di viaggio: Persona o cane da assistenza in viaggio insieme a te. Un gruppo precostituito o un tour leader sono considerati compagno di viaggio solo se condividono con te l'alloggio.
Contraente: Il Soggetto che stipula la Polizza per conto degli Assicurati.
Contratto di noleggio auto: Contratto da te stipulato con la società di noleggio che descrive i termini e le condizioni del servizio e regola le responsabilità tra le parti.
Convivente: Persona che vive abitualmente con te di età non inferiore a 18 anni.
Costi consuetudinari: L'importo solitamente addebitato per un servizio specifico in una particolare area geografica. Gli oneri devono essere adeguati alla disponibilità e alla complessità del servizio, alla disponibilità di parti/materiali/forniture/attrezzature necessari e alla disponibilità di fornitori adeguatamente qualificati e autorizzati.
Cyber Risk: La perdita, il danno, la responsabilità, il reclamo, il costo o la spesa di qualsiasi natura direttamente o indirettamente causato da uno o più dei seguenti fatti o avvenimenti:
· l'atto, o la minaccia dell'atto, non autorizzato, dannoso o illegale che implichi l'accesso o l'elaborazione, l'uso o il funzionamento di qualsiasi sistema informatico;
· l'errore od omissione che comporti l'accesso o l'elaborazione, l'uso o il funzionamento di qualsiasi sistema informatico;
· l'indisponibilità parziale o totale o mancato accesso, elaborazione, utilizzo o funzionamento di qualsiasi sistema informatico;
· la perdita di utilizzo, la riduzione della funzionalità, la riparazione, la sostituzione, il ripristino o la riproduzione di qualsiasi dato, incluso il valore economico di tali dati.
Data di partenza: Data di inizio viaggio secondo quanto indicato nell'itinerario di viaggio
Domicilio: Luogo in cui hai la sede principale dei tuoi affari e interessi.
Epidemia: Malattia contagiosa riconosciuta o definita epidemia da un rappresentante dell'Organizzazione mondiale della sanità (OMS) o da un'autorità governativa ufficiale.
Europa: I paesi dell'Europa geografica (ad esclusione della Federazione Russa) e del bacino del Mediterraneo, Algeria, Canarie, Cipro, Egitto, Israele, Libano, Libia, Madera, Marocco, Tunisia e Turchia.
Eventi: Avvenimenti o fatti espressamente previste dalla Polizza e per le quali sono operative le singole garanzie.
Familiare: Il tuo
· Coniuge, convivente more uxorio, persona a cui sei unito civilmente;
· Convivente;

· Genitore e patrigno/matrigna;
· Figlio, figliastro, figlio adottivo, minore in affido o minore in fase di adozione;
· Fratelli e sorelle, fratello acquisito, sorella acquisita;
· Nonno, nonna e nipote;
· Parenti acquisiti: suocera, suocero, genero, nuora, cognato, cognata e nonno;
· Zia, zio, nipote;
· Tutori legali e tutelati;
· Persona convivente addetta all'assistenza di anziani, malati o persone non autosufficienti

Fornitore di servizi di viaggio: Agenzia di viaggi, Tour Operator, compagnia aerea, compagnia di navigazione, hotel, compagnia ferroviaria o un altro fornitore di servizi turistici e di viaggio.

Guasto meccanico: Problema meccanico che impedisce la normale conduzione del veicolo, compreso l'esaurimento dei fluidi (ad eccezione del carburante).

Inagibile: Abitazione o destinazione inaccessibile o inadatta all'uso a seguito dei danni causati da Calamità naturale, Avverse condizioni meteorologiche, incendio, furto con scasso o atto vandalico. Fra le cause di inagibilità è inclusa una prolungata perdita di energia elettrica, gas o acqua.

Incidente stradale: Evento imprevisto e non intenzionale che coinvolge il veicolo e che provoca lesioni, danni materiali o entrambi.

Incidente: Evento imprevisto e non intenzionale che causa infortuni, danni materiali o entrambi.

Infortunio: Evento dovuto a causa fortuita, violenta ed esterna che produca lesioni corporali oggettivamente constatabili, le quali abbiano come conseguenza la morte, un'invalidità permanente oppure un'inabilità temporanea.

Italia: Il territorio della Repubblica Italiana, la Città del Vaticano, la Repubblica di San Marino

Medico: Soggetto legalmente autorizzato all'esercizio della professione medica od odontoiatrica e in possesso di abilitazione. Ai fini della presente Polizza tale ruolo non può essere rivestito da te, da un compagno di viaggio, da un tuo familiare, da un familiare del tuo compagno di viaggio o da un familiare della persona malata o infortunata.

Mondo: Tutti i paesi del mondo (compresa la Federazione Russa), esclusi USA e Canada.

Ospedale: Struttura destinata al ricovero e all'assistenza sanitaria per acuti, con funzione primaria di diagnosi e trattamento delle persone malate e infortunate sotto la supervisione di un medico. L'ospedale deve:
· Essere principalmente impegnato nella fornitura di servizi diagnostici e terapeutici ospedalieri;
· Avere reparti organizzati di medicina e chirurgia generale;
· Disporre di licenza.

Pacchetto turistico: I viaggi, le vacanze ed i circuiti tutto compreso, le Crociere turistiche, risultanti dalla combinazione, da chiunque ed in qualunque modo realizzata, di almeno due degli elementi di seguito indicati, venduti od offerti in vendita ad un prezzo forfetario:
· trasporto;
· alloggio;
· servizi turistici non accessori al trasporto o all'alloggio (di cui all'art. 36 del D.Lgs. 79 del 23/5/2011) che costituiscano, per la soddisfazione delle esigenze ricreative del Turista, parte significativa del pacchetto turistico.

Pandemia: Epidemia con tendenza a diffondersi rapidamente riconosciuta come pandemia dall'Organizzazione Mondiale della Sanità (OMS).

Patologia preesistente: Malattia o infortunio che nei 120 giorni precedenti e fino alla data di acquisto inclusa della presente Polizza:
· Induce una persona a richiedere un esame medico, intervento diagnostico, assistenza o trattamento da parte di un medico;
· Presenta sintomi;
· Rende necessaria l'assunzione di farmaci prescritti da un medico (fatta eccezione per patologie o sintomi controllati tramite tale prescrizione, che non è stata modificata).

La malattia o l'infortunio non devono necessariamente essere diagnosticate per essere considerate patologia preesistente in presenza di quanto sopra riportato. Ad esempio, una distorsione del ginocchio trattata nei 120 giorni precedenti alla data di acquisto della Polizza sarà considerata patologia preesistente. Se in seguito tu dovessi annullare il viaggio perché, ad esempio, la distorsione del ginocchio richiede un intervento chirurgico, o perché il recupero richiede più tempo del previsto, o per qualsiasi altro motivo derivante da quella distorsione, la stessa sarebbe considerata patologia preesistente.

Polizza: Il contratto di Assicurazione in forma collettiva stipulato dal Contraente nell'interesse degli Assicurati, che regola la copertura assicurativa; le presenti Condizioni di Assicurazione sono parte integrante della Polizza.

Quarantena: Confinamento obbligatorio in seguito a ordinanza o altra direttiva ufficiale di un'autorità governativa, pubblica, o del capitano di una nave a bordo della quale stai viaggiando, che ha lo scopo di fermare la diffusione di una malattia contagiosa a cui tu o il tuo compagno di viaggio siete stati esposti.

Residenza: Luogo dove hai la tua dimora abituale.

Rimborso: Denaro, credito o voucher per viaggi futuri che hai diritto di ricevere da un fornitore di servizi di viaggio nonché qualsiasi credito o compenso che hai titolo di ricevere dal datore di lavoro, da un'altra Compagnia, da un'emittente di carte di credito o da qualsiasi altra entità.

Rischio politico: Qualsiasi tipo di evento, resistenza organizzata o azione che intenda o implichi l'intenzione di rovesciare, soppiantare o modificare l'autorità governativa o il governo costituzionale esistente, inclusi, a titolo esemplificativo ma non esaustivo:
· Nazionalizzazione; · Confisca; · Espropriazione; · Usurpazione; · Requisizione; · Rivoluzione; · Rivolta; · Insurrezione; · Insurrezione civile che assume proporzioni di una rivolta; · Golpe militare.

Scoperto / franchigia: Parte di danno che resta a tuo carico, calcolata in misura fissa o in percentuale.

Scorta medica: Professionista/i in grado di fornire assistenza medica durante il tuo trasporto sanitario in caso di malattia o infortunio. La scorta medica è incaricata dalla Compagnia e non può essere costituita da un amico, un compagno di viaggio o un familiare.

Sistema informatico: Il computer, l'hardware, il software o il sistema di comunicazione o il dispositivo elettronico (inclusi, a titolo esemplificativo ma non esaustivo, smartphone, portatili, tablet, dispositivi indossabili), il server, il cloud, i microcontrollori o sistemi simili, inclusi eventuali input, output, i dispositivi di archiviazione dati, gli apparati di rete o i sistemi di backup.

Soccorritore di primo intervento: Personale di emergenza (come un agente di polizia, un tecnico sanitario o un vigile del fuoco) la cui presenza è richiesta sul luogo di un incidente o di una situazione d'emergenza per fornire assistenza e soccorso immediati.

Sport di arrampicata: Attività che utilizza imbracature, corde, ramponi o piccozze. Non rientra qui l'arrampicata su superfici artificiali a titolo ricreativo, anche se svolta sotto la supervisione di un istruttore.

Terzi: Tutte le persone diverse da te. Non sono considerati terzi i tuoi familiari.

Trasporto pubblico locale: Vettore locale o urbano per il trasporto di passeggeri (come treni per pendolari, autobus urbani, metropolitana, traghetti, taxi, auto a noleggio con autista o altri vettori simili) che trasportano te o un compagno di viaggio per percorrenze inferiori a 150 chilometri.

Trattamento medico necessario: Cure per la tua malattia, patologia o per infortunio subito, fornite dal personale medico incaricato e indicate per i sintomi sofferti. Tale trattamento deve soddisfare gli standard di buona pratica medica e non può essere somministrato a discrezione tua o del fornitore del trattamento.

Tu o te: Le persone fisiche per le quali è valida la copertura assicurativa.

Veicolo a noleggio: Automobile o altro veicolo per l'uso su strada pubblica o su aree a questa equiparate di veicoli a motore da te temporaneamente noleggiato durante il viaggio per il periodo indicato nel relativo contratto di noleggio auto.

Vettore: Società autorizzata al trasporto commerciale di passeggeri tra luoghi diversi, via terra, aria o acqua a fronte del pagamento di un corrispettivo. Non rientrano qui:
· Società di noleggio auto;
· I vettori privati o non commerciali;
· I mezzi di trasporto a noleggio, ad eccezione di quelli di gruppo noleggiato da un Tour Operator;
· Il trasporto pubblico locale.

Viaggio: Lo spostamento verso e/o da una località al di fuori del tuo comune di residenza/domicilio di durata massima di **30** giorni. Restano esclusi i viaggi per ricevere assistenza o cure mediche di qualsiasi tipo, i traslochi, il tragitto verso e dal luogo di lavoro.

DURATA DELLA COPERTURA

La Polizza è valida per la durata del pacchetto turistico o del solo servizio "trasporto in pullman", così come risultante dal relativo contratto o documento di viaggio e, comunque, per un periodo massimo di 30 giorni continuativi. Come riferimento per la decorrenza, la Compagnia utilizza il fuso orario di Roma (UTC/GMT +1). La copertura opera solo per gli eventi verificatisi nel corso di un Viaggio e nel periodo di validità della Polizza.
Ai fini di calcolo della durata del Viaggio, fatta eccezione per i viaggi in giornata, la data di partenza e la data di ritorno sono conteggiate come due giorni separati.
Questa Polizza opera per lo specifico viaggio a copertura del quale è stata emessa e non può essere rinnovata.

DESCRIZIONE DELLE GARANZIE

In questa sezione troverai il dettaglio delle garanzie incluse nella tua Polizza.
Ricorda che le garanzie possono essere soggette a condizioni specifiche per la loro operatività o prevedere l'applicazione di esclusioni.

1. ANNULLAMENTO O MODIFICA DEL VIAGGIO

Art. 1.1 - Oggetto della copertura

In caso di annullamento o modifica del viaggio per un evento coperto elencato qui di seguito, la Compagnia ti rimborserà la penale o la caparra confirmatoria contrattualmente applicata da un Fornitore di servizi di viaggio, i costi di annullamento e i costi di modifica per la riprenotazione del trasporto, fino al raggiungimento dell'importo massimo previsto dalla copertura di annullamento o modifica del viaggio elencata nel Riepilogo delle garanzie e al netto di quanto già eventualmente recuperato a titolo di compensazione. La garanzia è valida fino a quando non avrai usufruito dal primo servizio previsto dal tuo viaggio (ad es. trasporto o alloggio). Se hai pagato in anticipo un alloggio condiviso e il tuo compagno di viaggio annulla il viaggio, ti rimborseremo eventuali costi aggiuntivi addebitati per il tuo soggiorno.

IMPORTANTE: Ricorda che dovrai informare immediatamente tutti i fornitori di servizi di viaggio della necessità di annullare o modificare il viaggio da quando ne vieni a conoscenza, anche nel caso in cui sia un medico a consigliare di non partire. La Compagnia effettuerà il rimborso nella percentuale esistente alla data in cui si è verificata l'evento (artt. 1914 e 1915 Cod. Civ). Pertanto, se annulli o modifichi il viaggio successivamente al termine previsto, gli eventuali maggiori costi addebitati rimarranno a tuo carico.

Art. 1.2 Eventi coperti:

1. Malattia o infortunio che colpiscono te o il tuo compagno di viaggio e che siano di gravità tale da richiedere l'annullamento del viaggio. La copertura è valida anche in caso di malattie epidemiche o pandemiche diagnosticate come il Covid-19.

Condizione di operatività:

a. prima di annullare il viaggio presso l'organizzatore del viaggio o il fornitore di servizi di viaggio, assicurati che un medico certifichi che le condizioni mediche di cui al punto 1 siano tali da impedire la partecipazione al viaggio.

2. Malattia o infortunio di un tuo familiare non in viaggio con te. La copertura è valida anche in caso di malattie epidemiche o pandemiche diagnosticate come il Covid-19.

Condizione di operatività:

a. le condizioni mediche devono essere considerate di pericolo per la vita da parte di un medico o tali da rendere necessario un ricovero ospedaliero.

3. Tuo decesso o del tuo compagno di viaggio, di un familiare o del cane da assistenza, sopravvenuto durante il periodo di validità della Polizza.

4. Tu o il tuo compagno di viaggio siete sottoposti a quarantena prima dell'inizio del viaggio perché esposti a:
a. Malattia contagiosa non classificata come epidemia o pandemia;
b. Malattia che ha caratteristiche di epidemia o pandemia (come COVID-19), se sono soddisfatte le seguenti condizioni:
i. tu o un tuo compagno di viaggio siete individualmente e nominativamente posti in isolamento fiduciario in conformità alle direttive fornite dalle autorità competenti a causa di un'epidemia o pandemia; ii. la quarantena non si applica:
· a una parte o a tutta una popolazione;
· a un'area geografica, edificio o nave o aereo (inclusi l'ordine o la raccomandazione di confinamento domiciliare o altre restrizioni alla mobilità);
· nel luogo di partenza, di destinazione del viaggio o nelle tappe intermedie.

La presente condizione rimane valida anche se in parallelo sussiste la messa in quarantena descritta al precedente punto 4-b -i). 5. Incidente avvenuto il giorno di partenza che coinvolga te o il tuo compagno di viaggio.

Condizioni di operatività:

a. tu o un tuo compagno di viaggio necessitate di cure mediche; oppure
b. il veicolo su cui tu o il tuo compagno di viaggio state viaggiando deve essere riparato per permettere l'utilizzo in sicurezza.

6. Tu sei legalmente tenuto a comparire in giudizio durante il periodo originariamente previsto per il viaggio.

Condizione di operatività:

a. La copertura non è valida se la comparizione in giudizio rientra nell'ambito delle tue mansioni professionali in qualità di avvocato, cancelliere, perito, funzionario delle forze dell'ordine o ogni altra posizione lavorativa che potrebbe richiedere la presenza ordinaria in un procedimento legale.

7. La tua residenza / domicilio è inagibile.

8. Il vettore è impossibilitato a raggiungere la località di destinazione del tuo viaggio nelle 24 ore successive all'orario di arrivo inizialmente previsto a causa di uno dei seguenti motivi:
A. Calamità naturale;
B. Avverse condizioni meteorologiche;
C. Sciopero, solo se sia stato indetto successivamente all'acquisto della Polizza;
D. Ordine ufficiale di chiusura dello spazio aereo o del traffico ferroviario da parte delle autorità competenti. Restano comunque esclusi gli avvisi, bollettini di viaggio o divieti anche se emessi da qualsivoglia governo o autorità pubblica competente. Tuttavia, se è possibile raggiungere la tua destinazione con mezzi diversi da quelli inizialmente previsti, la Compagnia ti rimborserà fino al capitale assicurato in polizza:
i. le spese del trasporto alternativo al netto di eventuali costi da te recuperati dai fornitori di servizi di viaggio;
ii. le spese di alloggio già corrisposte ma non godute in caso di ritardato arrivo a destinazione al netto di eventuali costi da te recuperati dai fornitori di servizi di viaggio.

Condizioni di operatività:

a. l'eventuale trasporto alternativo deve avvenire in una classe di servizio il cui costo sia pari o inferiore a quella inizialmente prenotata.
b. la copertura non si applica in caso di sciopero del personale dipendente del vettore, o di una sua società consociata.

9. Licenziamento o sospensione dal lavoro che riguardi te o il tuo compagno di viaggio avvenuti successivamente all'acquisto della Polizza.

Condizioni di operatività:

a. il licenziamento o la sospensione non è direttamente imputabile ad una responsabilità tua o del tuo compagno di viaggio;
b. il contratto di lavoro deve essere stato a tempo indeterminato; e
c. il contratto di lavoro deve aver avuto una durata minima di 12 mesi.

10. Nuova assunzione con contratto a tempo indeterminato che riguardi te o il tuo compagno di viaggio avvenuta dopo l'acquisto della Polizza e che richiede la presenza al lavoro durante il periodo originariamente previsto per il viaggio.

11. Tu o il tuo compagno di viaggio trasferite la propria residenza a una distanza di almeno 150 chilometri a causa di trasferimento della sede lavorativa. La copertura si estende anche al trasferimento del coniuge, del convivente more uxorio o della persona a te civilmente unita.

12. Tu o il tuo compagno di viaggio, in qualità di soccorritore di primo intervento, siete chiamati in servizio a causa di un incidente o di un'emergenza (inclusa una calamità naturale) per fornire aiuto o soccorso durante il periodo originariamente previsto per il viaggio.

13. Tuo o il tuo compagno di viaggio siete convocati davanti alle competenti Autorità per le pratiche di adozione di un minore durante il periodo originariamente previsto per il viaggio.

14. Modifica del periodo di congedo o assegnazione a un nuovo incarico, qualora tu, il tuo compagno di viaggio o un familiare prestiate servizio nelle forze armate. Restano esclusi i motivi di guerra o azioni disciplinari.

15. Le tue condizioni di salute o quelle del tuo compagno di viaggio non permettono di sottoporsi a una vaccinazione obbligatoria per l'ingresso nel luogo di destinazione. 16. Furto dei documenti di viaggio tuoi o del tuo compagno di viaggio.

Condizione di operatività:

a. tu o il tuo compagno di viaggio dovete dare prova di aver fatto il possibile per il rifacimento dei documenti entro la data di partenza originariamente prevista.

Il rimborso è soggetto all'applicazione di uno scoperto e sarà effettuato in base a quanto indicato come importo massimo nel Riepilogo delle garanzie.

2. ALTRI SERVIZI DI ASSISTENZA IN VIAGGIO

Se hai necessità di ricevere assistenza durante il viaggio, la Centrale Operativa della Compagnia grazie alla sua rete globale e ad un team multilingue, organizza ed eroga, 24 ore su 24, le seguenti prestazioni:

Art 2.1 - Reperimento di un medico o di una struttura sanitaria

In caso di necessità durante il viaggio, la Compagnia individua e ti fornisce i riferimenti di un medico o di una struttura sanitaria.

Art. 2.2 - Monitoraggio dello stato di salute in caso di ricovero

In caso di ricovero ospedaliero, il personale medico della Compagnia si terrà in costante contatto con te e con il tuo medico curante a destinazione. Su tua richiesta e con il tuo consenso, la Compagnia potrà informare i tuoi familiari e il tuo medico personale del tuo stato di salute.

Art. 2.3 - Rifacimento documenti di viaggio

In caso di smarrimento o furto del passaporto o di altri documenti di viaggio, la Compagnia ti metterà in contatto con gli uffici preposti alla sostituzione dei documenti.

Art. 2.4 - Interprete a disposizione

In caso di necessità di natura medica, la Compagnia metterà a tua disposizione un interprete anche per favorire il tuo contatto con i medici curanti.

Art. 2.5 - Anticipo di denaro

Se il viaggio subisce un ritardo o viene interrotto e insorge la necessità di disporre di denaro extra per coprire spese impreviste, la Compagnia ti assisterà nell'organizzazione del trasferimento di fondi dalla tua famiglia o da ogni altra persona da te indicata.

Art. 2.6 - Reperimento legale

In caso di necessità durante il viaggio, la Compagnia ti fornisce i contatti di un legale per permetterti di gestire le controversie in loco.

Art. 2.7 - Invio messaggi urgenti

Su tua richiesta, la Compagnia provvede all'inoltro di messaggi urgenti a qualcuno a casa.

ESCLUSIONI GENERALI

Questa sezione riporta le esclusioni generali applicabili a tutte le garanzie previste dalla Polizza. Una "esclusione" è un evento, fatto o avvenimento non coperti dalla presente Polizza e per i quali la Compagnia non provvederà all'erogazione delle garanzie e ai pagamenti previsti dalle condizioni generali di assicurazione.
Questa Polizza non fornisce alcuna copertura per fatti derivanti direttamente o indirettamente da una delle seguenti esclusioni generali se riguardano te, un tuo compagno di viaggio o un familiare:

1. Qualsiasi perdita, condizione o evento noto, prevedibile, previsto o atteso al momento dell'acquisto della Polizza;
2. Malattie preesistenti;
3. Atti di autolesionismo, incluso il suicidio o il tentato suicidio;
4. Gravidanza o parto normale e senza complicazioni, tranne nei casi in cui sono espressamente menzionati e coperti dalle garanzie Annullamento o Modifica del viaggio o Interruzione del viaggio;
5. Trattamenti per la fertilità o aborto volontario;
6. Disturbo mentale o nervoso, come il morbo di Alzheimer, l'ansia, la demenza, la depressione, la nevrosi, la psicosi o i sintomi fisici correlati.
7. Uso di sostanze stupefacenti o abuso di alcol, e qualsiasi sintomo fisico correlato. Ciò non si applica ai farmaci prescritti da un medico e utilizzati secondo prescrizione;
8. Atti commessi con l'intento di causare un danno o un atto di grave negligenza da parte tua o del tuo compagno di viaggio; 9. Prestazione di servizio come membro dell'equipaggio, tirocinante o istruttore/allievo a bordo di aeromobili, veicoli commerciali o imbarcazioni commerciali;
10. Partecipazione a competizioni sportive e relative prove, salvo che le

stesse abbiano carattere ricreativo;
11. Partecipazione a sport estremi e ad attività ad alto rischio in generale e l'esercizio, in particolare, delle seguenti attività:
a. Skydiving, base jumping, deltaplano o paracadutismo;
b. bungee jumping;
c. Speleologia, discesa in corda doppia o in grotta;
d. Sci o snowboard al di fuori di piste segnalate o in un'area accessibile in elicottero;
e. Sport di arrampicata o free climbing;
f. Qualsiasi attività ad alta quota;
g. Combattimento personale o sport di combattimento;
h. Corse o allenamenti con un veicolo a motore o moto d'acqua;
i. Immersione in apnea;
j. Immersioni subacquee a una profondità superiore a 20 metri o senza un istruttore subacqueo.
Affinché le attività sportive svolte siano coperte, devono essere:
i. Organizzate nell'ambito del viaggio;
ii. Fornite da una società regolamentata o autorizzata ove richiesto;
iii. Non altrimenti vietate dalla legge.
Ai fini della validità della copertura, è necessario indossare tutte le attrezzature di sicurezza richieste durante la partecipazione alle attività sportive.
12. Atto illegittimo che comporti una condanna, tranne quando tu, un compagno di viaggio o un familiare siate vittime di tale atto;
13. Epidemia o pandemia, tranne quando un'epidemia o una pandemia sono espressamente menzionate e incluse in copertura per le garanzie Assistenza in viaggio, Annullamento del viaggio;
14. Calamità naturale, salvo quanto espressamente previsto per Annullamento o Modifica del viaggio, Interruzione del viaggio o per Ritardato arrivo a destinazione;
15. Inquinamento atmosferico, idrico o di altro tipo o minaccia di emissione di sostanze inquinanti, compreso l'inquinamento o la contaminazione termica, biologica e chimica;
16. Reazioni o radiazioni nucleari, contaminazioni radioattive;
17. Guerra (dichiarata o non dichiarata) o azioni di guerra;
18. Obblighi militari, salvo quanto espressamente coperto per le garanzie Annullamento o Modifica del viaggio, Interruzione del viaggio;
19. Disordini civili o agitazioni, tranne quando i disordini civili o le agitazioni sono espressamente menzionati e coperti per le garanzie Interruzione del viaggio o Ritardato arrivo a destinazione;
20. Atti di terrorismo. Questa esclusione non si applica alla copertura Spese mediche e Assistenza in viaggio;
21. Rischio politico;
22. Cyber risk;
23. Atti, avvisi/bollettini di viaggio o divieti da parte di qualsiasi governo o autorità pubblica;
24. Cessazione totale delle operazioni da parte di qualsiasi fornitore di servizi di viaggio a causa di condizioni economiche, con o senza presentazione di istanza di fallimento;
25. Restrizioni per i fornitori di servizi di viaggio su qualsiasi bagaglio, comprese le forniture e le attrezzature mediche;
26. Usura ordinaria, materiali o lavorazioni difettose;
27. Viaggio intrapreso con l'intenzione di ricevere assistenza sanitaria o cure mediche di qualsiasi tipo;
28. Viaggio intrapreso contro uno sconsiglio o limitazione emessi del governo o altra autorità pubblica competente nazionale o del luogo di destinazione o contro il parere del medico.

Questa Polizza non fornisce alcuna copertura, pagamento o servizio per qualsivoglia attività che violi qualsivoglia legge o regolamento applicabile o qualora il tuo nominativo risulti nell'elenco delle persone segnalate da organismi internazionali, incluse, a titolo esemplificativo ma non esaustivo, sanzioni economiche/commerciali o embargo.

IMPORTANTE: Non avrai diritto al rimborso se:
1. I biglietti del vettore non evidenziano le date di viaggio;
2. Le date di viaggio comunicate non corrispondono alle date di viaggio effettive. Se la Polizza è emessa in abbinamento o a copertura di un viaggio di sola andata, farà fede la sola data di partenza indicata.

DISPOSIZIONI IN CASO DI SINISTRO
Obblighi in caso di sinistro:
tu o qualcuno per conto tuo:
ANNULLAMENTO O MODIFICA DEL VIAGGIO
Entro 5 giorni dalla data in cui si verifica l'evento, dopo aver annullato il soggiorno presso il fornitore di servizi di viaggio dove è stato prenotato, deve:
a. inoltrare denuncia scritta alla Compagnia, indicando:
1. dati anagrafici e recapito;
2. numero di prenotazione;
3. lettera/email di penale rilasciata dal fornitore di servizi di viaggio;
4. nome e indirizzo della Banca, codice IBAN, codice SWIFT nel caso di conto estero e nome del titolare del conto corrente se differente dall'intestatario della pratica;
5. documentazione oggettivamente provante la causa della rinuncia, in originale; se di ordine medico il certificato deve riportare la patologia e l'indirizzo ove è reperibile la persona ammalata od infortunata;
b. al più presto (anche oltre 5 giorni), deve inviare i seguenti documenti e dati:
1. documentazione attestante il legame tra te e l'eventuale altro soggetto che ha determinato l'annullamento;
2. contratto di viaggio/soggiorno con ricevute di pagamento, in copia;
3. copia del documento attestante la trattenuta della penale o caparra emessa dal fornitore di servizi di viaggio e documenti di viaggio in originale, per penale del 100%;
4. codice fiscale del destinatario del pagamento, ai sensi della legge n.248 del 4 agosto 2006. In alternativa è possibile denunciare il sinistro attraverso il sito web www.allianz-protection.com nella sezione "Denuncia il tuo sinistro" entro i medesimi termini sopra indicati.

ALTRI SERVIZI DI ASSISTENZA IN VIAGGIO Per ogni richiesta di Assistenza potrai contattare immediatamente la Centrale Operativa, in funzione 24 ore su 24, specificando:
a. il numero di Polizza;
b. i dati anagrafici, il codice fiscale e il recapito. **AVVERTENZE PER LA GESTIONE DEL SINISTRO**
La Compagnia si riserva il diritto di richiedere tutta la documentazione necessaria a trattare il sinistro ed alle verifiche del caso, che tu ti impegni a mettere a disposizione.
Seguire attentamente le istruzioni riportate nel presente articolo è fondamentale per una corretta e rapida liquidazione del danno.
Per una più tempestiva e sicura liquidazione del sinistro, si rende indispensabile l'indicazione precisa delle tue coordinate bancarie e del tuo Codice Fiscale al fine di poter predisporre il pagamento del risarcimento mediante bonifico.
RIFERIMENTI IMPORTANTI
per tutte le informazioni relative ad eventuali sinistri vi invitiamo a consultare il sito web www.allianz-protection.com
Per richieste di rimborsi inviare comunicazioni e documentazione, a mezzo posta, a:
AWP P&C S.A.
RAPPRESENTANZA GENERALE PER L'ITALIA
SERVIZIO LIQUIDAZIONE DANNI
CASELLA POSTALE 461
Via Cordusio, 4 - 20123 MILANO

Per ogni necessità di assistenza contattare la Centrale Operativa
CENTRALE OPERATIVA
Tel. +39 02 26 609 539
Viale Brenta, 32 - 20139 MILANO
E- mail: ita.assistenza@allianz.com

NORMATIVA COMUNE A TUTTE LE GARANZIE
Art. 1 - Validità e decorrenza
La copertura assicurativa è valida:
a. per viaggi effettuati a scopo turistico, di studio e d'affari.
b. se chi aderisce alla Polizza collettiva è maggiorenne dotato di capacità di agire, ove applicabile;
c. nei limiti delle prestazioni e dei capitali previsti per il luogo ove si è verificato l'evento ma, comunque, entro il capitale previsto per la destinazione indicata nel Riepilogo delle coperture. Tale disposizione si applica anche alle tappe di tratte di congiunzione.
Art. 2 - Validità territoriale
L'assicurazione è valida nel Mondo intero.
Restano in ogni caso esclusi i paesi che, pur rientrando nell'ambito di validità della polizza, al momento della partenza per il viaggio risultano sottoposti ad embargo (totale o parziale) oppure a provvedimenti sanzionatori da parte delle Nazioni Unite e/o dell'Unione Europea.
L'elenco di tali Paesi è disponibile sul sito https://www.allianz-partners.com/it_IT/Prodotti-e-Soluzioni/Travel.html
Art. 3 - Persone assicurabili
La Compagnia assicura le persone:
a. domiciliate o residenti in Italia e nella Repubblica di San Marino, che dispongano di Codice Fiscale;
b. dotate di capacità giuridica al momento della sottoscrizione della Polizza.
Art. 4 - Limiti di sottoscrizione
Non è consentita la stipulazione di più polizze emesse da AWP P&C S.A - Rappresentanza Generale per l'Italia a garanzia del medesimo rischio al fine di:
a. elevare i capitali assicurati dalle specifiche garanzie dei prodotti;
b. prolungare il periodo di copertura di un rischio (viaggio) già in corso;
c. prolungare il periodo di copertura oltre i 30 giorni continuativi per lo stesso viaggio.
In caso di presenza della garanzia Annullamento o Modifica del viaggio, la Polizza deve essere stipulata al momento della prenotazione del viaggio o, comunque, non oltre 3 giorni dalla data di prenotazione. Qualora l'emissione avvenga successivamente a tale data, in caso di sinistro la Compagnia non darà seguito alle richieste di assistenza o di rimborso. Negli altri casi la Polizza deve essere stipulata prima dell'inizio del viaggio. Qualora l'emissione avvenga successivamente alla data di partenza, in caso di sinistro la Compagnia non darà seguito alle richieste di assistenza o di rimborso.
Art. 5 - Forma delle Comunicazioni
Tutte le tue comunicazioni, ad eccezione della preventiva chiamata alla Centrale Operativa, devono essere fatte per iscritto, secondo le modalità accettate dalla Compagnia.
Art. 6 - Oneri Fiscali
Gli oneri fiscali sono a carico del Contraente.
Art. 7 - Esagerazione dolosa del danno
In caso di esagerazione dolosa dell'ammontare del danno perdi il diritto all'indennizzo.
Art. 8 - Diritto di surroga
La Compagnia si intende surrogata, fino alla concorrenza della somma liquidata, in tutti i diritti e le azioni che tu puoi avere nei confronti dei responsabili dei danni.
È fatto tuo obbligo, pena la decadenza, fornire documenti ed informazioni tali da consentire l'esercizio del diritto di rivalsa e a dare atto a tutte le iniziative necessarie a salvaguardare lo stesso.
Art. 9 - Riduzione delle somme assicurate a seguito di sinistro
In caso di sinistro le somme assicurate con le singole garanzie di polizza ed i relativi limiti di indennizzo si intendono ridotti, con effetto immediato e fino al termine del periodo di assicurazione in corso, di un importo uguale a quello del danno rispettivamente indennizzabile al netto di eventuali franchigie o scoperti senza corrispondente restituzione di premio.
La presente disposizione non si applica alla garanzia "Annullamento o Modifica del Viaggio" in quanto la stessa, indipendentemente dall'esito della richiesta e dal valore dell'eventuale indennizzo, si intende operante per un unico evento di danno e conseguente denuncia di sinistro. Pertanto, la garanzia Annullamento o Modifica del viaggio cessa al verificarsi dell'evento.
Art. 10 - Rinvio alle norme di legge
Per tutto quanto non espressamente regolato dal questo contratto valgono le norme della legge italiana.
Art. 11 - Disposizioni e limitazioni
Tu liberi dal segreto professionale i medici che si sono occupati di te, esclusivamente per gli eventi oggetto della presente Polizza ed esclusivamente nei confronti della Compagnia e dei magistrati eventualmente investiti dell'esame dell'evento.
RIEPILOGO DELLE GARANZIE
Garanzie destinazione del viaggio. Annullamento o modifica del viaggio (nel caso tu debba rinunciare al viaggio o modificare il periodo per cui è programmato prima della partenza).
Massimo per pax - Massimo per pratica

ITALIA	EUROPA	FED. RUSSA	MONDO (inclusi USA & Canada)
€ 4.750	€ 4.750	€ 4.750	€ 4.750
€ 40.000	€ 40.000	€ 40.000	€ 40.000

Franchigia / Scoperto /Condizioni
Su ogni rimborso sarà applicato uno scoperto del 10%,
I capitali indicati sono da intendersi per evento e fino a concorrenza del massimale annuo
Il Riepilogo delle garanzie contiene una breve descrizione delle coperture previste dalla polizza collettiva. A tutte le garanzie sono applicate termini, condizioni ed esclusioni. Ti chiediamo di leggere attentamente la polizza per conoscere le condizioni integrali.
MODALITÀ DI ADESIONE ALLA POLIZZA
Il Cliente/Viaggiatore, all'atto della prenotazione, dopo essere stato adeguatamente informato riguardo le garanzie e le coperture assicurative, qualora intenda aderire alla Polizza, sottoscriverà il modulo di adesione ed effettuerà il pagamento del premio assicurativo determinato in base al costo individuale del viaggio/soggiorno come riportato nella Tabella Premi.

Tabella premi
Parametri per la determinazione del Premio 4,2% del costo del viaggio (imposte comprese)
Informazioni Relative alla Società
Denominazione Sociale e forma giuridica della Società (Impresa Assicuratrice)
L'Impresa Assicuratrice è AWP P&C S.A.
Sede Legale
7, Dora Maar, 93400 Saint-Ouen - France
Registro delle Imprese e delle Società Francesi nr. 519490080
Capitale Sociale sottoscritto Euro 17.287.285
Autorizzazione all'esercizio delle assicurazioni
Autorizzata all'esercizio delle assicurazioni dall'Autorité de Contrôle Prudentiel (ACPR) il 1 febbraio 2010
Rappresentanza Generale per l'Italia
Viale Brenta 32, CAP 20139, Milano ITALIA
Codice Fiscale, Partita IVA e iscrizione al Registro delle Imprese di Milano nr. 07235560963 - Rea 1945496
Recapito Telefonico – Sito Internet – Indirizzo e-mail
02/23.695.1 - www.allianz-partners.it - info@allianz-assistance.it
Abilitazione all'esercizio delle assicurazioni
Società abilitata all'esercizio dell'attività Assicurativa in Italia in regime di stabilimento, iscritta il 3 novembre 2010, al nr. I.00090, all'appendice dell'albo Imprese Assicurative, Elenco I
Informazioni Relative al Contratto
Legislazione applicabile al contratto:
La legislazione applicabile al contratto è quella italiana; le Parti hanno comunque la facoltà prima della conclusione del contratto stesso, di scegliere una legislazione diversa.
La Società propone di scegliere la legislazione italiana.
Resta comunque ferma l'applicazione di norme imperative del diritto italiano.
Prescrizioni dei diritti derivanti dal contratto:
Ogni diritto dell'Assicurato nei confronti di AWP P&C S.A. derivanti dal presente contratto si prescrive in due anni dal giorno in cui si è verificato il fatto su cui si fonda il diritto, ai sensi dell'art. 2952 del C.C.
Reclami in merito al contratto:
Eventuali reclami riguardanti il rapporto contrattuale o la gestione dei sinistri devono essere inoltrati per iscritto (posta, fax ed e-mail) alla Società:
Servizio Qualità
AWP P&C S.A.– RAPPRESENTANZA GENERALE PER L'ITALIA
Viale Brenta 32, 20139 - MILANO (Italia)
fax: +39 02 26 624 008
e-mail: reclamiawp@allianz.com

Qualora l'esponente non sia soddisfatto dall'esito del reclamo o in caso di assenza di riscontro entro 45 giorni, potrà rivolgersi all'IVASS, Servizio Tutela degli Utenti, Via del Quirinale 21, 00187 Roma (RM), corredando l'esposto della documentazione relativa al reclamo trattato dalla Compagnia.
Per la presentazione di reclami ad IVASS occorre utilizzare l'apposito modello reperibile sul sito www.ivass.it, alla sezione "Per il Consumatore - Come presentare un reclamo".
Per controversie inerenti la quantificazione delle prestazioni e l'attribuzione della responsabilità è competente esclusivamente l'Autorità Giudiziaria. Prima di adire all'Autorità Giudiziaria è tuttavia possibile, e in alcuni casi necessario, cercare un accordo amichevole mediante sistemi alternativi di risoluzione delle controversie, quali:
- Mediazione (L. 9/8/2013, n.98): può essere avviata presentando istanza ad un Organismo di Mediazione tra quelli presenti nell'elenco del Ministero di Giustizia, consultabile sul sito www.giustizia.it.
- Negoziazione assistita (L. 10/11/2014, n.162):
può essere avviata tramite richiesta del proprio avvocato alla Compagnia.
Per la risoluzione di liti transfrontaliere il reclamante con domicilio in Italia può presentare il reclamo all'IVASS o direttamente al sistema estero competente per l'attivazione della procedura FIN-NET, mediante accesso al seguente sito internet: http://ec.europa.eu/finance/fin-net/
Informazioni in corso di Contratto
Qualora nel corso della durata contrattuale dovessero intervenire variazioni inerenti alle informazioni relative alla Società e/o quella relativa al contratto, la Società si impegna a comunicarle tempestivamente al Contraente, nonché fornire ogni necessaria precisazione.

CONDIZIONI GENERALI più TRASFERIMENTI

REGIONE SARDEGNA

SUPPLEMENTI:

Per trasferimenti dalle ore 06:00 alle ore 08:00 e dalle ore 22:00 alle ore 24.00: + 30%;
(**) Per trasferimenti dal Porto di Golfo Aranci + Euro 7,00 a tratta.
Seggiolino/rialzo 0/12 anni (da/per Olbia): facoltativo su richiesta, euro 20 a tratta (da prenotare e pagare in agenzia all'atto della prenotazione). Preavviso minimo 48 ore prima della partenza.
Seggiolino/rialzo 0/12 anni (da/per Cagliari/Alghero/Porto Torres): facoltativo su richiesta.
Preavviso minino 48 ore prima della partenza, da pagare in loco (listino in vigore all'arrivo).

N.B.: All'atto della prenotazione è obbligatorio trasmettere l'operativo volo/nave ed un numero di telefono.

Dal PORTO o AEROPORTO di OLBIA (**)Dal PORTO di GOLFO ARANCI	Auto 1/3 persone per tratta €	Minibus 4/8 persone per tratta €
Stintino	300	370
S. Teresa di Gallura	140	200
Palau	115	170
Baia Sardinia / Cannigione	95	130
Golfo Aranci / Budoni / San Teodoro	95	130
Cala Gonone	190	255
Marina di Orosei / Cala Ginepro	150	200
Platamona	250	330

Dal PORTO o AEROPORTO di CAGLIARI	Auto 1/3 persone per tratta €	Minibus 4/8 persone per tratta €
Villasimius / Cala Sinzias	135	195
Costa Rei / Castiadas	135	195
S. Maria Navarrese Cardedu / Arbatax	285	335

Dal PORTO di PORTO TORRES	Auto 1/3 persone per tratta €	Minibus 4/8 persone per tratta €
Stintino	105	135
Platamona	125	160
Valledoria	170	200

Dall'AEROPORTO di ALGHERO	Auto 1/3 persone per tratta €	Minibus 4/8 persone per tratta €
Stintino	120	160
Platamona	140	170
Valledoria	185	215

REGIONE SICILIA

SUPPLEMENTI:

Per trasferimenti dalle ore 06:00 alle ore 08:00 e dalle ore 22:00 alle ore 24.00: + 30%;
Collettivo: Venerdì / Venerdì solo in fascia oraria 8:00 – 20:00 (da/per per Pollina/Campo Felice Roccella/ Sciacca) facoltativo su richiesta, Euro 30 a tratta a persona (da prenotare e pagare in agenzia all'atto della prenotazione). Preavviso minimo 48 ore prima della partenza.
Seggiolino/rialzo 0/12 anni (da/per Palermo/Catania/Comiso): facoltativo su richiesta, Euro 20 a tratta (da prenotare e pagare in agenzia all'atto della prenotazione).
Preavviso minimo 48 ore prima della partenza.
Seggiolino/rialzo 0/12 anni (da/per Pollina/Campo Felice Roccella/Sciacca): facoltativo su richiesta. Preavviso minimo 48 ore prima della partenza, da pagare in loco (listino in vigore all'arrivo).
(*)Minibus: 4/6 Posti

N.B.: All'atto della prenotazione è obbligatorio trasmettere l'operativo volo/nave ed un numero di telefono.

Dall'AEROPORTO di PALERMO	Auto 1/3 persone per tratta €	Minibus 4/7 persone per tratta €
Cefalù	205	255
Pollina – Campo Felice di Roccella	270	325
Trabia	120	175
Terrasini	120	165
Isole delle Femmine	95	135
Selinunte/Menfi	255	300
Sciacca	270	325
Kamarina / Ragusa / Marina di Butera	540	670 *

Dal PORTO di PALERMO	Auto 1/3 persone per tratta €	Minibus 4/7 persone per tratta €
Cefalù	190	230
Pollina – Campo Felice di Roccella	260	310
Trabia	150	195
Terrasini	90	120
Isole delle Femmine	80	120
Sciacca	260	310
Kamarina / Ragusa / Marina di Butera	465	605*

Dall'AEROPORTO di CATANIA	Auto 1/3 persone per tratta €	Minibus 4/6 persone per tratta €
Kamarina / Ragusa / Marina di Butera	260	325
Forza D'Agrò	355	440

Dall'AEROPORTO di COMISO	Auto 1/3 persone per tratta €	Minibus 4/6 persone per tratta €
Kamarina / Ragusa	120	160
Forza D'Agrò	355	440

REGIONE PUGLIA E BASILICATA

SUPPLEMENTI:

Per trasferimenti dalle ore 06:00 alle ore 08:00 e dalle ore 22:00 alle ore 24.00: + 30%.
Trasferimenti da/per Stazione ferroviaria Brindisi o Lecce quotazioni su richiesta.
Seggiolino/rialzo 0/12 anni: facoltativo su richiesta. Preavviso minimo 48 ore prima della partenza, da pagare in loco (listino in vigore all'arrivo).

N.B.: All'atto della prenotazione è obbligatorio trasmettere l'operativo volo/nave ed un numero di telefono.

Dall'AEROPORTO di BARI o BRINDISI	Auto 1/3 persone per tratta		Minibus 4/8 persone per tratta	
	BRINDISI EURO	BARI EURO	BRINDISI EURO	BARI EURO
Carovigno	65	160	90	190
Polignano - Monopoli	130	130	155	145
P. Cesareo - S. Isidoro	130	230	165	265
Lido Marini – Torre San Giovanni – Marina D'Ugento	170	225	190	270
Torre dell'Orso - Cesine - Melendugno	125	225	160	265
S. Maria al Bagno - Otranto	140	235	160	285
Frassanito	125	205	150	255
Castellaneta Marina	230	230	240	285
Torre Ovo - Campo Marino di Maruggio	230	235	240	285
Scanzano Jonico - Policoro	235	235	285	285
Metaponto - Marina di Pisticci	235	235	285	285
Nova Siri Marina	240	300	240	300

REGIONE CALABRIA

SUPPLEMENTI:

Per trasferimenti dalle ore 06:00 alle ore 08:00 e dalle ore 22:00 alle ore 24.00: + 30%.
Seggiolino/rialzo 0/12 anni: facoltativo su richiesta. Preavviso minimo 48 ore prima della partenza, da pagare in loco (listino in vigore all'arrivo).

N.B.: All'atto della prenotazione è obbligatorio trasmettere l'operativo volo/nave ed un numero di telefono.

Dall'AEROPORTO di LAMEZIA TERME o CROTONE	Auto 1/3 persone per tratta		Minibus 4/8 persone per tratta	
	LAMEZIE T. EURO	CROTONE EURO	LAMEZIE T. EURO	CROTONE EURO
Nicotera	155	235	215	300
S. Andrea dello Jonio	130	130	170	205
Squillace Marina	110	130	150	205
Isola Capo Rizzuto	145	70	195	115
Tropea / Pizzo C. / Briatico	115	205	155	270
Paola	115	-----	155	-----
Diamante/ Grisolia / Cirella	210	-----	235	-----
San Nicola Arcella	225	-----	250	-----
Scalea	225	-----	245	-----
Sibari	235	205	285	260
Mandatoriccio / Cariati	235	170	285	205

CONDIZIONI GENERALI *più* VOLO E TRASFERIMENTI

REGIONE SARDEGNA

PARTENZE DI MARTEDÌ SU OLBIA
I GIARDINI DI CALA GINEPRO · CLUB ESSE CALAGONONE
CLUB ESSE PALMASERA · CLUB ESSE GALLURA BEACH
CLUB ESSE CALA BITTA · CLUB ESSE POSADA
· CLUB ESSE SHARDANA

IL MARTEDÌ VOLO PER OLBIA + TRASFERIMENTI COLLETTIVI* IN SARDEGNA

Partenze da	28/05 - 18/06	25/06 - 20/08	27/08 - 17/09
Roma	240	290	240
Milano Linate	270	320	270

***Trasferimenti collettivi:** in alcuni casi si potrebbero rendere necessarie attese in Aeroporto in funzione degli operativi dei voli.

Quote per persona ed includono: volo a/r dalla città prescelta per Olbia e viceversa, trasferimenti collettivi* Apt / Hotel / Apt;

Le quote non includono:
Tasse aeroportuali: Forfait Euro 60 a persona dai 2 anni in poi (bambini 0/2 anni no tasse);

0/2 anni: pagano Euro 50 (volo + tfr + tasse);

Bambini 2/12 anni n.c.: Riduzione Euro 40

Possibilità di soli trasferimenti a/r dall'Aeroporto di Olbia

PARTENZE DI MARTEDÌ SU ALGHERO
MCLUB DEL GOLFO
CLUB ESSE ROCCARUJA
CLUB ESSE SPORTING

IL MARTEDÌ VOLO PER ALGHERO + TRASFERIMENTI COLLETTIVI* IN SARDEGNA

Partenze da	28/05 - 18/06	25/06 - 20/08	27/08 - 17/09
Roma	240	290	240
Milano Linate	270	320	270

***Trasferimenti collettivi:** in alcuni casi si potrebbero rendere necessarie attese in Aeroporto in funzione degli operativi dei voli.

Quote per persona ed includono: volo a/r dalla città prescelta per Alghero e viceversa, trasferimenti collettivi* Apt / Hotel / Apt;

Le quote non includono:
Tasse aeroportuali: Forfait Euro 60 a persona dai 2 anni in poi (bambini 0/2 anni no tasse);

0/2 anni: pagano Euro 50 (volo + tfr + tasse);

Bambini 2/12 anni n.c.: Riduzione Euro 40

Possibilità di soli trasferimenti a/r dall'Aeroporto di Alghero

PARTENZE DI GIOVEDÌ SU CAGLIARI
MARINA REY BEACH RESORT
MARINA TORRE NAVARRESE BEACH RESORT
CALA LUAS RESORT · ARBATAX PARK RESORT

IL GIOVEDÌ VOLO PER CAGLIARI + TRASFERIMENTI COLLETTIVI* IN SARDEGNA

Partenze da	30/05 - 20/06	27/06 - 22/08	29/08 - 19/09
Roma	240	290	240
Milano Linate	270	320	270

***Trasferimenti collettivi:** in alcuni casi si potrebbero rendere necessarie attese in Aeroporto in funzione degli operativi dei voli.

Quote per persona ed includono: volo a/r dalla città prescelta per Cagliari e viceversa, trasferimenti collettivi* Apt / Hotel / Apt;

Le quote non includono:
Tasse aeroportuali: Forfait Euro 60 a persona dai 2 anni in poi (bambini 0/2 anni no tasse);

0/2 anni: pagano Euro 50 (volo + tfr + tasse);

Bambini 2/12 anni n.c.: Riduzione Euro 40

Possibilità di soli trasferimenti a/r dall'Aeroporto di Cagliari

PARTENZE DI GIOVEDÌ SU OLBIA
MARINA RESORT GARDEN & BEACH · CLUB HOTEL EUROVILLAGE

IL GIOVEDÌ VOLO PER OLBIA + TRASFERIMENTI COLLETTIVI* IN SARDEGNA

Partenze da	30/05 - 20/06	27/06 - 22/08	29/08 - 19/09
Roma	240	290	240
Milano Linate	270	320	270

***Trasferimenti collettivi:** in alcuni casi si potrebbero rendere necessarie attese in Aeroporto in funzione degli operativi dei voli.

Quote per persona ed includono: volo a/r dalla città prescelta per Olbia e viceversa, trasferimenti collettivi* Apt / Hotel / Apt;

Le quote non includono:
Tasse aeroportuali: Forfait Euro 60 a persona dai 2 anni in poi (bambini 0/2 anni no tasse);

0/2 anni: pagano Euro 50 (volo + tfr + tasse);

Bambini 2/12 anni n.c.: Riduzione Euro 40

Possibilità di soli trasferimenti a/r dall'Aeroporto di Olbia

PARTENZE DI VENERDÌ SU CAGLIARI
LIMONE BEACH RESORT · SANT'ELMO BEACH RESORT

IL VENERDÌ VOLO PER CAGLIARI + TRASFERIMENTI COLLETTIVI* IN SARDEGNA

Partenze da	17/05 - 21/06	28/06 - 23/08	30/08 - 27/09
Roma	240	290	240
Milano Linate	270	320	270

***Trasferimenti collettivi:** in alcuni casi si potrebbero rendere necessarie attese in Aeroporto in funzione degli operativi dei voli.

Quote per persona ed includono: volo a/r dalla città prescelta per Cagliari e viceversa, trasferimenti collettivi* Apt / Hotel / Apt;

Le quote non includono:
Tasse aeroportuali: Forfait Euro 60 a persona dai 2 anni in poi (bambini 0/2 anni no tasse);

0/2 anni: pagano Euro 50 (volo + tfr + tasse);

Bambini 2/12 anni n.c.: Riduzione Euro 40

Possibilità di soli trasferimenti a/r dall'Aeroporto di Cagliari

PARTENZE DI VENERDÌ SU OLBIA
MCLUB MARMORATA
BLU HOTEL LACONIA · BLU HOTEL MORISCO

IL VENERDÌ VOLO PER OLBIA + TRASFERIMENTI COLLETTIVI* IN SARDEGNA

Partenze da	17/05 - 21/06	28/06 - 23/08	30/08 - 27/09
Roma	240	290	240
Milano Linate	270	320	270

***Trasferimenti collettivi:** in alcuni casi si potrebbero rendere necessarie attese in Aeroporto in funzione degli operativi dei voli.

Quote per persona ed includono: volo a/r dalla città prescelta per Olbia e viceversa, trasferimenti collettivi* Apt / Hotel / Apt;

Le quote non includono:
Tasse aeroportuali: Forfait Euro 60 a persona dai 2 anni in poi (bambini 0/2 anni no tasse);

0/2 anni: pagano Euro 50 (volo + tfr + tasse);

Bambini 2/12 anni n.c.: Riduzione Euro 40

Possibilità di soli trasferimenti a/r dall'Aeroporto di Olbia

REGIONE SICILIA

PARTENZE DI VENERDÌ SU PALERMO
MCLUB LIPARI · CDSHOTELS TERRASINI · SARACEN SANDS HOTEL · CEFALÙ RESORT SPORTING CLUB · COSTA VERDE ACQUA PARK & SPA RESORT · ZETA CLUB SELINUNTE

IL VENERDÌ VOLO PER PALERMO + TRASFERIMENTI COLLETTIVI* IN SICILIA

Partenze da	31/05 - 21/06	28/06 - 23/08	30/08 - 20/09
Roma	240	290	240
Milano Linate	270	320	270

***Trasferimenti collettivi:** in alcuni casi si potrebbero rendere necessarie attese in Aeroporto in funzione degli operativi dei voli.

Quote per persona ed includono: volo a/r dalla città prescelta per Palermo e viceversa, trasferimenti collettivi* Apt / Hotel / Apt;

Le quote non includono:
Tasse aeroportuali: Forfait Euro 60 a persona dai 2 anni in poi (bambini 0/2 anni no tasse);

Per partenze da Torino/Venezia/Verona: quotazioni su richiesta;

0/2 anni: pagano Euro 50 (volo + tfr + tasse);

Bambini 2/12 anni n.c: Riduzione Euro 40

Possibilità di soli trasferimenti a/r dall'Aeroporto di Palermo

PARTENZE SU COMISO
ATHENA RESORT · FALCONARA GREENBLU RESORT

VOLO PER COMISO + TRASFERIMENTI COLLETTIVI* IN SICILIA

Partenze da	30/05 - 20/06	27/06 - 22/08	29/08 - 19/09
Roma Dal Lunedì al Venerdì	240	290	240
Bergamo Lunedì/ Mercoledì/Venerdì	270	320	270
Bologna/Pisa Martedì/Giovedì	270	320	270

***** Trasferimenti collettivi:** in alcuni casi si potrebbero rendere necessarie attese in Aeroporto in funzione degli operativi dei voli.

Quote per persona ed includono: volo a/r dalla città prescelta per Comiso e viceversa, trasferimenti collettivi* Apt / Hotel / Apt;

Le quote non includono:
Tasse aeroportuali: Forfait Euro 60 a persona dai 2 anni in poi (bambini 0/2 anni no tasse);

Per partenze da Torino/Venezia/Verona: quotazioni su richiesta;

0/2 anni: pagano Euro 50 (volo + tfr + tasse);

Bambini 2/12 anni n.c.: Riduzione Euro 40

Possibilità di soli trasferimenti a/r dagli Aeroporti di Cosimo e Catania

REGIONE PUGLIA

PARTENZE DI DOMENICA SU BRINDISI (O BARI)
PIETRABLU · PORTO GIARDINO · RIVA MARINA RESORT
SANTA SABINA · BLU SALENTO VILLAGE

LA DOMENICA E/O GIOVEDÌ SU RICHIESTA VOLO PER BRINDISI (O BARI) + TRASFERIMENTI COLLETTIVI* IN PUGLIA

Partenze da	19/05 - 23/06	30/06 - 25/08	01/09 - 22/09
Milano	270	320	270

***Trasferimenti collettivi:** in alcuni casi si potrebbero rendere necessarie attese in Aeroporto in funzione degli operativi dei voli.

Quote per persona ed includono: volo a/r dalla città prescelta per Brindisi (o Bari) e viceversa, trasferimenti collettivi* Apt / Hotel / Apt;

Le quote non includono:
Tasse aeroportuali: Forfait Euro 60 a persona dai 2 anni in poi (bambini 0/2 anni no tasse);

Su richiesta possibilità di partenze da altri aeroporti alle stesse quote di Milano;

0/2 anni: pagano Euro 50 (volo + tfr + tasse);

Bambini 2/12 anni n.c.: Riduzione Euro 40

Possibilità di soli trasferimenti a/r dagli Aeroporti in Puglia

REGIONE BASILICATA

PARTENZE DI DOMENICA SU BRINDISI (O BARI)
CLUB HOTEL PORTO GRECO · VILLAGGIO TORRE DEL FARO

LA DOMENICA E/O GIOVEDÌ SU RICHIESTA VOLO PER BRINDISI (O BARI) + TRASFERIMENTI COLLETTIVI* IN PUGLIA

Partenze da	19/05 - 23/06	30/06 - 25/08	01/09 - 22/09
Milano	270	320	270

***Trasferimenti collettivi:** in alcuni casi si potrebbero rendere necessarie attese in Aeroporto in funzione degli operativi dei voli.

Quote per persona ed includono: volo a/r dalla città prescelta per Brindisi (o Bari) e viceversa, trasferimenti collettivi* Apt / Hotel / Apt;

Le quote non includono:
Tasse aeroportuali: Forfait Euro 60 a persona dai 2 anni in poi (bambini 0/2 anni no tasse);

Su richiesta possibilità di partenze da altri aeroporti alle stesse quote di Milano;

0/2 anni: pagano Euro 50 (volo + tfr + tasse);

Bambini 2/12 anni n.c.: Riduzione Euro 40

Possibilità di soli trasferimenti a/r dagli Aeroporti in Puglia

REGIONE CALABRIA

PARTENZE DI DOMENICA SU LAMEZIA TERME
CLUB ESSE SUNBEACH · NICOTERA BEACH VILLAGE

LA DOMENICA E/O IL VENERDÌ SU RICHIESTA VOLO PER LAMEZIA TERME + TRASFERIMENTI COLLETTIVI*

Partenze da	02/06 - 23/06	30/06 - 25/08	01/09 - 22/09
Milano	270	320	270

***Trasferimenti collettivi:** in alcuni casi si potrebbero rendere necessarie attese in Aeroporto in funzione degli operativi dei voli.

Quote per persona ed includono: volo a/r dalla città prescelta per Lamezia Terme e viceversa, trasferimenti collettivi* Apt / Hotel / Apt;

Le quote non includono:
Tasse aeroportuali: Forfait Euro 60 a persona dai 2 anni in poi (bambini 0/2 anni no tasse);

Su richiesta possibilità di partenze da altri aeroporti alle stesse quote di Milano;

0/2 anni: pagano Euro 50 (volo + tfr + tasse);

Bambini 2/12 anni n.c.: Riduzione Euro 40

Possibilità di soli trasferimenti a/r dall'Aeroporto di Lamezia Terme

REGIONE CAMPANIA - ISOLA D'ISCHIA

PARTENZE DI DOMENICA SU NAPOLI CAPODICHINO
GRAND HOTEL DELLE TERME RE FERDINANDO
GRAND HOTEL TERME DI AUGUSTO

LA DOMENICA VOLO NAPOLI + PASSAGGIO NAVE E TRASFERIMENTI COLLETTIVI* SULL'ISOLA DI ISCHIA

Partenze da	26/05 - 23/06	30/06 - 25/08	01/09 - 22/09
Milano Linate	290	320	290

***Trasferimenti collettivi:** in alcuni casi si potrebbero rendere necessarie attese in Aeroporto in funzione degli operativi dei voli.

Quote per persona ed includono: volo a/r dalla città prescelta per Napoli Capodichino e viceversa, trasferimenti collettivi* Apt / Hotel / Apt;

Le quote non includono:
Tasse aeroportuali: Forfait Euro 60 a persona dai 2 anni in poi (bambini 0/2 anni no tasse);

Su richiesta possibilità di partenze da altri aeroporti italiani alle stesse quote delle partenza da Milano;

0/2 anni: pagano Euro 50 (volo + tfr + tasse);

Bambini 2/12 anni n.c.: Riduzione Euro 40

CONDIZIONI GENERALI PACCHETTO NAVE

La formula di **Ota Viaggi "Pacchetto Nave"** permette di coniugare un'esperienza di vacanza in Sardegna, Sicilia o Isola d'Elba alla praticità di viaggiare con auto al seguito, avendo già prima di partire la certezza dei servizi scelti in un'unica soluzione.

L'importanza di questa formula è proprio nell'offrire il servizio del trasporto (compagnia marittima) contestualmente alla prenotazione dell'hotel desiderato, garantendo oltretutto prezzi competitivi. Permette di valorizzare e definire immediatamente i contenuti della vacanza prenotata, pensando ad essa in maniera più spensierata: hotel + trasporto nave con auto, corsa diurna o notturna e, ad essa, si aggiungeranno solo tasse portuali delle compagnie marittime e/o supplementi facoltativi come da dettagli tecnici riportati nelle nostre numerose proposte:

REGIONE SARDEGNA
PACCHETTI NAVE 7/10/11/14 NOTTI

LA QUOTA CON NAVE INCLUDE:
Soggiorno + nave diurna (sistemazione passaggio ponte) per Olbia/ Golfo Aranci oppure soggiorno + nave notturna (sistemazione poltrone fino ad esaurimento, altrimenti passaggio ponte) per Porto Torres, Olbia, e Golfo Aranci. Auto al seguito inclusa a/r (lungh.max 5 metri, altezza max 1.90/2.20 metri secondo la compagnia prescelta - no camper-furgoni-jeep-minibus), **minimo 2 quote** intere paganti, con le seguenti Compagnie marittime:
- **Grimaldi Lines - corse diurne e notturne da Livorno:** Livorno - Olbia - Livorno;
- **Moby - corse diurne e notturne da Livorno:** Livorno - Olbia - Livorno;
- **Sardinia Ferries - corse diurne e notturne da Livorno:** Livorno - Golfo Aranci - Livorno;
- **Grimaldi Lines - corse da Civitavecchia (notturna in andata-diurna in ritorno):** Civitavecchia - Olbia - Civitavecchia;
- **Tirrenia - corse diurne e notturne da Civitavecchia:** Civitavecchia - Olbia - Civitavecchia;
- **Grimaldi Lines da Civitavecchia:** - Civitavecchia - Porto Torres - Civitavecchia;
- **Moby e GNV da Genova:** - Genova - Olbia - Genova e Genova - P.to Torres - Genova.

LA QUOTA CON NAVE NON INCLUDE:
- **Contributo fisso per tutte le compagnie marittime:** Euro 135 a camera;
- **Suppl. Obbligatorio corse notturne per tutte le compagnie marittime:** Euro 25 a tratta a camera.
- **Supplemento alta stagione (partenze comprese dal 31/07/2024 sera a tutto il 23/08/2024):** Euro 150 a camera;

SUPPLEMENTI FACOLTATIVI:
- **Supplemento Cabina per partenze notturne: da Genova - Civitavecchia – Livorno a tratta:**
  - Euro 100 per cabina doppia interna; Euro 150 per cabina esterna.
  - Euro 125 per cabina tripla/quadrupla interna; Euro 175 per cabina esterna.

N.B.: cabine non disponibili andata e ritorno a questa tariffa per partenze comprese dal 31/07/2024 sera al 23/08/2024 sera; sarà comunque possibile prenotarle con quotazioni ad hoc).
Dati obbligatori necessari alla prenotazione: luogo e date di nascita di tutti i passeggeri, modello auto e targa, un n° di cellulare. Tutti i passeggeri (compresi i bambini di tutte le età) dovranno presentarsi all imbarco con un documento di riconoscimento con foto valido (c.identità, patente o passaporto).

N.b. : orari e operativi come da siti ufficiali delle compagnie marittime.

REGIONE SICILIA
PACCHETTI NAVE 7/10/11/14 NOTTI

LA QUOTA CON NAVE INCLUDE:
Soggiorno + nave notturna a/r, viaggio in poltrona a/r con auto al seguito di lunghezza max 5 metri, altezza max 1.90/2.20 metri secondo la compagnia prescelta - no camper-furgoni-jeep-minibus), con un minimo 2 quote intere paganti, con le seguenti compagnie marittime:

- **Tirrenia/Gnv:** Napoli - Palermo - Napoli (orari operativi come dal sito ufficiale della compagnia marittima).

LA QUOTA CON NAVE NON INCLUDE:
- **Contributo fisso per tutte le compagnie marittime:** Euro 135 a camera;
- **Supplemento obbligatorio alta stagione per partenze comprese dal 31/07/2024 sera al 23/08/2024 sera:** Euro 150 a camera;

Supplemento viaggio in cabina a/r valido per tutte le compagnie e per tutti i periodi (supplemento facoltativo): Euro 100 per cabina doppia interna; Euro 125 per cabina tripla/quadrupla interna. Non disponibili alle suddette tariffe per partenze comprese dal 31/07/2024 sera al 23/08/2024 sera (sarà comunque possibile prenotarle con quotazioni ad hoc).

Dati obbligatori necessari alla prenotazione: luogo e date di nascita di tutti i passeggeri, modello auto e targa, un n° di cellulare. Tutti i passeggeri (compresi i bambini di tutte le età) dovranno presentarsi all'imbarco con un documento di riconoscimento con foto valido (c. identità, patente o passaporto).

N.B.: orari e operativi come da siti ufficiali delle compagnie marittime

REGIONE TOSCANA - ISOLA D'ELBA

SPECIALE PACCHETTI NAVE PER L'ISOLA D'ELBA 2024
PASSAGGIO NAVE + AUTO AL SEGUITO
(LUNGHEZZA MAX 5 METRI, ALTEZZA MAX 1.90/2.20 METRI SECONDO LA COMPAGNIA PRESCELTA - NO CAMPER, FURGONI, JEEP E MINIBUS).

PREZZO A NUCLEO FAMILIARE COMPOSTO DA MINIMO 2 ADULTI + AUTO TASSE E DIRITTI PORTUALI INCLUSI

TIPO NAVE / ORARI (soggetti a riconferma - durata della traversata 1 ora circa)	SISTEMAZIONE BASE	2 ADULTI OPPURE 2 ADULTI PIÙ INFANT FINO A 4 ANNI N.C.	2 ADULTI PIÙ 1 o 2 BAMBINI FINO A 12 ANNI N.C.
Traghetto diurno (Moby lines): Piombino - Portoferraio - Piombino Andata ore 12:00/13:20/14:10 ritorno ore 13:45/15:30/16:10	Ponte a/r	Euro 190	Euro 230

Le quote non includono:
- Supplemento obbligatorio alta stagione (partenze comprese dal 23/06/24 al 25/08/24): Euro 30 a nucleo familiare.
- Supplemento 3* / 4* adulto (dai 12 anni compiuti): forfait Euro 40 a persona, tasse e diritti inclusi.
- Supplemento per 3° / 4° bambino dai 4 ai 12 anni non compiuti: forfait Euro 20 a bambino, tasse e diritti inclusi.
- I bambini da 0 a 4 anni non compiuti sono free.

**** Tariffe applicabili per soggiorni domenica/domenica****

N.B.: PER CHI ACQUISTA LA FORMULA PACCHETTI NAVE, SEGNALIAMO I DATI CHE DOVRANNO ESSERE OBBLIGATORIAMENTE INSERITI NELLE PRENOTAZIONI:

- Cognome - nome- nazionalità - luogo e data di nascita di tutti i partecipanti;
- Cellulare di un passeggero per eventuali comunicazioni operative da parte delle compagnie marittime;
- Marca, modello e targa del veicolo al seguito.
In assenza di tali dati la compagnia marittima non garantirà alcuna prenotazione

Tutti i passeggeri (compresi i bambini di tutte le età) dovranno presentarsi all'imbarco con un documento di riconoscimento valido con foto (carta d'identità, patente o passaporto)

REGOLE DI APPLICABILITÀ DEI NOSTRI PACCHETTI NAVE:
La nostra formula Pacchetti Nave è valida per partenze dai porti previsti come da programmazione dal lunedì al venerdì, ovvero per ingressi in strutture dal lunedì al venerdì. Non sono applicabili per ingressi in struttura di sabato e/o domenica e per soggiorni inferiori alle 7 notti.

PENALITÀ IN CASO DI ANNULLAMENTO come Condizioni Generali riportate a pagina **150** del presente documento.

MARINA REY *Beach Resort* ****

LOCALITÀ: *Piscina Rei (Costa Rei) Muravera*

VAI ALLA **PAGINA STRUTTURA** CLICCA QUI

VAI ALLA **PAGINA DEL SITO** CLICCA QUI

POSIZIONE: I Marina Rey Beach Resort si trova a circa un'ora di viaggio in auto/bus dal Porto e dall' Aeroporto di Cagliari, da cui dista 60 Km circa, di fronte all' incantevole spiaggia di Piscina Rei (località Costa Rei), considerata una delle più belle e incontaminate della Sardegna, a poca distanza dal promontorio di Capo Ferrato, dove lunghissime spiagge si alternano a meravigliose scogliere. Il paesaggio circostante, caratterizzato dalla tipica macchia mediterranea ispira ad una rilassante vacanza.

COME ARRIVARE: In aereo – Dalle principali città italiane voli di linea o voli speciali per l'aeroporto di Cagliari. In nave – Da Livorno, Civitavecchia, Napoli e Palermo per il porto di Cagliari. In auto – Dal porto o aeroporto di Cagliari: seguire le indicazioni per Muravera sulla SS 554 Bis e successivamente SS 125 VAR, svoltare allo svincolo di Olia Speciosa ed immettersi sulla strada provinciale 97, seguendo le indicazioni per Costa Rei Nord, direzione Capo Ferrato. Dal porto o aeroporto di Olbia: seguire indicazioni per la Statale 131, direzione Cagliari; evitando di entrare in città si seguono le indicazioni per Quartu S. Elena per poi prendere la Statale 554, direzione Muravera svoltare allo svincolo di Olia Speciosa ed immettersi sulla strada provinciale 97, seguendo le indicazioni per Costa Rei Nord, direzione Capo Ferrato.

DESCRIZIONE E SERVIZI: sorge su un'area privata protetta di oltre 5 ettari e dispone di 216 camere, tutte arredate in tipico stile sardo, suddivise tra camere Doppie, Triple, Quadruple (con letto a castello) e Bilocali Family Room, tutte con patio o veranda, dislocate in diverse villette al piano terra o in palazzine a due piani, circondate da una ricca vegetazione mediterranea. Camere Doppie: con due letti singoli o letto matrimoniale, sono dotate di patio o veranda attrezzati con tavolino, sedie, posacenere e stendi biancheria, servizi privati con doccia, asciugacapelli, set cortesia, aria condizionata a comando individuale, telefono, cassetta di sicurezza elettronica, minibar (consumazioni a pagamento), TV LCD. Camere Triple: con tre letti singoli o letto matrimoniale + letto singolo sono dotate di patio o veranda attrezzati con tavolino, sedie, posacenere e stendi biancheria, servizi privati con doccia, asciugacapelli, set cortesia, aria condizionata a comando individuale, telefono, cassetta di sicurezza elettronica, minibar (consumazioni a pagamento), TV LCD. Camere Quadruple: con letto matrimoniale + 1 letto a castello aggiunto, sono dotate di patio o veranda attrezzati con tavolino, sedie, posacenere e stendi biancheria, servizi privati con doccia, asciugacapelli, set cortesia, aria condizionata a comando individuale, telefono, cassetta di sicurezza elettronica, minibar (consumazioni a pagamento), TV LCD. Bilocali Family Room composti da doppio ambiente, unico servizio con doccia, con letto matrimoniale e letto singolo + camera con 2 letti singoli, sono dotate di patio o veranda attrezzati con tavolino, sedie, posacenere e stendi biancheria, asciugacapelli, set cortesia, aria condizionata a comando individuale, telefono, cassetta di sicurezza elettronica, minibar (consumazioni a pagamento), TV LCD.

RISTORANTE: Il Resort dispone di un apprezzatissimo ristorante con veranda coperta aperta su due lati e sala interna climatizzata. Il servizio offre giornalmente un'ampia varietà gastronomica in un'atmosfera serena e informale con servizio a buffet. La prima colazione, oltre alla consueta caffetteria, propone un'ampia selezione di alimenti dolci e salati. Per il pranzo e la cena la ricca e variegata proposta gastronomica comprende specialità piatti della cucina tipica sarda e della cucina nazionale, con acqua naturale o gassata in bottiglia e vino della casa alla spina bianco o rosso inclusi ai pasti. Durante la settimana sono previste due serate a tema; una sarda, con pietanze tipiche regionali e una "del pescatore" a base di pesce (pietanze alternative a base di carne e/o vegetariane sono sempre presenti). Il ristorante non offre un menù vegetariano e/o vegano dedicato; la cucina potrebbe proporre un piatto che soddisfi la dieta seguita se il buffet non prevedesse nessuna opzione corrispondente a tale scelta alimentare (es. pasta con verdure).

INTOLLERANZE: Per gli ospiti con intolleranze alimentari (quali al glutine o al lattosio) sono disponibili prodotti base confezionati (pane, pasta, biscotti, ecc.). È sempre richiesta la segnalazione di eventuali intolleranze alimentari in fase di prenotazione e al check-in. Il Resort non dispone di un'area separata per la cucina senza glutine; pertanto, non può essere garantita l'assenza di contaminazioni per i prodotti non confezionati.

BIBERONERIA: A disposizione per i più piccoli, un locale non assistito e attrezzato con piastre, lavandino, frigorifero, scalda biberon, microonde, frullatore, sterilizzatore, pentole, stoviglie e tovagliette. Inoltre, sono disponibili durante l'orario di apertura del ristorante prodotti base cucinati e non: brodo vegetale, passato di verdure, sugo fresco, pastine, yogurt, marmellatine, biscotti, tisane, tè e frutta fresca. Sono esclusi latte (liquido e in polvere) e prodotti specifici per la prima infanzia come gli omogeneizzati.

SERVIZI: Ricevimento h24 con area TV, Bar Centrale, Area Teatro all'aperto per spettacoli serali, Area Mini-Club con Parco Giochi all'aperto, Piscina per adulti con zona degradante non separata adatta anche ai bambini, Bazar (con tabacchi, giornali, complementi per il mare, souvenir, articoli da regalo e per la cura della persona), campo polivalente tennis/calcetto interno alla struttura e il nuovissimo campo di padel, area Fitness coperta all'aperto, Campo da Beach Volley in spiaggia, Canoe, Pedalò, Navetta interna da e per la spiaggia e Parcheggio privato esterno, non coperto e non custodito. È inoltre presente un Beach Bar, con servizi igienici e docce sempre a disposizione.

WI-FI: Connessione gratuita con copertura nelle aree comuni (ricevimento, bar centrale e piscina).

SPIAGGIA: Punto forte del Resort, di sabbia bianca e fine, è attrezzata con un ombrellone e due lettini per camera (indipendente dal numero di occupanti la camera) dalla 3° fila (la prima e la seconda fila sono a pagamento e prenotabili in loco). La spiaggia (distante 500 metri ca. dal corpo centrale), è raggiungibile percorrendo all'interno del Resort un comodo camminamento in piano oppure viaggiando con una comoda navetta elettrica, con punto di raccolta all'inizio del camminamento. Importante e comodo Beach Bar, con annessi servizi igienici e docce, situato a pochi passi dalla concessione balneare privata del Resort.

ANIMAZIONE E ATTIVITÀ: Il coinvolgente Team Animazione allieta le giornate con un programma di giochi, attività ricreative, tornei, aerobica e danza, per un soggiorno all'insegna del divertimento e intrattenimento serale con piano bar e spettacoli in anfiteatro. Per i bambini: Mini-Club (4/12 anni), mattino e pomeriggio e Young Club (12/17 anni) per i più grandi, con assistenza di personale dedicato. Mini-Club: ha staff dedicato ai più piccoli con attività ludiche, didattiche e ricreative, divise per fasce di età: 4/8 anni e 8/12 anni. Junior Club: ha staff dedicato per dare ai teenager (12/17 anni) la possibilità di socializzare in compagnia dei coetanei durante gli appuntamenti, gli eventi e le attività loro dedicate.

TESSERA CLUB (Obbligatoria dai 4 anni compiuti e da pagare all'arrivo in loco contestualmente all'imposta di soggiorno nella misura stabilita dal Comune di Muravera) include: animazione diurna e serale, Mini-Club (4/12 anni) e Young Club (12/17 anni), utilizzo delle attrezzature sportive e ricreative, servizio spiaggia con un ombrellone e due lettini per camera dalla 3° fila (indipendente dal numero di occupanti la camera), piscina con solarium attrezzato con docce, lettini e ombrelloni fino ad esaurimento, campo da beach volley, parco giochi, canoe, pedalò, il nuovissimo campo di padel e il campo polivalente tennis/calcetto interni alla struttura.

A PAGAMENTO: Escursioni, servizio diving (esterno), servizio lavanderia e stireria, servizio baby-sitting, noleggio bici, auto e teli mare, servizio taxi, fotografo e pasti extra al proprio trattamento di pensione completa. I packet lunch/dinner sono disponibili su richiesta e sostitutivi dei pasti in ristorante già inclusi e previsti nel trattamento prenotato.

ANIMALI: Sono ammessi, in numero limitato e previa richiesta, cani, gatti, conigli e uccelli di piccola taglia, max. 5 kg, al costo di 20,00 € a notte, sanificazione finale inclusa.

SOGGIORNI: Arrivi e partenze ricadono di giovedì e/o lunedì. Check-in (consegna della camera) dalle ore 16:00, check-out (riconsegna della camera) entro le ore 10:00. Eventuali richieste di rilasci posticipati sono disponibili salvo disponibilità da verificare in loco con pagamento diretto in struttura.

QUOTE A PERSONA IN PENSIONE COMPLETA - BEVANDE INCLUSE

CON NAVE INCLUSA		SOLO SOGGIORNO			RIDUZIONI LETTO AGGIUNTO				
PERIODI	7 NOTTI	PERIODI	NOTTI	LISTINO	3° LETTO 3/13 ANNI	3° LETTO 13/18 ANNI (*)	3° LETTO DA 18 ANNI	4°/5° LETTO 3/13 ANNI	4°/5° LETTO DA 13 ANNI
30/05 – 06/06	560	30/05 – 06/06	7	560	GRATIS (*)	50%	25%	50%	25%
06/06 – 13/06	686	06/06 – 13/06	7	686	GRATIS (*)	50%	25%	50%	25%
13/06 – 20/06	875	13/06 – 20/06	7	875	GRATIS (*)	50%	25%	50%	25%
20/06 – 27/06	980	20/06 – 27/06	7	980	GRATIS (*)	50%	25%	50%	25%
27/06 – 04/07	1.050	27/06 – 04/07	7	1.050	GRATIS (*)	50%	25%	50%	25%
04/07 – 11/07	1.120	04/07 – 11/07	7	1.120	GRATIS (*)	50%	25%	50%	25%
11/07 – 18/07	1.120	11/07 – 18/07	7	1.120	GRATIS (*)	50%	25%	50%	25%
18/07 – 25/07	1.155	18/07 – 25/07	7	1.155	GRATIS (*)	50%	25%	50%	25%
25/07 – 01/08	1.155	25/07 – 01/08	7	1.155	GRATIS (*)	50%	25%	50%	25%
01/08 – 08/08	1.260	01/08 – 08/08	7	1.260	GRATIS (*)	50%	25%	50%	25%
08/08 – 15/08	1.435	08/08 – 15/08	7	1.435	GRATIS (*)	50%	25%	50%	25%
15/08 – 22/08	1.505	15/08 – 22/08	7	1.505	GRATIS (*)	50%	25%	50%	25%
22/08 – 29/08	1.260	22/08 – 29/08	7	1.260	GRATIS (*)	50%	25%	50%	25%
29/08 – 05/09	1.015	29/08 – 05/09	7	1.015	GRATIS (*)	50%	25%	50%	25%
05/09 – 12/09	910	05/09 – 12/09	7	910	GRATIS (*)	50%	25%	50%	25%
12/09 – 19/09	735	12/09 – 19/09	7	735	GRATIS (*)	50%	25%	50%	25%
19/09 – 26/09	595	19/09 – 26/09	7	595	GRATIS (*)	50%	25%	50%	25%

PACCHETTI NAVE INCLUSA + AUTO 10/11 NOTTI IN PENSIONE COMPLETA BEVANDE INCLUSE

PERIODI	NOTTI	TARIFFE	PERIODI (LUN-GIO)	NOTTI	TARIFFE	3° LETTO (*) 3/13 ANNI	3° LETTO (*) 13/18 ANNI	3° LETTO DAI 18 ANNI	4°/5° LETTO 3/13 ANNI	4°/5° LETTO DAI 13 ANNI
30/05 – 10/06	11	952	03/06 – 13/06	10	926	GRATIS (*)	50%	25%	50%	25%
06/06 – 17/06	11	1.186	10/06 – 20/06	10	1.169	GRATIS (*)	50%	25%	50%	25%
13/06 – 24/06	11	1.435	17/06 – 27/06	10	1.355	GRATIS (*)	50%	25%	50%	25%
20/06 – 01/07	11	1.580	24/06 – 04/07	10	1.470	GRATIS (*)	50%	25%	50%	25%
27/06 – 08/07	11	1.690	01/07 – 11/07	10	1.570	GRATIS (*)	50%	25%	50%	25%
04/07 – 15/07	11	1.760	08/07 – 18/07	10	1.600	GRATIS (*)	50%	25%	50%	25%
11/07 – 22/07	11	1.780	15/07 – 26/07	10	1.635	GRATIS (*)	50%	25%	50%	25%
18/07 – 29/07	11	1.815	22/07 – 01/08	10	1.650	GRATIS (*)	50%	25%	50%	25%
25/07 – 05/08	11	1.875	29/07 – 08/08	10	1.755	GRATIS (*)	50%	25%	50%	25%
01/08 – 12/08	11	2.080	05/08 – 15/08	10	1.975	GRATIS (*)	50%	25%	50%	25%
08/08 – 19/08	11	2.295	12/08 – 22/08	10	2.120	GRATIS (*)	50%	25%	50%	25%
15/08 – 26/08	11	2.225	19/08 – 29/08	10	1.905	GRATIS (*)	50%	25%	50%	25%
22/08 – 02/09	11	1.840	26/08 – 05/09	10	1.555	GRATIS (*)	50%	25%	50%	25%
29/08 – 09/09	11	1.535	02/09 – 12/09	10	1.345	GRATIS (*)	50%	25%	50%	25%
05/09 – 16/09	11	1.330	09/09 – 19/09	10	1.125	GRATIS (*)	50%	25%	50%	25%
12/09 – 23/09	11	1.075	16/09 – 26/09	10	910	GRATIS (*)	50%	25%	50%	25%

LA QUOTA CON NAVE INCLUDE: soggiorno + nave diurna (sistemazione passaggio ponte) per Olbia/Golfo Aranci

AUTO AL SEGUITO INCLUSA A/R (lungh.Max 5 metri, altezza max 1.90/2.20 Metri secondo la compagnia prescelta - No camper-furgoni-jeep-minibus), **minimo 2 quote intere paganti**, con le seguenti compagnie marittime:

GRIMALDI LINES - CORSE DIURNE E NOTTURNE DA LIVORNO: Livorno-Olbia-Livorno; **MOBY - CORSE DIURNE E NOTTURNE DA LIVORNO:** Livorno-Olbia-Livorno; **SARDINIA FERRIES - CORSE DIURNE E NOTTURNE DA LIVORNO:** Livorno-Golfo Aranci-Livorno; **GRIMALDI LINES - CORSE DA CIVITAVECCHIA** (notturna in andata-diurna in ritorno): Civitavecchia-Olbia-Civitavecchia; **TIRRENIA - CORSE DIURNE E NOTTURNE DA CIVITAVECCHIA:** Civitavecchia-Olbia-Civitavecchia; Grimaldi Lines da civitavecchia - Civitavecchia-Porto Torres-Civitavecchia; Tirrenia e Gnv corse notturne A/R da Genova per Olbia e Porto Torres.

CONTRIBUTO FISSO PER TUTTE LE COMPAGNIE MARITTIME: EURO 135 A CAMERA.
SUPPL. OBBLIGATORIO CORSE NOTTURNE PER TUTTE LE COMPAGNIE MARITTIME EURO 25 A TRATTA A CAMERA. (Sistemazione poltrone fino ad esaurimento, altrimenti passaggio ponte)
SUPPLEMENTO ALTA STAGIONE: EURO 150 A CAMERA (PARTENZE COMPRESE DAL 31/07/2024 SERA A TUTTO IL 23/08/2024)
SUPPLEMENTI FACOLTATIVI CORSE NOTTURNE A TRATTA: EURO 100 PER CABINA DOPPIA INTERNA; EURO 150 PER CABINA DOPPIA ESTERNA; EURO 125 PER CABINA TRIPLA/QUADRUPLA INTERNA; EURO 175 PER CABINA TRIPLA/QUADRULA ESTERNA.
NON DISPONIBILI ALLE SUDDETTE TARIFFE PER PARTENZE COMPRESE DAL 31/07/2024 SERA AL 23/08/2024 sera (sara' comunque possibile prenotarle con quotazioni ad hoc).

DATI OBBLIGATORI NECESSARI ALLA PRENOTAZIONE: luogo e date di nascita di tutti i passeggeri, modello auto e targa, un numero di cellulare. **TUTTI I PASSEGGERI (COMPRESI I BAMBINI DI TUTTE LE ETÀ) DOVRANNO PRESENTARSI ALL IMBARCO CON UN DOCUMENTO DI RICONOSCIMENTO CON FOTO VALIDO (C.IDENTITÀ, PATENTE O PASSAPORTO).**

N.B.: ORARI E OPERATIVI COME DA SITI UFFICIALI DELLE COMPAGNIE MARITTIME.

(*) PRENOTA PRIMA OTA VIAGGI: 3° LETTO 3/13 ANNI GRATUITO PER PRENOTAZIONI ENTRO 31/03. DAL 01/04 VERRÀ APPLICATA RIDUZIONE -75%

INFANT 0/3 ANNI: gratis in culla propria; culla 0/3 anni: se richiesta euro 10 al giorno da pagare in agenzia;
SUPPLEMENTO SINGOLA: +35%;
SUPPLEMENTO BILOCALE FAMILY ROOM: doppio ambiente con un bagno da 4 e 5 posti letto, 30 euro al giorno a camera. Disponibile anche per tre occupanti (con pagamento minimo di 2,5 quote);
SPECIALE SINGLE + CHD 3/13 ANNI: pagano 1,80 quote intere

SERVIZIO SPIAGGIA IN PRIMA O SECONDA FILA: 1 ombrellone e 2 lettini, fino ad esaurimento, da richiedere e regolare in loco a settimana euro 140 in prima fila; euro 105 in seconda fila;
ANIMALI: ammessi su richiesta, di piccola taglia (4/5 kg), da regolare in loco euro 20 al giorno, sanificazione finale inclusa;
TESSERA CLUB: obbligatoria da pagare in loco dai 4 anni, in poi euro 8 al giorno proporzionata al soggiorno.

L'età dei bambini si intende sempre non compiuta.

LIMONE BEACH *Resort* ****

LOCALITÀ: *Cala Sinzias - Castiadas*

VAI ALLA **PAGINA STRUTTURA** CLICCA QUI

VAI ALLA **PAGINA DEL SITO** CLICCA QUI

POSIZIONE: Il Limone Beach Resort 4 stelle sorge nella suggestiva baia di Cala Sinzias, una piccola frazione turistica del Comune di Castiadas, a metà strada tra Villasimius e Costa Rei, le perle della costa Sud Est della Sardegna. Cala Sinzias è ben nota in Italia e all'Estero per il suo mare azzurro e cristallino e per la spiaggia di sabbia finissima, tipica di questa zona.

COME ARRIVARE: In aereo: Aeroporto di Cagliari a 55 Km; aeroporto di Olbia 250 Km. In nave: Porto di Cagliari a 50 Km; Porto Torres a 285 Km; Porto di Olbia 250 Km.

DESCRIZIONE: Il Villaggio è un complesso turistico perfettamente integrato dello splendido scenario naturale della Sardegna. I servizi comuni si trovano nella zona centrale del villaggio, a pochi metri di distanza dalle camere e facilmente raggiungibili. È un villaggio ideale per famiglie con bambini, con una spiaggia di sabbia bianca e sottile e con un mare che va a digradare, ideale per trascorrere le giornate all'insegna del relax e del divertimento.

SISTEMAZIONI: il Resort offre un'ampia scelta di camere e di tipologie abitative. Composto da 53 villini indipendenti e da 52 camere su villette a schiera collocati nella zona centrale del complesso, a soli 400 metri dalla spiaggia, differenziati per caratteristiche e capacità ricettiva. Sono dotati di aria condizionata con regolazione individuale, telefono, TV, mini-frigo, cassaforte, bagno con doccia e asciugacapelli. Si dividono in: **Camera Family (in villino indipendente):** completamente rinnovati nel 2022, ideale per la vacanza con la famiglia al seguito, organizzata in una camera dotata di letto matrimoniale più vano notte composto da 2 letti singoli piani per un massimo di 4 persone (max + 1 culla). All'esterno si può godere di un ampio e luminoso patio con salotto che si affaccia sul giardino. **Camera Family Superior (in villino indipendente):** completamente rinnovati nel 2020, sono composti da una camera spaziosa e confortevole con letto matrimoniale e da una seconda camera in grado di ospitare fino a tre posti letto (un letto singolo e un letto a castello), per un totale massimo di 5 persone (max + 1 culla). All'esterno si può godere di un ampio e luminoso patio con salotto che si affaccia sul giardino.

CAMERE COMFORT: Di nuova costruzione (anno 2019), disposte su villetta a schiera, dislocate nella zona più vicina alla hall e ai servizi principali, la maggior parte si trova a piano terra, e tutte dispongono di patio attrezzato con tavolo e sedie. Possono ospitare un massimo di 3 persone (max + 1 culla).

SERVIZI ED ATTREZZATURE: Al Limone Beach Resort, i bambini e i ragazzi saranno accolti da un team di assistenti appassionati ed entusiasti. Gli ospiti più piccoli potranno aderire al Jane Club (3-11 anni), dove troveranno attività e laboratori di gioco, teatro, musica, sport e spettacoli in cui saranno protagonisti. I ragazzi più grandi saranno accolti nello Junior Club (12-16 anni), dove saranno coinvolti in tornei, giochi e svariate attività sportive specificamente dedicate a loro, con la possibilità di usufruire gratuitamente del campo polivalente da tennis e calcetto in erba sintetica. Durante il giorno, le attività di risveglio muscolare, acqua gym o yoga saranno sempre condotte all'insegna della libera scelta e del relax. Un ricco programma di intrattenimento serale è studiato per accompagnare le serate a bordo piscina o in teatro: si alterneranno musica dal vivo con band e cantanti, spettacoli di varietà con ospiti selezionati tra artisti e acrobati, professionisti della magia e della comicità. La Piscina Senior ha una superficie totale di 360 mq ed è dotata di idromassaggio, una piastra effervescente per la idroterapia (massaggio di piedi e gambe), e una cascata per divertirsi con l'acqua. La profondità della piscina e l'ampiezza consentono agevoli nuotate, facilità di movimento e relax totale. A bordo piscina sono anche disponibili lettini e ombrelloni. La Piscina Junior è invece studiata per il divertimento dei bambini, uno spazio a loro dedicato con giochi in acqua in completa sicurezza. Più ampia della Senior, con i suoi 670 mq e l'isola verde collocata al centro. La vasca è poco profonda e sicura. L'entrata a scivolo senza gradini costituisce l'ambiente ideale per far trascorrere ai propri bambini giornate all'aria aperta, al sole e all'allegria. Il pool bar proporrà una selezione musicale di sottofondo per favorire una piacevole conversazione o un nuovo incontro, mentre sarete comodamente seduti a sorseggiare il drink preparato appositamente per voi dai nostri barman.

RISTORAZIONE: Il Ristorante del Limone Beach è un ambiente accogliente e familiare, nel quale trascorrere momenti di relax gustando piatti freschi e di prima scelta. Situato nella parte centrale del Resort e dotato di una luminosa terrazza, il ristorante gode di una posizione invidiabile, di fronte alla piscina e alla piazzetta principale. Servizio pranzo e cena a buffet **(acqua e vino incluso ai pasti)**, composto da cibi selezionati e di grande varietà, sapientemente elaborati dal nostro chef. Per chi ha problemi di celiachia, la struttura mette a disposizione alimenti base (pasta, pane, biscotti), non avendo cucine separate, non è garantita la non contaminazione dei cibi.

BIBERONERIA: area attrezzata dove possono essere cucinati i pasti per i piccoli ospiti fino a 3 anni (durante i pasti principali sarà presente un assistente) e trovare gli alimenti specifici (brodi, passati di verdure, formaggi, latte intero e parzialmente scremato, yogurt, pastine, carne / pesce, frutta fresca). Sono esclusi omogeneizzati e latte fresco / in polvere.

WELLNESS: Il Limone Beach Resort propone massaggi.

A PAGAMENTO: Scuola sub, surf e vela (con noleggio attrezzature), ricarica bombole sub, escursioni in gommone, escursioni subacquee con accompagnatori, escursioni Parco 7 Fratelli, 1° e 2° fila ombrelloni in spiaggia.

LA SPIAGGIA di Cala Sinzias si trova a poca distanza (400 mt) ed è di finissima sabbia bianca lambita da un mare turchese. Attrezzata con ombrelloni e lettini per godere al meglio di questo angolo di paradiso Sardo.

LA TESSERA CLUB: (obbligatoria, da pagare in loco, dai 3 anni) include servizio spiaggia dalla terza fila (2 lettini ed 1 ombrellone per camera), telo mare fornito gratuitamente con cauzione e cambio infrasettimanale, piscine con idromassaggio, piscina Junior per i più piccoli, Jane Club (3/11 anni), Junior Club (12/16 anni), tornei sportivi (beach volley, bocce, ping-pong, calcetto, carte) e intrattenimento serale.

ANIMALI: ammessi di piccola taglia (massimo 10 kg), con supplemento da pagare in loco, accesso escluso dai luoghi comuni e dalla spiaggia.

SOGGIORNI: Venerdì Ore 17.00 a Venerdì Ore 10.00.

QUOTE A PERSONA IN PENSIONE COMPLETA – BEVANDE INCLUSE – CAMERA COMFORT

CON NAVE INCLUSA		SOLO SOGGIORNO - SETTIMANA SUPPLEMENTARE			RIDUZIONI LETTO AGGIUNTO	
PERIODI	7 NOTTI	PERIODI	NOTTI	LISTINO	3° LETTO 3/13 ANNI	3° LETTO DAI 13 ANNI
17/05 - 24/05	560	17/05 - 24/05	7	560	GRATIS	25%
24/05 – 31/05	560	24/05 – 31/05	7	560	GRATIS	25%
31/05 - 07/06	630	31/05 - 07/06	7	630	GRATIS	25%
07/06 -14/06	805	07/06 -14/06	7	805	GRATIS	25%
14/06 - 21/06	945	14/06 - 21/06	7	945	GRATIS	25%
21/06 - 28/06	1.050	21/06 - 28/06	7	1.050	GRATIS	25%
28/06 - 05/07	1.155	28/06 - 05/07	7	1.155	GRATIS	25%
05/07 - 12/07	1.225	05/07 - 12/07	7	1.225	GRATIS	25%
12/07 - 19/07	1.330	12/07 - 19/07	7	1.330	GRATIS	25%
19/17 - 26/07	1.330	19/17 - 26/07	7	1.330	GRATIS	25%
26/07 - 02/08	1.330	26/07 - 02/08	7	1.330	GRATIS	25%
02/08 - 09/08	1.470	02/08 - 09/08	7	1.470	GRATIS	25%
09/08 - 16/08	1.855	09/08 - 16/08	7	1.855	GRATIS	25%
16/08 - 23/08	1.855	16/08 - 23/08	7	1.855	GRATIS	25%
23/08 - 30/08	1.400	23/08 - 30/08	7	1.400	GRATIS	25%
30/08 - 06/09	1.120	30/08 - 06/09	7	1.120	GRATIS	25%
06/09 - 13/09	945	06/09 - 13/09	7	945	GRATIS	25%
13/09 - 20/09	735	13/09 - 20/09	7	735	GRATIS	25%
20/09 - 27/09	560	20/09 - 27/09	7	560	GRATIS	25%
27/09 – 04/10	560	27/09 – 04/10	7	560	GRATIS	25%

PACCHETTI NAVE INCLUSA + AUTO 10/11 NOTTI IN PENSIONE COMPLETA BEVANDE COMFORT

PERIODI (VEN-MAR)	NOTTI	QUOTE	PERIODI (MAR-VEN)	NOTTI	QUOTE	3° LETTO 3/13 ANNI	3° LETTO DAI 13 ANNI
24/05 – 04/06	11	920	04/06 – 14/06	10	1.075	GRATIS	25%
31/05 – 11/06	11	1.090	11/06 – 21/06	10	1.290	GRATIS	25%
07/06 – 18/06	11	1.345	18/06 – 28/06	10	1.455	GRATIS	25%
14/06 – 25/06	11	1.545	25/06 – 05/07	10	1.605	GRATIS	25%
21/06 – 02/07	11	1.710	02/07 – 12/07	10	1.720	GRATIS	25%
28/06 – 09/07	11	1.855	09/07 – 19/07	10	1.855	GRATIS	25%
05/07 – 16/07	11	1.985	16/07 – 26/07	10	1.900	GRATIS	25%
12/07 – 23/07	11	2.090	23/07 – 02/08	10	1.900	GRATIS	25%
19/07 – 30/07	11	2.090	30/07 – 09/08	10	2.040	GRATIS	25%
26/07 – 06/08	11	2.170	06/08 – 16/08	10	2.485	GRATIS	25%
02/08 – 13/08	11	2.530	13/08 – 23/08	10	2.650	GRATIS	25%
09/08 – 20/08	11	2.915	20/08 – 30/08	10	2.460	GRATIS	25%
16/08 – 27/08	11	2.655	27/08 – 06/09	10	1.720	GRATIS	25%
23/08 – 03/09	11	2.040	03/09 – 13/09	10	1.425	GRATIS	25%
30/08 – 10/09	11	1.660	10/09 – 20/09	10	1.140	GRATIS	25%
06/09 – 17/09	11	1.365	17/09 – 27/09	10	875	GRATIS	25%
13/09 – 24/09	11	1.055	24/09 – 04/10	10	800	GRATIS	25%

LA QUOTA CON NAVE INCLUDE: soggiorno + nave diurna (sistemazione passaggio ponte) per Olbia/Golfo Aranci
AUTO AL SEGUITO INCLUSA A/R (lungh. max 5 metri, altezza max 1.90/2.20 metri secondo la compagnia prescelta - No camper - furgoni - jeep - minibus), MINIMO 2 QUOTE INTERE PAGANTI, con le seguenti compagnie marittime:

GRIMALDI LINES - CORSE DIURNE E NOTTURNE DA LIVORNO: Livorno - Olbia - Livorno; **MOBY - CORSE DIURNE E NOTTURNE DA LIVORNO:** Livorno - Olbia - Livorno; **SARDINIA FERRIES - CORSE DIURNE E NOTTURNE DA LIVORNO:** Livorno - Golfo Aranci - Livorno; **GRIMALDI LINES - CORSE DA CIVITAVECCHIA** (notturna in andata-diurna in ritorno): Civitavecchia - Olbia - Civitavecchia; **TIRRENIA - CORSE DIURNE E NOTTURNE DA CIVITAVECCHIA:** Civitavecchia - Olbia - Civitavecchia; **GRIMALDI LINES** da Civitavecchia - Civitavecchia - Porto Torres - Civitavecchia; **TIRRENIA e GNV** corse notturne A/R da Genova per Olbia e Porto Torres.
CONTRIBUTO FISSO PER TUTTE LE COMPAGNIE MARITTIME: EURO 135 A CAMERA.
SUPPL. OBBLIGATORIO CORSE NOTTURNE PER TUTTE LE COMPAGNIE MARITTIME EURO 25 A TRATTA A CAMERA. (sistemazione poltrone fino ad esaurimento, altrimenti passaggio ponte)
SUPPLEMENTO ALTA STAGIONE: EURO 150 A CAMERA (PARTENZE COMPRESE DAL 31/07/2024 SERA A TUTTO IL 23/08/2024)
SUPPLEMENTI FACOLTATIVI CORSE NOTTURNE A TRATTA: EURO 100 PER CABINA DOPPIA INTERNA; EURO 150 PER CABINA DOPPIA ESTERNA; EURO 125 PER CABINA TRIPLA/QUADRUPLA INTERNA; EURO 175 PER CABINA TRIPLA/QUADRULA ESTERNA.
NON DISPONIBILI ALLE SUDDETTE TARIFFE PER PARTENZE COMPRESE DAL 31/07/2024 SERA AL 23/08/2024 SERA (sarà comunque possibile prenotarle con quotazioni ad hoc).
DATI OBBLIGATORI NECESSARI ALLA PRENOTAZIONE: luogo e date di nascita di tutti i passeggeri, modello auto e targa, un numero di cellulare. **TUTTI I PASSEGGERI (COMPRESI I BAMBINI DI TUTTE LE ETÀ) DOVRANNO PRESENTARSI ALL IMBARCO CON UN DOCUMENTO DI RICONOSCIMENTO CON FOTO VALIDO (C. IDENTITÀ, PATENTE O PASSAPORTO).**

N.B.: ORARI E OPERATIVI COME DA SITI UFFICIALI DELLE COMPAGNIE MARITTIME.

BAMBINO 0/3 ANNI: paga in loco l'infant card obbligatoria di 105 euro a settimana, include culla e biberoneria con prodotti specifici per l'infanzia.
SUPPLEMENTO CAMERA COMFORT DOPPIA USO SINGOLA: +50%;
SISTEMAZIONE IN CAMERA FAMILY (VILLINO INDIPENDENTE MAX 4 PAX+ CULLA):
3° Letto fino a 13 anni sconto del 50%
3 Persone adulte: pagano 3 quote;
4 Persone: pagano 3 quote indipendentemente dall'età;
SISTEMAZIONE IN CAMERA FAMILY SUPERIOR (2 CAMERE CON 1 BAGNO- MINIMO 4 PAX):
4 Persone: pagano 3,5 quote indipendentemente dall'età
5 Persone: pagano 4 quote indipendentemente dall'età
SPECIALE SINGLE+ 1 CHD 0/13 ANNI (SOLO IN CAMERA COMFORT): pagano 1,75 quote in solo soggiorno (infant card inclusa)

TESSERA CLUB: dai 3 anni obbligatoria da pagare in loco euro 49 a persona a settimana, gratuita fino al 07/06 e dal 13/09.
SERVIZIO SPIAGGIA: 1° fila euro 210 a settimana, in 2° fila euro 140 a settimana (da richiedere e regolare in loco), incluso dalla 3° fila in poi;
SUPPLEMENTO ANIMALI DI PICCOLA TAGLIA (MASSIMO 10 KG): euro 10 al giorno da pagare in loco.

TASSA DI SOGGIORNO: i Comuni Italiani hanno la facoltà di applicare la tassa di soggiorno. Detta tassa non è prevista nelle quote riportate in tabella. Se applicata, dovrà eventualmente essere pagata dal cliente direttamente in hotel.

L'età dei bambini si intende sempre non compiuta.

SANT'ELMO *Beach Hotel* ****

LOCALITÀ: *Sant'Elmo – Castiadas*

VAI ALLA **PAGINA STRUTTURA** CLICCA QUI

VAI ALLA **PAGINA DEL SITO** CLICCA QUI

POSIZIONE: Il Sant'Elmo Beach Hotel si trova a costa Rei, nella zona sudorientale della Sardegna, a circa 14 km da Villasimius, in un tratto di costa tra i più belli dell'isola. Il villaggio è situato a poche centinaia di metri dalla lunga spiaggia privata ed attrezzata ma offre la possibilità di godere delle adiacenti calette di sabbia e scogli per riservate e più rilassanti soste balneari.

COME ARRIVARE: in aereo: Aeroporto di Cagliari a circa 55 Km. in nave: Porto di Cagliari a circa 55 Km. – Porto Torres a circa 285 Km. – Porto di Olbia a circa 250 Km.

DESCRIZIONE: L'hotel è la proposta ideale per chi è alla ricerca di una vacanza che sia il giusto mix tra relax e divertimento in una delle più belle zone della Sardegna. Immerso in un contesto naturale di rara bellezza, circondato da una rigogliosa vegetazione tra buganvillee e giardini fioriti, è caratterizzato da ambienti in tipico stile sardo, a breve distanza dalla lunga spiaggia privata e dal mare cristallino.

CAMERE: 178 camere di cui la maggior parte disperse in cottage, circondati dalla rigogliosa vegetazione tipica della macchia mediterranea. **Camera Cottage** (doppia con possibilità di 3° letto) Camera di circa 18-20 mq, terzo letto adatto a bambini fino a 14 anni non compiuti. Dotata di TV, telefono, asciugacapelli, aria condizionata, cassetta di sicurezza, minibar (riempimento su richiesta a pagamento). Bagno privato con doccia. Camere situate nei cottage tutte con patio attrezzato indipendente. Occupazione prevista: 2 adulti o 2 adulti + 1 bambino 2/14 anni o 2 adulti + 1 culla. **Camera cottage vista mare,** solo doppie con vista mare (max 2 adulti + 1 culla). **Camera Cottage Superior,** camere doppie (massima occupazione 2 adulti) totalmente rinnovate. **Camera Family** Camere di circa 24-26 mq. composte da una camera doppia soppalcata con possibilità di 3°/4° letto per bambini fino a 14 anni compiuti. Dotata di TV, telefono, asciugacapelli, aria condizionata, cassetta di sicurezza, minibar (riempimento su richiesta a pagamento). Bagno privato con doccia. Camere situate al piano terra in due strutture a mezzaluna non distanti dal corpo centrale, tutte dotate di patio attrezzato indipendente. Occupazione massima 2 adulti + 2 bambini +1 culla. **Camera doppia Deluxe vista mare** Camere di circa 25 mq, solo doppie (max 2 adulti + culla). Dotate di TV, telefono, asciugacapelli, aria condizionata, cassetta di sicurezza, minibar (riempimento su richiesta a pagamento). Bagno privato con doccia. **4 Suite** Camere di circa 42 mq, composte da camera da letto matrimoniale e soggiorno separato con divano letto adatto per bambini fino a 14 anni non compiuti. Sono dotate di TV, telefono, asciugacapelli, aria condizionata, cassetta di sicurezza, minibar (riempimento su richiesta a pagamento). Bagno privato con doccia. Situate al 1° piano nel corpo centrale, con terrazza comune affacciata sulla piazzetta e vista piscina, (occupazione prevista 2 adulti + 1 bambino + 1 culla, 2 adulti + 2 bambini, 2 adulti + 2 bambini + 1 culla).

TRATTAMENTO Pensione completa con pasti a buffet e **bevande ai pasti escluse.**

GOLD PACKAGE: (a pagamento, disponibile per soggiorni di min. 7 notti dal 28/06 al 30/08): Servizio abbinabile a qualsiasi tipologia di camera. Benvenuto in camera all'arrivo. Colazione, pranzo e cena presso il Ristorante Belvedere con bevande escluse; servizio spiaggia in prima e seconda fila con n.1 ombrellone e n. 2 lettini per camera; Kit di benvenuto: ciabattine e accappatoio (da utilizzare durante il soggiorno); Telo mare con cambio giornaliero.

CELIACHIA: L'hotel non è specializzato nel predisporre di appositi cibi privi di glutine; inoltre, per quanto riguarda i cibi serviti al tavolo e/o a buffet non è garantita la totale assenza di contaminazione crociata nella fase di preparazione e/o di somministrazione delle pietanze. Si fa presente però che al ristorante sarà possibile trovare una grande varietà di alimenti, fra cui anche pietanze che solitamente non contengono glutine oltre che alcuni prodotti di base dedicati. Per tale motivo ed in base alla gravità della celiachia sofferta, Si invita i clienti a segnalare in fase di prenotazione affinché, all'arrivo in struttura, il direttore unitamente allo chef possano valutare un menù personalizzato. Per ogni precauzione, qualora il cliente desiderasse portare in hotel degli alimenti specifici (unitamente a contenitori e posateria personali) sarà cura dell'hotel predisporne l'utilizzo da parte del personale per la preparazione dei pasti.

SERVIZI: Reception h 24, 2 Ristoranti Ristorante principale + Ristorante panoramico "Belvedere" solo tramite acquisto del Gold Package (si veda listino per dettagli). 2 bar Bar Le Kentie, situato nel corpo centrale vicino alla reception + Beach Bar, Piscina esterna attrezzata con ombrelloni e lettini, gratuiti su disponibilità, cuffia obbligatoria. Campo da volley/basket/calcetto, utilizzo secondo programma di animazione, 2 campi da tennis (illuminazione da pagare in loco).

SPIAGGIA: Il Sant' Elmo dista solamente 400 metri dalla spiaggia privata di sabbia fine e dalle acque azzurre e cristalline del mare. ed è attrezzata con lettini ed ombrelloni ad esaurimento: prime 2 file riservate ai clienti con Gold Package nel periodo disponibile, nei restanti periodi a pagamento, 3° fila a pagamento, gratuito dalla 4° fila ad esaurimento.

TESSERA CLUB dal 07/06 al 13/09 obbligatoria comprende animazione diurna e serale, miniclub, utilizzo della piscina, corsi sportivi collettivi e utilizzo delle strutture sportive secondo il programma di animazione.

ANIMALI: Non ammessi.

SOGGIORNI: dal Venerdì e/o Martedì (consegna camere ore 17:00) al Venerdì e/o Martedì (rilascio camere ore 10:00). Possibilità di arrivi liberi. Soggiorni inferiori alle 7 notti sempre su richiesta.

QUOTE A PERSONA IN PENSIONE COMPLETA – BEVANDE "ESCLUSE" IN CAMERA COTTAGE

CON NAVE INCLUSA		SOLO SOGGIORNO SETTIMANA SUPPLEMENTARE			RIDUZIONI LETTO AGGIUNTO		
PERIODI	7 NOTTI	PERIODI	NOTTI	LISTINO	3° LETTO 2/12 ANNI (*)	3° LETTO 12/14ANNI	4° LETTO 2/14 ANNI (**)
24/05 – 31/05	658	24/05 – 31/05	7	658	GRATIS	50%	50%
31/05 – 07/06	735	31/05 – 07/06	7	735	GRATIS	50%	50%
07/06 – 14/06	875	07/06 – 14/06	7	875	GRATIS	50%	50%
14/06 – 21/06	945	14/06 – 21/06	7	945	GRATIS	50%	50%
21/06 – 28/06	1.036	21/06 – 28/06	7	1.036	50%	50%	50%
28/06 – 05/07	1.036	28/06 – 05/07	7	1.036	50%	50%	50%
05/07 – 12/07	1.190	05/07 – 12/07	7	1.190	50%	50%	50%
12/07 – 19/07	1.190	12/07 – 19/07	7	1.190	50%	50%	50%
19/07 – 26/07	1.330	19/07 – 26/07	7	1.330	50%	50%	50%
26/07 – 02/08	1.330	26/07 – 02/08	7	1.330	50%	50%	50%
02/08 – 09/08	1.470	02/08 – 09/08	7	1.470	50%	50%	50%
09/08 – 16/08	1.820	09/08 – 16/08	7	1.820	50%	50%	50%
16/08 – 23/08	1.645	16/08 – 23/08	7	1.645	50%	50%	50%
23/08 – 30/08	1.470	23/08 – 30/08	7	1.470	50%	50%	50%
30/08 – 06/09	1.190	30/08 – 06/09	7	1.190	GRATIS	50%	50%
06/09 – 13/09	875	06/09 – 13/09	7	875	GRATIS	50%	50%
13/09 – 20/09	805	13/09 – 20/09	7	805	GRATIS	50%	50%
20/09 – 27/09	735	20/09 – 27/09	7	735	GRATIS	50%	50%

PACCHETTO NAVE INCLUSA 10/11 NOTTI IN PENSIONE COMPLETA BEVANDE ESCLUSE – CAMERA COTTAGE

PERIODI (VEN/MAR)	NOTTI	QUOTE	PERIODI (MAR/VEN)	NOTTI	QUOTE	3° LETTO 2/12 ANNI (*)	3° LETTO 12/14ANNI	4° LETTO 2/14 ANNI (**)
07/06 – 18/06	11	1.415	18/06 – 28/06	10	1.441	GRATIS (*)	50%	50%
14/06 – 25/06	11	1.537	25/06 – 05/07	10	1.480	GRATIS (*)	50%	50%
21/06 – 02/07	11	1.628	02/07 – 12/07	10	1.634	50%	50%	50%
28/06 – 09/07	11	1.716	09/07 – 19/07	10	1.700	50%	50%	50%
05/07 – 16/07	11	1.870	16/07 – 26/07	10	1.840	50%	50%	50%
12/07 – 23/07	11	1.950	23/07 – 02/08	10	1.900	50%	50%	50%
19/07 – 30/07	11	2.090	30/07 – 09/08	10	2.040	50%	50%	50%
26/07 – 06/08	11	2.170	06/08 – 16/08	10	2.450	50%	50%	50%
02/08 – 13/08	11	2.510	13/08 – 23/08	10	2.425	50%	50%	50%
09/08– 20/08	11	2.760	20/08 – 30/08	10	2.175	50%	50%	50%
16/08 – 27/08	11	2.485	27/08 – 06/09	10	1.820	GRATIS (*)	50%	50%
23/08 – 03/09	11	2.150	03/09 – 13/09	10	1.385	GRATIS (*)	50%	50%
30/08 – 10/09	11	1.690	10/09 – 20/09	10	1.180	GRATIS (*)	50%	50%
06/09 – 17/09	11	1.335	17/09 – 27/09	10	1.080	GRATIS (*)	50%	50%

LA QUOTA CON NAVE INCLUDE: soggiorno + nave diurna (sistemazione passaggio ponte) per Olbia/Golfo Aranci

AUTO AL SEGUITO INCLUSA A/R (lungh.Max 5 metri, altezza max 1.90/2.20 Metri secondo la compagnia prescelta - No camper-furgoni-jeep-minibus), **minimo 2 quote intere paganti**, con le seguenti compagnie marittime:

GRIMALDI LINES - CORSE DIURNE E NOTTURNE DA LIVORNO: Livorno-Olbia-Livorno; **MOBY - CORSE DIURNE E NOTTURNE DA LIVORNO:** Livorno-Olbia-Livorno; **SARDINIA FERRIES - CORSE DIURNE E NOTTURNE DA LIVORNO:** Livorno-Golfo Aranci-Livorno; **GRIMALDI LINES - CORSE DA CIVITAVECCHIA** (notturna in andata-diurna in ritorno): Civitavecchia-Olbia-Civitavecchia; **TIRRENIA - CORSE DIURNE E NOTTURNE DA CIVITAVECCHIA:** Civitavecchia-Olbia-Civitavecchia; Grimaldi Lines da civitavecchia - Civitavecchia-Porto Torres-Civitavecchia; Tirrenia e Gnv corse notturne A/R da Genova per Olbia e Porto Torres.

CONTRIBUTO FISSO PER TUTTE LE COMPAGNIE MARITTIME: EURO 135 A CAMERA.
SUPPL. OBBLIGATORIO CORSE NOTTURNE PER TUTTE LE COMPAGNIE MARITTIME EURO 25 A TRATTA A CAMERA. (Sistemazione poltrone fino ad esaurimento, altrimenti passaggio ponte)
SUPPLEMENTO ALTA STAGIONE: EURO 150 A CAMERA (PARTENZE COMPRESE DAL 31/07/2024 SERA A TUTTO IL 23/08/2024)
SUPPLEMENTI FACOLTATIVI CORSE NOTTURNE A TRATTA: EURO 100 PER CABINA DOPPIA INTERNA; EURO 150 PER CABINA DOPPIA ESTERNA; EURO 125 PER CABINA TRIPLA/QUADRUPLA INTERNA; EURO 175 PER CABINA TRIPLA/QUADRULA ESTERNA.
NON DISPONIBILI ALLE SUDDETTE TARIFFE PER PARTENZE COMPRESE DAL 31/07/2024 SERA AL 23/08/2024 sera (sara' comunque possibile prenotarle con quotazioni ad hoc).

DATI OBBLIGATORI NECESSARI ALLA PRENOTAZIONE: luogo e date di nascita di tutti i passeggeri, modello auto e targa, un numero di cellulare. **TUTTI I PASSEGGERI (COMPRESI I BAMBINI DI TUTTE LE ETÀ) DOVRANNO PRESENTARSI ALL IMBARCO CON UN DOCUMENTO DI RICONOSCIMENTO CON FOTO VALIDO (C.IDENTITÀ, PATENTE O PASSAPORTO).**

N.B.: ORARI E OPERATIVI COME DA SITI UFFICIALI DELLE COMPAGNIE MARITTIME.

(*) 3° LETTO 2/12 ANNI GRATIS FINO AL 21/06 E DAL 30/08 IN CAMERA CON 2 ADULTI PER SOGGIORNI MINIMO 7 NOTTI, PER SOGGIORNI INFERIORI RID 50%.

(**) 4° LETTO FINO A 14 ANNI APPLICABILE SOLO IN CAMERA FAMILY E SUITE CON SUPPLEMENTO

N.B. 3°/4° letto dai 14 anni in poi non disponibile in nessuna tipologia, è possibile solo prenotando 2 camere; camera quadrupla con adulti: disponibile prenotando solo 2 camere attigue o comunicanti applicando 4 quote;
CAMERA QUINTUPLA: disponibile prenotando solo 2 camere attigue o comunicanti applicando 4 quote intere e relativa riduzione per 3° letto (su richiesta, salvo disponibilità).

INFANT 0/2 ANNI: riduzione 100%;
CULLA HOTEL (SE RICHIESTA) euro 10 al giorno pasti esclusi da pagare in loco (non disponibile in sistemazione tripla cottage);

SUPPLEMENTO DOPPIA USO SINGOLA: + 50%;

SUPPLEMENTO GOLD PACKAGE (servizio disponibile dal 28/06 al 30/08): euro 50 per persona a notte (fino a 2 anni gratis, dai 2 ai 12 anni pagano il 50%), supplemento camera family: euro 40 a camera al giorno;
SUPPLEMENTO DE LUXE VISTA MARE (SOLO DOPPIE O DOPPIE + INFANT): euro 80 a camera al giorno; supplemento

COTTAGE VISTA MARE (CAMERE DOPPIE O DOPPIA + INFANT): euro 60 a camera al giorno;

SUPPLEMENTO SUITE: euro 120 a camera al giorno;

SUPPLEMENTO COTTAGE SUPERIOR: euro 50 a camera al giorno;

TESSERA CLUB: (prevista dal 07/06 inizio servizi, al 13/09 fine servizi) settimanale obbligatoria da pagare in loco, 6/12 anni n.c euro 20 a settimana (euro 4 al giorno), dai 12 anni euro 40 a settimana (euro 8 al giorno);

SERVIZIO SPIAGGIA: sempre gratuito dalla quarta fila 1 ombrellone e 2 lettini; dal 24/05 al 21/06 e dal 13/09: per la prima fila euro 80 a settimana (euro 15 al giorno); per la seconda e terza fila euro 60 a settimana (euro 10 al giorno); dal 21/06 al 05/07 e dal 30/08 al 13/09: per la prima fila euro 140 a settimana (euro 25 al giorno); per la seconda e terza fila euro 110 a settimana (euro 20 al giorno); dal 05/07 al 30/08: per la prima fila euro 160 a settimana (euro 35 al giorno); per la seconda e terza fila euro 140 a settimana (euro 25 al giorno);

TASSA DI SOGGIORNO: i Comuni Italiani hanno la facoltà di applicare la tassa di soggiorno. Detta tassa non è prevista nelle quote riportate in tabella. Se applicata, dovrà eventualmente essere pagata dal cliente direttamente in hotel.

L'età dei bambini si intende sempre non compiuta.

ARBATAX *Park Resort – Le Ville del Parco* ****

LOCALITÀ: *Arbatax – Ogliastra*

VAI ALLA **PAGINA STRUTTURA** CLICCA QUI

VAI ALLA **PAGINA DEL SITO** CLICCA QUI

POSIZIONE: L'Arbatax Park Resort, ubicato nella penisola di Capo Bellavista ad Arbatax, è l'unico resort in Sardegna ad avere al suo interno un Parco Naturalistico e Faunistico ed un Centro Benessere di oltre 2000 mq. Il Resort ha conseguito per il quinto anno consecutivo il titolo di World Leading Eco Resort.

COME ARRIVARE: in nave: Dista 1Km dal Porto di Arbatax e 140 Km dal Porto di Cagliari. In aereo: Aeroporto di Cagliari (140 km).

DESCRIZIONE E SERVIZI: Il resort si estende su 60 ettari di verde e panorami mozzafiato.

LE VILLE DEL PARCO dispongono di due tipologie di camere, Standard, e Comunicanti, con possibilità di 2, 3 o 4 posti letto. **Le Camere Standard** sono dotate di climatizzatore caldo/freddo, TV, cassetta di sicurezza, frigo bar con riempimento a pagamento e asciugacapelli. Sono poste al piano terra e possono essere doppie, triple (occupazione 2 adulti + 1 bambino/adulto), quadruple (occupazione 2 adulti + 2 bambini oppure 3 adulti + 1 bambino) e quintuple solo comunicanti (occupazione 2 adulti + 3 bambini oppure 3 adulti + 2 bambini). Il 3° e 4° letto sono sistemati in divano letto. **Le Camere Comunicanti** (su richiesta, dotate di doppi servizi, consistono in due camere tra loro comunicanti), situate anch'esse a piano terra e arredate in tipico stile sardo, possono ospitare dalle 4 alle 5 persone (occupazione 2 adulti + 3 bambini oppure 3 adulti + 2 bambini). Il 5° letto aggiuntivo è un divano letto. NB: Il minimo richiesto per questa tipologia di camere è di 4 pax paganti.

RISTORAZIONE: Gli ospiti delle Ville del Parco possono consumare i propri pasti nel il Ristorante "Ficus" e hanno accesso a tutti i servizi del Resort (eccetto piscina Relax) che offre una cucina a buffet con **acqua e vino da dispenser inclusi.** Qualora gli ospiti volessero avvalersi di ristoranti diversi da quello destinato alla soluzione abitativa prescelta, dovranno effettuare la prenotazione e pagare un supplemento presso l'info - point. Il personale è formato per preparare gli alimenti specifici per le diverse intolleranze alimentari forniti direttamente dall'ospite.

L'AREA PARCO ospita animali e piante tipici della fauna e flora sarda e comprende al suo interno **il Centro Benessere Thalasso & SPA Bellavista** (a pagamento). Quest'ultimo, costruito come un'antica dimora araba, offre i percorsi spa e trattamenti estetici e olistici viso e corpo. In quest'area si trova anche il Ristorante "Il Pastore" che propone piatti tipici della tradizione dell'isola.

SERVIZI: Il Resort dispone inoltre di 9 piscine, con stili e ambientazioni diverse e mette a disposizione degli ospiti diversi impianti sportivi come i campi tennis, calcetto, beach volley, canoe, area fitness all'aperto, tiro con l'arco. Ogni giorno sono previsti giochi, corsi e tornei, intrattenimento musicale, spettacoli serali nelle aree dedicate come gli Anfiteatri Borgo e Telis. Tra le tante attività dedicate agli ospiti, il VIK (Very Important Kids) è dedicato ai più piccoli che, iscrivendosi al club, possono prendere parte a un percorso di crescita e avventura tra ad esplorazioni, scoperte, tour naturalistici, food experience e percorsi d'arte. Sempre per i più piccoli il Resort organizza 4 settimane all'insegna del divertimento e dello sport con la squadra del Cagliari. Il Resort organizza inoltre dieci settimane all'insegna del fitness insieme a professionisti e Personal Trainer della Longage Nutrition & Exercise Research, che accompagnano gli ospiti in diverse sessioni di allenamento. Tra le iniziative legate alla cultura e alla tradizione enogastronomica sarda, l'evento A Chent'Annos... A tavola! permette agli ospiti di scoprire i piatti tipici della cucina locale Ogliastrina in chiave moderna. Illustri chef reinterpretano la tradizione culinaria e trasmettono le proprie conoscenze agli ospiti, spiegando i dettagli e la storia di ciascun piatto, prima e durante la preparazione, coinvolgendoli nella loro idea di cucina. Largo spazio anche alla musica con "Incantos sounds of Sardinia", evento musicale multi-data con il sostegno dei migliori artisti della scena nazionale ed internazionale. Presso l'area verde del Teatro Bellavista si tiene, ogni settimana, la Serata Sarda. Artisti ed artigiani si cimentano in lavorazioni artigianali, esponendo e vendendo le loro produzioni, tra balli tipici della tradizione sarda e degustazioni enogastronomiche. **Wi-Fi** nelle aree comuni.

SPIAGGIA: L'Arbatax Park si estende lungo la costa della penisola Bellavista dove si susseguono numerose insenature e piccole calette pubbliche; Il Resort dispone anche di una concessione privata (su prenotazione giornaliera, gratuita presso il Resort) sulla splendida Spiaggia di Orrì con ombrelloni e lettini ad utilizzo degli ospiti fino ad esaurimento. Per raggiungere il lido di Orrì, viene messo a disposizione un servizio navetta via mare (a pagamento). Per la conformazione morfologica della penisola, la ricezione dei telefoni cellulari e della TV non è omogenea in tutte le aree del resort; le strade interne presentano varie salite, discese e scale di accesso; pertanto, non sono adatte a persone con problemi di deambulazione. È comunque attivo un servizio di trasporto interno gratuito dalle 8.00 alle 24.00. All'interno del resort sono dislocati vari info-point ai quali rivolgersi per qualsiasi informazione (orari dei trasporti interni, orari navetta Lido di Orrì, cambio ristorante rispetto a quello previsto dalla soluzione abitativa prescelta, ecc). Il resort dispone inoltre di parcheggi interni non custoditi.

ANIMALI: ammessi di piccola taglia (MAX 10 KG), con limitazioni nelle zone comuni e contributo spese obbligatorio di igienizzazione finale da pagare in loco di Euro 20 al giorno. La Direzione di riserva il diritto di non accettare animali di stazza più grossa rispetto a quanto indicato.

SOGGIORNI: Giovedì e/o Lunedì, consegna camere ore 16.00 rilascio camere ore 11.00. Non saranno possibili arrivi prima dell'orario di check-in, l'ingresso presso l'entrata principale è consentito entro le ore 01:00 di notte.

SISTEMAZIONE "LE VILLE DEL PARCO"

QUOTE A PERSONA IN PENSIONE COMPLETA – BEVANDE INCLUSE – TESSERA CLUB INCLUSA

CON NAVE INCLUSA		SOLO SOGGIORNO - SETTIMANA SUPPLEMENTARE			RIDUZIONI LETTO AGGIUNTO		
PERIODI	7 NOTTI	PERIODI	NOTTI	LISTINO	3° LETTO 3/10 ANNI	4° LETTO 3/10 ANNI	3°/4° LETTO DAI 10 ANNI
30/05 – 06/06	854	30/05 – 06/06	7	854	GRATIS	50%	25%
06/06 – 13/06	910	06/06 – 13/06	7	910	GRATIS	50%	25%
13/06 – 20/06	910	13/06 – 20/06	7	910	GRATIS	50%	25%
20/06 – 27/06	1.092	20/06 – 27/06	7	1.092	GRATIS	50%	25%
27/06 – 04/07	1.092	27/06 – 04/07	7	1.092	GRATIS	50%	25%
04/07 – 11/07	1.092	04/07 – 11/07	7	1.092	GRATIS	50%	25%
11/07 – 18/07	1.316	11/07 – 18/07	7	1.316	GRATIS	50%	25%
18/07 – 25/07	1.316	18/07 – 25/07	7	1.316	GRATIS	50%	25%
25/07 – 01/08	1.316	25/07 – 01/08	7	1.316	GRATIS	50%	25%
01/08 – 08/08	1.435	01/08 – 08/08	7	1.435	GRATIS	50%	25%
08/08 – 15/08	1.435	08/08 – 15/08	7	1.435	GRATIS	50%	25%
15/08 – 22/08	1.435	15/08 – 22/08	7	1.435	GRATIS	50%	25%
22/08 – 29/08	1.407	22/08 – 29/08	7	1.407	GRATIS	50%	25%
29/08 – 05/09	1.253	29/08 – 05/09	7	1.253	GRATIS	50%	25%
05/09 – 12/09	1.123	05/09 – 12/09	7	1.123	GRATIS	50%	25%
12/09 – 19/09	1.036	12/09 – 19/09	7	1.036	GRATIS	50%	25%
19/09 – 26/09	896	19/09 – 26/09	7	896	GRATIS	50%	25%

PACCHETTI NAVE INCLUSA AUTO AL SEGUITO 10/11 NOTTI IN PENSIONE COMPLETA – BEVANDE INCLUSE – TESSERA CLUB INCLUSA

PERIODI (GIO-LUN)	NOTTI	QUOTE	PERIODI (LUN-GIO)	NOTTI	QUOTE	3° LETTO 3/10 ANNI	4° LETTO 3/10 ANNI	3°/4° LETTO DAI 10 ANNI
30/05 – 10/06	11	1.374	03/06 – 13/06	10	1.276	GRATIS	50%	25%
06/06 – 17/06	11	1.430	10/06 – 20/06	10	1.300	GRATIS	50%	25%
13/06 – 24/06	11	1.534	17/06 – 27/06	10	1.482	GRATIS	50%	25%
20/06 – 01/07	11	1.716	24/06 – 04/07	10	1.560	GRATIS	50%	25%
27/06 – 08/07	11	1.716	01/07 – 11/07	10	1.560	GRATIS	50%	25%
04/07 – 15/07	11	1.844	08/07 – 18/07	10	1.784	GRATIS	50%	25%
11/07 – 22/07	11	2.068	15/07 – 25/07	10	1.880	GRATIS	50%	25%
18/07 – 29/07	11	2.068	22/07 – 01/08	10	1.880	GRATIS	50%	25%
25/07 – 05/08	11	2.136	29/07 – 08/08	10	1.999	GRATIS	50%	25%
01/08 – 12/08	11	2.255	05/08 – 15/08	10	2.050	GRATIS	50%	25%
08/08 – 19/08	11	2.255	12/08 – 22/08	10	2.050	GRATIS	50%	25%
15/08 – 26/08	11	2.239	19/08 – 29/08	10	2.022	GRATIS	50%	25%
22/08 – 02/09	11	2.123	26/08 – 05/09	10	1.856	GRATIS	50%	25%
29/08 – 09/09	11	1.895	02/09 – 12/09	10	1.660	GRATIS	50%	25%
05/09 – 16/09	11	1.715	09/09 – 19/09	10	1.517	GRATIS	50%	25%
12/09 – 23/09	11	1.548	16/09 – 26/09	10	1.340	GRATIS	50%	25%

LA QUOTA CON NAVE INCLUDE: soggiorno + nave diurna (sistemazione passaggio ponte) per Olbia/Golfo Aranci
AUTO AL SEGUITO INCLUSA A/R (lungh. max 5 metri, altezza max 1.90/2.20 metri secondo la compagnia prescelta - No camper - furgoni - jeep - minibus), MINIMO 2 QUOTE INTERE PAGANTI, con le seguenti compagnie marittime:

GRIMALDI LINES - CORSE DIURNE E NOTTURNE DA LIVORNO: Livorno - Olbia - Livorno; **MOBY - CORSE DIURNE E NOTTURNE DA LIVORNO:** Livorno - Olbia - Livorno; **SARDINIA FERRIES - CORSE DIURNE E NOTTURNE DA LIVORNO:** Livorno - Golfo Aranci - Livorno; **GRIMALDI LINES - CORSE DA CIVITAVECCHIA** (notturna in andata-diurna in ritorno): Civitavecchia - Olbia - Civitavecchia; **TIRRENIA - CORSE DIURNE E NOTTURNE DA CIVITAVECCHIA:** Civitavecchia - Olbia - Civitavecchia; **GRIMALDI LINES** da Civitavecchia - Civitavecchia - Porto Torres - Civitavecchia; **TIRRENIA e GNV** corse notturne A/R da Genova per Olbia e Porto Torres.
CONTRIBUTO FISSO PER TUTTE LE COMPAGNIE MARITTIME: EURO 135 A CAMERA.
SUPPL. OBBLIGATORIO CORSE NOTTURNE PER TUTTE LE COMPAGNIE MARITTIME EURO 25 A TRATTA A CAMERA. (sistemazione poltrone fino ad esaurimento, altrimenti passaggio ponte)
SUPPLEMENTO ALTA STAGIONE: EURO 150 A CAMERA (PARTENZE COMPRESE DAL 31/07/2024 SERA A TUTTO IL 23/08/2024)
SUPPLEMENTI FACOLTATIVI CORSE NOTTURNE A TRATTA: EURO 100 PER CABINA DOPPIA INTERNA; EURO 150 PER CABINA DOPPIA ESTERNA; EURO 125 PER CABINA TRIPLA/QUADRUPLA INTERNA; EURO 175 PER CABINA TRIPLA/QUADRULA ESTERNA.
NON DISPONIBILI ALLE SUDDETTE TARIFFE PER PARTENZE COMPRESE DAL 31/07/2024 SERA AL 23/08/2024 SERA (sarà comunque possibile prenotarle con quotazioni ad hoc).
DATI OBBLIGATORI NECESSARI ALLA PRENOTAZIONE: luogo e date di nascita di tutti i passeggeri, modello auto e targa, un numero di cellulare. **TUTTI I PASSEGGERI (COMPRESI I BAMBINI DI TUTTE LE ETÀ) DOVRANNO PRESENTARSI ALL IMBARCO CON UN DOCUMENTO DI RICONOSCIMENTO CON FOTO VALIDO (C. IDENTITÀ, PATENTE O PASSAPORTO).**

N.B.: ORARI E OPERATIVI COME DA SITI UFFICIALI DELLE COMPAGNIE MARITTIME.

SPECIALE PRENOTA PRIMA:
SCONTO 20% PER PRENOTAZIONI CONFERMATE ENTRO IL 31/03/2024;
SCONTO 15% PER PRENOTAZIONI CONFERMATE ENTRO IL 30/04/2024;
EARLY BOOKING: SCONTO 10% PER PRENOTAZIONI EFFETTUATE ENTRO 30 GIORNI DALLA DATA DI ARRIVO;

INFANT 0/3 ANNI: gratis in culla hotel (da richiedere e segnalare alla prenotazione), pasti esclusi;

RIDUZIONE MEZZA PENSIONE: euro 25 al giorno a persona;

SINGLE + CHD 3/10 ANNI IN DOPPIA: pagano 1 quota intera ed una scontata al 50% in solo soggiorno, 1 quota intera ed una scontata del 20% con nave gratis (non cumulabile con vacanza lunga);

SCONTO VACANZA LUNGA: sconto 5% per soggiorni minimo 14 notti (cumulabile con prenota prima minimo 2 adulti paganti);

SUPPLEMENTO DOPPIA USO SINGOLA: 70% in tutti i periodi;

SERVIZIO SPIAGGIA: lettini e ombrelloni disponibili gratis su spiagge e piattaforme, servizio navetta per lido di orri' (in bus o via mare a seconda delle consizioni meteo) su prenotazione giornaliera e pagamento al ricevimento;

SPECIALE SETTEMBRE: sconto 15% per soggiorni compresi tra il 14/09 e 26/09 per prenotazioni effettuate dal 01/05 al 31/07 (non cumulabile con vacanza lunga e early booking);

SUPPLEMENTO ANIMALI (ammessi di piccola taglia max 10 kg con presentazione di certificati di vaccinazione): obbligatorio da pagare in loco, euro 20 al giorno;

CAMERE COMUNICANTI: 4 persone= 3,5 quote; 5 persone= 4,5 quote;

TASSA DI SOGGIORNO: i Comuni Italiani hanno la facoltà di applicare la tassa di soggiorno. Detta tassa non è prevista nelle quote riportate in tabella. Se applicata, dovrà eventualmente essere pagata dal cliente direttamente in hotel.

L'età dei bambini si intende sempre non compiuta.

CALA LUAS *Resort* ****

LOCALITÀ: *Sant'Elmo - Castiadas*

VAI ALLA **PAGINA STRUTTURA** CLICCA QUI

VAI ALLA **PAGINA DEL SITO** CLICCA QUI

POSIZIONE: Posizionato sul mare, si trova a 4 km da Cardedu e a 17 Km da Tortolì. A far da cornice si trovano spiagge bianche incontaminate, cale tra le più belle e leggendarie "a portata" di barca, e alle spalle un entroterra di tipica macchia mediterranea selvaggia di rara bellezza. Meta ideale per chi vuole rilassarsi e scoprire la vera Sardegna, il complesso si trova nel cuore dell'Ogliastra, immerso in un ampio parco direttamente sul mare e si affaccia su una delle più belle spiagge della Sardegna.

COME ARRIVARE: in aereo: aeroporto di Cagliari a circa 120 km / di Olbia a circa 170 km - in nave: porto di Olbia a ca.180 km / porto di Arbatax a 22 km.

DESCRIZIONE E SERVIZI: Si compone di una zona centrale con i servizi principali, circondata da eleganti unità residenziali distribuite su due livelli circondate da ampi spazi verdi. **Camere:** Il complesso si suddivide in 145 camere, tra piano terra e primo piano, distano dal mare 300 mt il Corpo Centrale (con supplemento, occupazione massima 3 posti letto incluso infant) mentre ad un massimo di 600 mt il Corpo Garden. Sono tutte dotate di servizi privati con doccia, arredate in stile mediterraneo. Numerosi i servizi disponibili in camera: minibar, cassetta di sicurezza, scrivania, TV UHD 43 pollici, asciugacapelli, climatizzazione con controllo individuale, telefono. Camera Superior (con supplemento, occupazione massima 4 posti letto incluso infant) in più hanno balconcino o ballatoio se al primo piano, patio attrezzato se al piano terra (entrambi gli spazi sono in condivisione con le camere adiacenti), bollitore con selezione di caffè e thè, linea cortesia. Le camere quadruple sono disponibili solo in zona Garden hanno il letto a castello (occupazione massima 4 posti letto, incluso infant). Camere handicap massimo doppie.

ATTREZZATURE E SERVIZI: Reception aperta 24 ore su 24, parcheggio interno incustodito, bar piscina, chiosco spiaggia (aperto luglio e agosto), servizi, bazar (aperto luglio e agosto), wi-fi Free nelle camere superior e nelle zone comuni. Piscina attrezzata di ombrelloni e lettini ad esaurimento, ampia spiaggia di sabbia attrezzata con un ombrellone e due lettini a camera. Campo da tennis e da calcetto.

RISTORANTE: con aria condizionata nella sala interna e loggiato con vista panoramica e veranda vista giardino. Il trattamento di Pensione Completa comprende: colazione, pranzo e cena con servizio a buffet, acqua naturale e gassata, vino rosso e bianco ai pasti; Menù bimbi presente tutti i giorni, cena tipica sarda una volta alla settimana. Per i celiaci, la struttura effettua la preparazione dei pasti, con alimenti forniti dai clienti.

GOLD PACKAGE: (a pagamento, disponibile per soggiorni di min. 7 notti dal 28/06 al 30/08): Servizio abbinabile a qualsiasi tipologia di camera. Benvenuto in camera all'arrivo. Colazione, pranzo e cena presso il Ristorante Belvedere con bevande escluse; servizio spiaggia in prima e seconda fila con n.1 ombrellone e n. 2 lettini per camera; Kit di benvenuto: ciabattine e accappatoio (da utilizzare durante il soggiorno); Telo mare con cambio giornaliero.

LA SPIAGGIA: A 300 mt dal corpo centrale, ampia spiaggia di sabbia fine con ciottoli su tutto il bagnasciuga, la profondità del mare può variare in base alle mareggiate invernali. attrezzata di ombrelloni e lettini (1° e 2° fila a pagamento in loco su prenotazione), chiosco spiaggia (aperto luglio e agosto), servizi. Si raggiunge attraverso vialetti interni al villaggio.

TESSERA CLUB la tessera club obbligatoria da pagare in loco dai 4 anni da accesso a piscina, spiaggia attrezzata con ombrelloni e lettini dalla 3° fila in poi, ping-pong, campo da tennis e calcetto, Animazione soft diurna in spiaggia e animazione soft serale con spettacoli e cabaret in anfiteatro. Miniclub e Junior club. MINI CLUB – (ATTIVITÀ BAMBINI E RAGAZZI): Attività per tutti i bambini di età compresa tra 4 e 12 anni.

A PAGAMENTO: escursioni, noleggio pedalò, transfer da/per porti e aeroporti, teli mare con cauzione.

ANIMALI: Ammessi di piccola taglia max 10 kg in camere dedicate (escluso aree comuni, ristorante, spiaggia, piscina) con supplemento da pagare in loco.

SOGGIORNI da Giovedì e/o Lunedì ore 16.00 a Giovedì e/o Lunedì ore 10.00.

QUOTE A PERSONA IN PENSIONE COMPLETA – BEVANDE INCLUSE AI PASTI

CON NAVE INCLUSA		SOLO SOGGIORNO SETTIMANA SUPPLEMENTARE			RIDUZIONI LETTO AGGIUNTO			
PERIODI	7 NOTTI	PERIODI	NOTTI	PENSIONE COMPLETA CAMERE STANDARD	3° LETTO 3/9 ANNI	3° LETTO 9/12 ANNI	4° LETTO 3/12 ANNI	4° LETTO DAI 12 ANNI
30/05 – 06/06	560	30/05 – 06/06	7	560	GRATIS	50%	50%	25%
06/06 – 13/06	595	06/06 – 13/06	7	595	GRATIS	50%	50%	25%
13/06 – 20/06	700	13/06 – 20/06	7	700	GRATIS	50%	50%	25%
20/06 – 27/06	770	20/06 – 27/06	7	770	GRATIS	50%	50%	25%
27/06 – 04/07	840	27/06 – 04/07	7	840	GRATIS	50%	50%	25%
04/07 – 11/07	840	04/07 – 11/07	7	840	GRATIS	50%	50%	25%
11/07 – 18/07	910	11/07 – 18/07	7	910	GRATIS	50%	50%	25%
18/07 – 25/07	910	18/07 – 25/07	7	910	GRATIS	50%	50%	25%
25/07 – 01/08	910	25/07 – 01/08	7	910	GRATIS	50%	50%	25%
01/08 – 08/08	1.085	01/08 – 08/08	7	1.085	GRATIS	50%	50%	25%
0808 – 15/08	1.190	0808 – 15/08	7	1.190	GRATIS	50%	50%	25%
15/08 – 22/08	1.260	15/08 – 22/08	7	1.260	GRATIS	50%	50%	25%
22/08 – 29/08	980	22/08 – 29/08	7	980	GRATIS	50%	50%	25%
29/08 – 05/09	770	29/08 – 05/09	7	770	GRATIS	50%	50%	25%
05/09 – 12/09	700	05/09 – 12/09	7	700	GRATIS	50%	50%	25%
12/09 – 19/09	595	12/09 – 19/09	7	595	GRATIS	50%	50%	25%
19/09 – 26/09	560	1909 – 26/09	7	560	GRATIS	50%	50%	25%

PACCHETTI NAVE GRATIS 10/11 NOTTI IN PENSIONE COMPLETA – BEVANDE INCLUSE AI PASTI

PERIODI (GIO/LUN)	NOTTI	QUOTE	PERIODI (LUN/GIO)	NOTTI	QUOTE	3° LETTO 3/9 ANNI	3° LETTO 9/12 ANNI	4° LETTO 3/12 ANNI	4° LETTO DAI 12 ANNI
30/05 – 10/06	11	900	03/06 – 13/06	10	835	GRATIS	50%	50%	25%
06/06 – 17/06	11	995	10/06 – 20/06	10	955	GRATIS	50%	50%	25%
13/06 – 24/06	11	1.140	17/06 – 28/06	10	1.070	GRATIS	50%	50%	25%
20/06 – 01/07	11	1.250	24/06 – 04/07	10	1.170	GRATIS	50%	50%	25%
27/06 – 08/07	11	1.320	01/07 – 11/07	10	1.200	GRATIS	50%	50%	25%
04/07 – 15/07	11	1.360	08/07 – 18/07	10	1.270	GRATIS	50%	50%	25%
11/07 – 22/07	11	1.430	15/07 – 26/07	10	1.300	GRATIS	50%	50%	25%
18/07 – 29/07	11	1.430	22/07 – 01/08	10	1.300	GRATIS	50%	50%	25%
25/07 – 05/08	11	1.530	29/07 – 08/08	10	1.475	GRATIS	50%	50%	25%
01/08 – 12/08	11	1.765	05/08 – 15/08	10	1.655	GRATIS	50%	50%	25%
08/08 – 19/08	11	1.910	12/08 – 22/08	10	1.770	GRATIS	50%	50%	25%
15/08 – 26/08	11	1.820	19/08 – 29/08	10	1.520	GRATIS	50%	50%	25%
22/08 – 02/09	11	1.420	26/08 – 05/09	10	1.190	GRATIS	50%	50%	25%
29/08 – 09/09	11	1.170	02/09 – 12/09	10	1.030	GRATIS	50%	50%	25%
05/09 – 16/09	11	1.040	09/09 – 19/09	10	895	GRATIS	50%	50%	25%
12/09 – 23/09	11	915	16/09 – 26/09	10	815	GRATIS	50%	50%	25%

LA QUOTA CON NAVE INCLUDE: soggiorno + nave diurna (sistemazione passaggio ponte) per Olbia/Golfo Aranci

AUTO AL SEGUITO INCLUSA A/R (lungh.Max 5 metri, altezza max 1.90/2.20 Metri secondo la compagnia prescelta - No camper-furgoni-jeep-minibus), **minimo 2 quote intere paganti**, con le seguenti compagnie marittime:

GRIMALDI LINES - CORSE DIURNE E NOTTURNE DA LIVORNO: Livorno-Olbia-Livorno; **MOBY - CORSE DIURNE E NOTTURNE DA LIVORNO:** Livorno-Olbia-Livorno; **SARDINIA FERRIES - CORSE DIURNE E NOTTURNE DA LIVORNO:** Livorno-Golfo Aranci-Livorno; **GRIMALDI LINES - CORSE DA CIVITAVECCHIA** (notturna in andata-diurna in ritorno): Civitavecchia-Olbia-Civitavecchia; **TIRRENIA - CORSE DIURNE E NOTTURNE DA CIVITAVECCHIA:** Civitavecchia-Olbia-Civitavecchia; Grimaldi Lines da civitavecchia - Civitavecchia-Porto Torres-Civitavecchia; Tirrenia e Gnv corse notturne A/R da Genova per Olbia e Porto Torres.

CONTRIBUTO FISSO PER TUTTE LE COMPAGNIE MARITTIME: EURO 135 A CAMERA.
SUPPL. OBBLIGATORIO CORSE NOTTURNE PER TUTTE LE COMPAGNIE MARITTIME EURO 25 A TRATTA A CAMERA. (Sistemazione poltrone fino ad esaurimento, altrimenti passaggio ponte)
SUPPLEMENTO ALTA STAGIONE: EURO 150 A CAMERA (PARTENZE COMPRESE DAL 31/07/2024 SERA A TUTTO IL 23/08/2024)
SUPPLEMENTI FACOLTATIVI CORSE NOTTURNE A TRATTA: EURO 100 PER CABINA DOPPIA INTERNA; EURO 150 PER CABINA DOPPIA ESTERNA; EURO 125 PER CABINA TRIPLA/QUADRUPLA INTERNA; EURO 175 PER CABINA TRIPLA/QUADRULA ESTERNA.
NON DISPONIBILI ALLE SUDDETTE TARIFFE PER PARTENZE COMPRESE DAL 31/07/2024 SERA AL 23/08/2024 sera (sara' comunque possibile prenotarle con quotazioni ad hoc).

DATI OBBLIGATORI NECESSARI ALLA PRENOTAZIONE: luogo e date di nascita di tutti i passeggeri, modello auto e targa, un numero di cellulare. **TUTTI I PASSEGGERI (COMPRESI I BAMBINI DI TUTTE LE ETÀ) DOVRANNO PRESENTARSI ALL IMBARCO CON UN DOCUMENTO DI RICONOSCIMENTO CON FOTO VALIDO (C.IDENTITÀ, PATENTE O PASSAPORTO).**

N.B.: ORARI E OPERATIVI COME DA SITI UFFICIALI DELLE COMPAGNIE MARITTIME.

TUTTE LE CAMERE QUADRUPLE SONO DISPONIBILI SOLO IN ZONA GARDEN ED HANNO IL LETTO A CASTELLO (MAX OCCUPAZIONE 4 PAX INCLUSO INFANT)

INFANT 0/3 ANNI: gratis in culla propria, pasti da buffet inclusi; culla 0/3 anni: se richiesta euro 10 al giorno da pagare in loco;

RIDUZIONE MEZZA PENSIONE: euro 7 al giorno (in fase di prenotazione è possibile scegliere fra il pranzo e la cena)
SUPPLEMENTO DOPPIA USO SINGOLA: +40%
SUPPLEMENTO CAMERA CORPO CENTRALE: euro 15 a camera al giorno da pagare in agenzia (no superior)
SUPPLEMENTO CAMERA GARDEN SUPERIOR: euro 25 a camera al giorno da pagare in agenzia (no corpo centrale);
SUPPLEMENTO CAMERA SUPERIOR CORPO CENTRALE (occupazione massima 2 persone): euro 30 a camera al giorno da pagare in agenzia;
SPECIALE SINGLE + INFANT 0/3 ANNI: pagano una quota intera+ supplemento singola;
SPECIALE SINGLE + CHD 3/9 ANNI: pagano una quota intera ed un scontata del 50% in solo soggiorno;
SUPPLEMENTO ANIMALI DI PICCOLA TAGLIA (MAX 10KG.): euro 15 al giorno, da segnalare al momento della prenotazione e saldare in loco;
SERVIZIO SPIAGGIA: incluso nella tessera club con 1 ombrellone e 2 lettini dalla 3° fila in poi; in 1° fila euro 105 a settimana; in 2° fila euro 70 a settimana, da prenotare e pagare in loco all' arrivo (fino ad esaurimento posti);
PASTO EXTRA: a buffet euro 25 a persona (bevande incluse)
day use: (a pagamento in base alla disponibilità da richiedere direttamente in loco);
TESSERA CLUB: settimanale obbligatoria da pagare in loco dai 4 anni in poi euro 7 al giorno.

È richiesta presentazione al check in di carta d'identita' o tessera sanitaria per tutti gli occupanti della camera non sono previsti arrangiamenti diversi agli occupanti della stessa camera. la pensione completa inizia con la cena del giorno di arrivo e termina con il pranzo del giorno della partenza. per mezza pensione si intende sempre colazione e cena, in fase di prenotazione è possibile variare la cena con il pranzo per tutta la durata del soggiorno). non sono previsti rimborsi né recuperi per pasti non usufruiti. eventuali extra sono sempre esclusi. le tariffe non includono quanto non espressamente indicato.

TASSA DI SOGGIORNO: i Comuni Italiani hanno la facoltà di applicare la tassa di soggiorno. Detta tassa non è prevista nelle quote riportate in tabella. Se applicata, dovrà eventualmente essere pagata dal cliente direttamente in hotel.
L'età dei bambini si intende sempre non compiuta.

MARINA TORRE NAVARRESE *Beach Resort* ****

LOCALITÀ: *Tancau (Santa Maria Navarrese) - Lotzorai*

VAI ALLA **PAGINA STRUTTURA** CLICCA QUI

VAI ALLA **PAGINA DEL SITO** CLICCA QUI

POSIZIONE: Il Complesso Turistico, ubicato sulla Costa Centro - Sud Orientale della Sardegna, a 1 km dal grazioso centro turistico di Santa Maria Navarrese, si trova in località Tancau a poca distanza dalle incantevoli spiagge del Parco Marino del Golfo di Orosei ed è situato in un'oasi di pace e tranquillità, prossima a una rigogliosa pineta che lo separa dal mare cristallino e incontaminato. COME ARRIVARE: in aereo: aeroporto di Cagliari a circa 150 km. / di Olbia a circa 180 km - in nave: porto di Cagliari a circa 150 km. / porto di Olbia a ca 185 km / porto di Arbatax a ca. 15 km.

COME ARRIVARE: in aereo: aeroporto di Cagliari a circa 150 km. / di Olbia a circa 180 km - in nave: porto di Cagliari a circa 150 km. / porto di Olbia a ca 185 km / porto di Arbatax a ca. 15 km.

DESCRIZIONE E SERVIZI: Il Resort dispone di 134 camere, tutte arredate in tipico stile sardo, suddivise tra camere Doppie, Triple, Quadruple (con letto a castello) e bilocali Family Room, tutte con patio o veranda, dislocate in diverse corti a due piani (terra e primo) circondate da giardini fioriti. Camere Doppie: con due letti singoli o un letto matrimoniale. Camere Triple: con tre letti singoli o un letto matrimoniale + un letto singolo aggiunto. Camere Quadruple: con un letto matrimoniale + un letto a castello aggiunto. Bilocali Family Room doppio ambiente, unico servizio, con camera matrimoniale + camera con 2 letti singoli. Le camere sono tutte indistintamente dotate di patio o veranda attrezzati con tavolino, sedie, posacenere e stendi biancheria, servizi privati con doccia, asciugacapelli, set cortesia, aria condizionata, telefono, cassetta di sicurezza elettronica, minibar (consumazioni a pagamento) e TV LCD.

RISTORANTE: Il Resort dispone di un apprezzatissimo ristorante che offre giornalmente un'ampia varietà gastronomica in un'atmosfera serena e informale con servizio a buffet. La prima colazione, oltre alla consueta caffetteria, propone un'ampia selezione di alimenti dolci e salati. Per il pranzo e la cena la ricca e variegata proposta gastronomica comprende specialità piatti della cucina tipica sarda e della cucina nazionale, con acqua naturale o gassata in bottiglia e vino della casa bianco o rosso inclusi ai pasti. Durante la settimana sono previste due serate a tema; una sarda, con pietanze tipiche regionali e una "del pescatore" a base di pesce (pietanze alternative a base di carne e/o vegetariane sono sempre presenti). Il ristorante non offre un menù vegetariano e/o vegano dedicato; la cucina potrebbe proporre un piatto che soddisfi la dieta seguita se il buffet non prevedesse nessuna opzione corrispondente a tale scelta alimentare (es. pasta con verdure). Intolleranze: Per gli ospiti con intolleranze alimentari (quali al glutine o al lattosio) sono disponibili prodotti base confezionati (pane, pasta, biscotti, ecc.). È sempre richiesta la segnalazione di eventuali intolleranze alimentari in fase di prenotazione e al check-in. Il Resort non dispone di un'area separata per la cucina senza glutine; pertanto, non può essere garantita l'assenza di contaminazioni per i prodotti non confezionati.

BIBERONERIA: A disposizione per i più piccoli, locale attrezzato con piastre, lavandino, frigorifero, scalda biberon, microonde, frullatore, sterilizzatore, pentole, stoviglie e tovagliette. Inoltre, sono disponibili prodotti base cucinati e non: brodo vegetale, passato di verdure, sugo fresco, pastine, latte fresco, yogurt, marmellatine, biscotti, tisane, tè e frutta fresca. Sono esclusi latte (liquido e in polvere) e prodotti specifici per la prima infanzia come gli omogeneizzati.

SERVIZI: Ricevimento h24, Bar con area TV, Area Teatro all'aperto per spettacoli serali, Parco Giochi all'aperto, vasta Piscina per adulti con zona degradante non separata adatta anche ai bambini, con solarium attrezzato con docce, ombrelloni e lettini, Bazar (con tabacchi, giornali, complementi per il mare, souvenir, articoli da regalo e per la cura della persona), parcheggio privato esterno, non coperto e non custodito. **Wi-Fi:** Connessione gratuita con copertura nelle aree comuni e in camera.

SPIAGGIA: Lunga e di sabbia di grana non finissima, è attrezzata con un ombrellone e due lettini per camera (indipendente dal numero di occupanti la camera) dalla 3° fila (la prima e la seconda fila sono a pagamento e prenotabili in loco). La spiaggia (distante 150 metri dal cancello di ingresso) è raggiungibile percorrendo un camminamento su strada sterrata.

ANIMAZIONE E ATTIVITÀ: Il coinvolgente Team Animazione allieta le giornate con un programma di giochi, attività ricreative, tornei, aerobica e danza, per un soggiorno all'insegna del divertimento e intrattenimento serale con piano bar e spettacoli in anfiteatro. Per i bambini: Mini-Club (4/12 anni), mattino e pomeriggio e Young Club (12/17 anni) per i più grandi, con assistenza di personale dedicato. Mini-Club: ha staff dedicato ai più piccoli e parco giochi su erba, attività ludiche, didattiche e ricreative, divise per fasce di età: 4/8 anni e 8/12 anni. Junior Club: ha staff dedicato per dare ai teenager (12/17 anni) la possibilità di socializzare in compagnia dei coetanei durante gli appuntamenti, gli eventi e le attività loro dedicate.

TESSERA CLUB (Obbligatoria dai 4 anni compiuti e da pagare all'arrivo in loco contestualmente all'imposta di soggiorno nella misura stabilita dal Comune di Lotzorai) include: animazione diurna e serale, Mini-Club (4/12 anni) e Young Club (12/17 anni), utilizzo delle attrezzature ricreative, servizio spiaggia con un ombrellone e due lettini per camera dalla 3° fila (indipendente dal numero di occupanti la camera), piscina con solarium attrezzato con docce, lettini e ombrelloni fino ad esaurimento e parco giochi.

A PAGAMENTO: Escursioni via mare o via terra, servizio lavanderia e stireria, servizio baby-sitting, noleggio bici, auto e teli mare, servizio taxi, fotografo e pasti extra al proprio trattamento di pensione completa. I packet lunch/dinner sono disponibili su richiesta e sostitutivi dei pasti in ristorante già inclusi e previsti nel trattamento prenotato.

ANIMALI: Sono ammessi, in numero limitato e previa richiesta, cani, gatti, conigli e uccelli di piccola taglia, max. 5 kg, al costo di 20,00 € a notte, sanificazione finale inclusa.

SOGGIORNI: Arrivi e partenze ricadono di giovedì e/o lunedì. Check-in (consegna della camera) dalle ore 16:00, check-out (riconsegna della camera) entro le ore 10:00. Eventuali richieste di rilasci posticipati sono disponibili salvo disponibilità da verificare in loco con pagamento diretto in struttura.

QUOTE A PERSONA IN PENSIONE COMPLETA – BEVANDE INCLUSE

CON NAVE INCLUSA		SOLO SOGGIORNO - SETTIMANA SUPPLEMENTARE			RIDUZIONI LETTO AGGIUNTO				
PERIODI	7 NOTTI	PERIODI	NOTTI	LISTINO	3° LETTO (*) 3/13ANNI	3° LETTO 13/18 ANNI	3° LETTO DAI 18 ANNI	4°/5° LETTO 3/13 ANNI	4°/5° LETTO DAI 13 ANNI
30/05 – 06/06	525	30/05 – 06/06	7	525	GRATIS (*)	50%	25%	50%	25%
06/06 – 13/06	630	06/06 – 13/06	7	630	GRATIS (*)	50%	25%	50%	25%
13/06 – 20/06	735	13/06 – 20/06	7	735	GRATIS (*)	50%	25%	50%	25%
20/06 – 27/06	805	20/06 – 27/06	7	805	GRATIS (*)	50%	25%	50%	25%
27/06 – 04/07	875	27/06 – 04/07	7	875	GRATIS (*)	50%	25%	50%	25%
04/07 – 11/07	945	04/07 – 11/07	7	945	GRATIS (*)	50%	25%	50%	25%
11/07 – 18/07	945	11/07 – 18/07	7	945	GRATIS (*)	50%	25%	50%	25%
18/07 – 25/07	980	18/07 – 25/07	7	980	GRATIS (*)	50%	25%	50%	25%
25/07 – 01/08	980	25/07 – 01/08	7	980	GRATIS (*)	50%	25%	50%	25%
01/08 – 08/08	1.085	01/08 – 08/08	7	1.085	GRATIS (*)	50%	25%	50%	25%
08/08 – 15/08	1.295	08/08 – 15/08	7	1.295	GRATIS (*)	50%	25%	50%	25%
15/08 – 22/08	1.365	15/08 – 22/08	7	1.365	GRATIS (*)	50%	25%	50%	25%
22/08 – 29/08	1.085	22/08 – 29/08	7	1.085	GRATIS (*)	50%	25%	50%	25%
29/08 – 05/09	875	29/08 – 05/09	7	875	GRATIS (*)	50%	25%	50%	25%
05/09 – 12/09	770	05/09 – 12/09	7	770	GRATIS (*)	50%	25%	50%	25%
12/09 – 19/09	630	12/09 – 19/09	7	630	GRATIS (*)	50%	25%	50%	25%
19/09 – 26/09	525	19/09 – 26/09	7	525	GRATIS (*)	50%	25%	50%	25%

PACCHETTI NAVE INCLUSA 10/11 NOTTI IN PENSIONE COMPLETA – BEVANDE INCLUSE

PERIODI (GIO-LUN)	NOTTI	QUOTE	PERIODI (LUN-GIO)	NOTTI	QUOTE	3° LETTO (*) 3/13ANNI	3° LETTO 13/18 ANNI	3° LETTO DAI 18 ANNI	4°/5° LETTO 3/13 ANNI	4°/5° LETTO DAI 13 ANNI
30/05 – 10/06	11	885	03/06 – 13/06	10	855	GRATIS (*)	50%	25%	50%	25%
06/06 – 17/06	11	1.050	10/06 – 20/06	10	1.005	GRATIS (*)	50%	25%	50%	25%
13/06 – 24/06	11	1.195	17/06 – 27/06	10	1.120	GRATIS (*)	50%	25%	50%	25%
20/06 – 01/07	11	1.305	24/06 – 04/07	10	1.220	GRATIS (*)	50%	25%	50%	25%
27/06 – 08/07	11	1.415	01/07 – 11/07	10	1.320	GRATIS (*)	50%	25%	50%	25%
04/07 – 15/07	11	1.485	08/07 – 18/07	10	1.350	GRATIS (*)	50%	25%	50%	25%
11/07 – 22/07	11	1.505	15/07 – 26/07	10	1.385	GRATIS (*)	50%	25%	50%	25%
18/07 – 29/07	11	1.540	22/07 – 01/08	10	1.400	GRATIS (*)	50%	25%	50%	25%
25/07 – 05/08	11	1.600	29/07 – 08/08	10	1.505	GRATIS (*)	50%	25%	50%	25%
01/08 – 12/08	11	1.825	05/08 – 15/08	10	1.760	GRATIS (*)	50%	25%	50%	25%
08/08 – 19/08	11	2.075	12/08 – 22/08	10	1.920	GRATIS (*)	50%	25%	50%	25%
15/08 – 26/08	11	1.985	19/08 – 29/08	10	1.670	GRATIS (*)	50%	25%	50%	25%
22/08 – 02/09	11	1.585	26/08 – 05/09	10	1.340	GRATIS (*)	50%	25%	50%	25%
29/08 – 09/09	11	1.315	02/09 – 12/09	10	1.145	GRATIS (*)	50%	25%	50%	25%
05/09 – 16/09	11	1.130	09/09 – 19/09	10	960	GRATIS (*)	50%	25%	50%	25%
12/09 – 23/09	11	930	16/09 – 26/09	10	795	GRATIS (*)	50%	25%	50%	25%

LA QUOTA CON NAVE INCLUDE: soggiorno + nave diurna (sistemazione passaggio ponte) per Olbia/Golfo Aranci
AUTO AL SEGUITO INCLUSA A/R (lungh. max 5 metri, altezza max 1.90/2.20 metri secondo la compagnia prescelta - No camper - furgoni - jeep - minibus), MINIMO 2 QUOTE INTERE PAGANTI, con le seguenti compagnie marittime:

GRIMALDI LINES - CORSE DIURNE E NOTTURNE DA LIVORNO: Livorno - Olbia - Livorno; **MOBY - CORSE DIURNE E NOTTURNE DA LIVORNO:** Livorno - Olbia - Livorno; **SARDINIA FERRIES - CORSE DIURNE E NOTTURNE DA LIVORNO:** Livorno - Golfo Aranci - Livorno; **GRIMALDI LINES - CORSE DA CIVITAVECCHIA** (notturna in andata-diurna in ritorno): Civitavecchia - Olbia - Civitavecchia; **TIRRENIA - CORSE DIURNE E NOTTURNE DA CIVITAVECCHIA:** Civitavecchia - Olbia - Civitavecchia; **GRIMALDI LINES** da Civitavecchia - Civitavecchia - Porto Torres - Civitavecchia; **TIRRENIA e GNV** corse notturne A/R da Genova per Olbia e Porto Torres.
CONTRIBUTO FISSO PER TUTTE LE COMPAGNIE MARITTIME: EURO 135 A CAMERA.
SUPPL. OBBLIGATORIO CORSE NOTTURNE PER TUTTE LE COMPAGNIE MARITTIME EURO 25 A TRATTA A CAMERA. (sistemazione poltrone fino ad esaurimento, altrimenti passaggio ponte)
SUPPLEMENTO ALTA STAGIONE: EURO 150 A CAMERA (PARTENZE COMPRESE DAL 31/07/2024 SERA A TUTTO IL 23/08/2024)
SUPPLEMENTI FACOLTATIVI CORSE NOTTURNE A TRATTA: EURO 100 PER CABINA DOPPIA INTERNA; EURO 150 PER CABINA DOPPIA ESTERNA; EURO 125 PER CABINA TRIPLA/QUADRUPLA INTERNA; EURO 175 PER CABINA TRIPLA/QUADRULA ESTERNA.
NON DISPONIBILI ALLE SUDDETTE TARIFFE PER PARTENZE COMPRESE DAL 31/07/2024 SERA AL 23/08/2024 SERA (sarà comunque possibile prenotarle con quotazioni ad hoc).
DATI OBBLIGATORI NECESSARI ALLA PRENOTAZIONE: luogo e date di nascita di tutti i passeggeri, modello auto e targa, un numero di cellulare. **TUTTI I PASSEGGERI (COMPRESI I BAMBINI DI TUTTE LE ETÀ) DOVRANNO PRESENTARSI ALL IMBARCO CON UN DOCUMENTO DI RICONOSCIMENTO CON FOTO VALIDO (C. IDENTITÀ, PATENTE O PASSAPORTO).**

N.B.: ORARI E OPERATIVI COME DA SITI UFFICIALI DELLE COMPAGNIE MARITTIME.

(*) PRENOTA PRIMA OTA VIAGGI: 3° LETTO 3/13 ANNI GRATUITO PER PRENOTAZIONI ENTRO 31/03 DAL 01/04 VERRA' APPLICATA RIDUZIONE -75%

INFANT 0/3 ANNI: gratis in culla propria;

CULLA 0/3 ANNI: se richiesta euro 10 a notte da pagare in agenzia;

SUPPLEMENTO SINGOLA: + 35%

SUPPLEMENTO BILOCALE FAMILY ROOM: doppio ambiente con un bagno da 4 e 5 posti letto, 30 euro al giorno a camera. disponibile anche per tre occupanti (con pagamento minimo di 2,5 quote);

SPECIALE SINGLE + CHD 3/13 ANNI: pagano 1,80 quote intere

SERVIZIO SPIAGGIA IN PRIMA O SECONDA FILA: 1 ombrellone e 2 lettini, su prenotazione, fino ad esaurimento, da pagarsi in loco a settimana euro 140 in prima fila; euro 105 in seconda fila;

ANIMALI: ammessi su richiesta, di piccola taglia (4/5 kg), da regolare in loco euro 20 al giorno, sanificazione finale inclusa

TESSERA CLUB: obbligatoria da pagare in loco dai 4 anni in poi, euro 7 a notte proporzionata al soggiorno.

L'età dei bambini si intende sempre non compiuta.

CLUB ESSE CALA GONONE ****

LOCALITÀ: *Cala Gonone*

VAI ALLA **PAGINA STRUTTURA** CLICCA QUI

VAI ALLA **PAGINA DEL SITO** CLICCA QUI

Il CLUB ESSE CALA GONONE è un esclusivo resort ubicato nella suggestiva cornice di Cala Gonone in posizione panoramica sul Golfo di Orosei. Dal comune di Dorgali si scende lungo l'antica strada che si snoda in panorami unici e mozzafiato sul golfo, per raggiungere il paese di Cala Gonone, caratteristico e molto accogliente, sede della più importante flotta di imbarcazioni per escursioni di tutta la Sardegna. Sono infatti a poche miglia di navigazione, tra le altre, le spiagge di Cala Mariolu e Cala Goloritzé (recentemente classificatesi al secondo e terzo posto tra tutte le spiagge Italiane), Cala Luna (set di numerosi film tra cui "Travolti da un insolito destino nell'azzurro mare di agosto" con Giancarlo Giannini e Mariangela Melato), e la grotta del Bue Marino, sito di impareggiabile bellezza. A rendere la zona di Cala Gonone speciale e magica contribuisce fortemente anche l'entroterra: il misterioso villaggio nuragico di Tiscali ed il Supramonte, dove si celano monumenti naturali di grande suggestione come le numerose Domus de Ianas e la Gola di Gorroppu, che con le sue pareti alte oltre 400 mt è il canyon più alto ed esteso d'Europa. Quest'area montana, regno dei mufloni, è uno dei templi degli escursionisti amanti del trekking, della flora e della fauna selvatica.

COME ARRIVARE: Spiaggia: a 800 metri, con trenino gratuito, Cala Gonone a 700 metri; Dorgali a 9 km; Nuoro a 38 km, Porto: Olbia a 108 km; Golfo Aranci a 127 km, Aeroporto: Olbia Costa Smeralda a 105 km

SISTEMAZIONE: il Club Esse Cala Gonone è inserito in un parco con vegetazione mediterranea. Le 304 camere sono immerse nel verde. Dispongono tutte di aria condizionata, tv, mini-frigo, telefono, asciugacapelli, cassetta di sicurezza, servizi privati. Le camere possono essere singole, doppie o matrimoniali, triple e quadruple con letti a castello. Non sono presenti camere quintuple ad unico ambiente. FAMIGLIA SERENA: Le famiglie composte da 4 o 5 persone, pagando 3,5 o 3,75 quote, possono essere sistemate in 2 camere attigue o comunicanti. Sono disponibili camere per ospiti diversamente abili. **Vacanza "Esse Plus":** Formula pensata per chi in vacanza ama viziarsi concedendosi qualche comodità in più. Include: Welcome Lunch (possibilità di pranzo gratuito nel giorno di arrivo); check in prioritario (fast-lane) e consegna camera entro le 14; late check out (con possibilità di tenere la camera fino alle ore 12.00) al termine del soggiorno; assegnazione prioritaria del tavolo al ristorante; omaggio della fornitura iniziale del frigo bar; assegnazione in spiaggia dell'ombrellone con un lettino e una sdraio per tutta la durata del soggiorno, nolo gratuito del telo mare con cambio giornaliero; Lunch Around, possibilità di pranzare presso un qualsiasi Club Esse in Sardegna, previa prenotazione e disponibilità (valido per ospiti in pensione completa). **Ristorazione Formula**

Club Esse: Il nostro servizio è sempre a buffet e consente a tutti i nostri ospiti il massimo della libertà e creatività nell'abbinare i sapori e le quantità al proprio gusto personale. Ogni giorno proponiamo piatti regionali e internazionali, con una ampia scelta di antipasti, primi, secondi, contorni, vera pizza italiana, frutta, dolce. Serate a tema e serata tipica sarda. Sono sempre inclusi senza alcun supplemento a pranzo e a cena acqua microfiltrata, vino bianco e rosso della casa, birra chiara. È inoltre disponibile una selezione di vini locali a pagamento. Possibilità per la sera di prenotare senza supplemento i tavoli sulla terrazza circolare "Pagoda", a bordo piscina, per cenare all'aperto.
Intolleranze: Le caratteristiche strutturali delle nostre cucine non ci consentono di garantire l'assenza assoluta di contaminazioni per alcun tipo di intolleranza, né di adattare i menù a singole allergie. In ogni caso, in tutti i nostri ristoranti centrali, disponiamo di un assortimento base di alimenti senza glutine, senza lattosio e senza uova che il nostro personale di cucina e di sala, costantemente formato sul tema, potrà proporvi quotidianamente.
Per i bambini ogni giorno: RistoMini "Banchetto dell'Eroe": menù speciale per i bambini che possono pranzare insieme allo staff del "Hero Camp" nell'area apposita. Biberoneria: area attrezzata, dedicata ai piccoli fino a 3 anni, accessibile senza limiti di orario, dove mamme e papà possono cucinare le pappe e trovare i principali alimenti base preparati freschi e selezionati (brodo di carne/verdura/pesce, passato di verdure, pastina, formaggio grattugiato, latte UHT intero e parzialmente scremato, yogurt, formaggini, frutta di stagione). Non sono disponibili gli omogeneizzati. **Servizi, attrezzature e sport:** Ristorante con sala interna climatizzata, veranda esterna coperta e terrazza circolare "Pagoda" situata a bordo piscina, disponibile per la cena (solo su prenotazione senza supplemento), Reception 24h, Hall, Sala Tv, Piscina di 1.000 mq con area riservata ai bambini, lettini e sdraio disponibili fino ad esaurimento; Sala meeting climatizzata con 200 posti, Teatro, Parco giochi, Bar "Centrale" in zona piscina con piano bar e zona Wi-fi, Bar "Palma Beach" davanti alla spiaggia, Parcheggio interno non custodito e gratuito, Bazar con giornali, boutique, artigianato, Campo polivalente tennis e calcetto, Nolo teli mare e passeggini (da segnalare al momento della prenotazione), Possibilità di noleggio gommoni, Punto escursioni con ricco programma. **Spiaggia:** Il villaggio dista circa 800 metri dalla caratteristica spiaggia rosa, colore dovuto alla presenza di piccoli sassolini colorati. È attrezzata con ampia disponibilità di ombrelloni, ciascuno con 1 lettino e 1 sdraio, disponibili ad esaurimento. La spiaggia è collegata con trenino gratuito (ad orari prestabiliti) ad uso esclusivo degli ospiti.
Animazione e Intrattenimento: il Club Esse Cala Gonone gode di ampi spazi perfettamente funzionali alle attività, come la grande piscina attrezzata, il piano bar e l'anfiteatro. L'equipe di animazione, coinvolgente e non invadente, accompagna i nostri ospiti per l'intera vacanza con un ricco programma di intrattenimento, sport e spettacolo che coniuga relax e divertimento in un clima di allegria e condivisione. **Bambini e ragazzi:** Il pinguino "Pink Hero", la mascotte arrivata dal freddo, aspetta i nostri piccoli eroi per intrattenerli con attività ludiche, artistiche e sportive e sensibilizzarli sui temi dell'ecologia. "Hero Camp" (dai 3 ai 13 anni ulteriormente diviso per fasce di età) dalle 9,30 alle 18,30 permette ai nostri piccoli amici di vivere una vacanza nella vacanza, con assistenza specializzata e area giochi attrezzata, laboratorio-teatro dei piccoli, ludoteca con giochi, videoteca; "YoungClub" (dai 13 ai 18 anni) con attività sportive, balli, giochi e tornei, giochi di ruolo e di società. **Settimane Shiatsu:** dal 11/06 al 17/09, la Himawari, prestigiosa Scuola di Formazione di Shiatsu certificata, terrà corsi gratuiti settimanali per tutti gli ospiti, con rilascio di attestato finale.
Tessera Club "Esse Card": Obbligatoria dai 3 anni da pagare in loco. Include: accesso alla piscina e alla spiaggia attrezzata con ombrelloni, sdraio e lettini ad esaurimento, attività del Hero Camp e Young Club, fitness, acquagym, balli di gruppo, accesso ai campi sportivi, piano bar, accesso al teatro per gli spettacoli serali. Infant Card: 10 euro al giorno, obbligatoria da 0 a 3 anni, da pagare in loco. Include l'utilizzo della culla e l'uso della biberoneria (alimenti di base forniti) con accesso 24h. Eventuale seconda culla solo su richiesta.

ANIMALI DOMESTICI: Ammessi uno per camera di piccola taglia (max 20 kg), previa richiesta in fase di prenotazione. Non ammessi nelle zone comuni e nel ristorante. Supplemento spese obbligatorio di 10 euro al giorno da pagare in loco. **EVENTUALI LIMITAZIONI:** Club Esse si riserva il diritto di modificare/cancellare determinati servizi, qualora le disposizioni delle autorità competenti lo rendessero necessario. Verificare eventuali variazioni della presente scheda tecnica sul nostro sito www.clubesse.it
IMPORTANTE: Per l'utilizzo esclusivo dei servizi proposti sarà richiesto di indossare un braccialetto colorato da polso per tutta la durata del soggiorno.
ARRIVI E PARTENZE: "check in" dopo le ore 16.00 e "check out" entro le ore 10.00.
INIZIO E FINE SOGGIORNO: martedì e/o venerdì. Sono ammessi anche gli altri giorni della settimana fino ad esaurimento di disponibilità. Inizio soggiorno con la cena.
SOGGIORNO MINIMO: nessuna limitazione ai soggiorni brevi infrasettimanali, minimo 4 pernottamenti includendo il venerdì e/o il sabato, minimo 7 notti per tutte le prenotazioni che includono, anche parzialmente, il periodo dal 16/07 al 03/09. I limiti di età si intendono sempre per anni non compiuti al momento della data di inizio soggiorno (obbligatorio documento di identità).

QUOTE A PERSONA IN PENSIONE COMPLETA – BEVANDE INCLUSE

7 NOTTI CON NAVE INCLUSA			SOLO SOGGIORNO SETTIMANA SUPPLEMENTARE				RIDUZIONI LETTO AGGIUNTO			
PERIODI	SMILE PRICE (***)	STANDARD PRICE	PERIODI	NOTTI	SMILE PRICE (***)	STANDARD PRICE	3° LETTO (*) 3/13 ANNI	3° LETTO (*) 13/18 ANNI	4° LETTO (**) 3/18 ANNI	3°/4° LETTO (**) DAI 18 ANNI
31/05 – 07/06	485	520	31/05 – 07/06	7	485	520	75% (*)	50% (*)	50%	25%
04/06 – 11/06	525	560	04/06 – 11/06	7	525	560	75% (*)	50% (*)	50%	25%
11/06 – 18/06	630	700	11/06 – 18/06	7	630	700	75% (*)	50% (*)	50%	25%
18/06 – 25/06	735	805	18/06 – 25/06	7	735	805	75% (*)	50% (*)	50%	25%
25/06 – 02/07	805	875	25/06 – 02/07	7	805	875	75% (*)	50% (*)	50%	25%
02/07 – 09/07	875	945	02/07 – 09/07	7	875	945	75% (*)	50% (*)	50%	25%
09/07 – 16/07	875	945	09/07 – 16/07	7	875	945	75% (*)	50% (*)	50%	25%
16/07 – 23/07	945	1.015	16/07 – 23/07	7	945	1.015	75% (*)	50% (*)	50%	25%
23/07 – 30/07	945	1.015	23/07 – 30/07	7	945	1.015	75% (*)	50% (*)	50%	25%
30/07 – 06/08	1.015	1.120	30/07– 06/08	7	1.015	1.120	75% (*)	50% (*)	50%	25%
06/08 – 13/08	1.155	1.260	06/08 – 13/08	7	1.155	1.260	75% (*)	50% (*)	50%	25%
13/08 – 20/08	1.260	1.400	13/08 – 20/08	7	1.260	1.400	75% (*)	50% (*)	50%	25%
20/08 – 27/08	1.085	1.190	20/08 – 27/08	7	1.085	1.190	75% (*)	50% (*)	50%	25%
27/08 – 03/09	910	980	27/08 – 03/09	7	910	980	75% (*)	50% (*)	50%	25%
03/09 – 10/09	770	840	03/09 – 10/09	7	770	840	75% (*)	50% (*)	50%	25%
10/09 – 17/09	595	630	10/09 – 17/09	7	595	630	75% (*)	50% (*)	50%	25%
17/09 – 24/09	455	490	17/09 – 24/09	7	455	490	75% (*)	50% (*)	50%	25%

PACCHETTI NAVE INCLUSA + AUTO AL SEGUITO 10/11 NOTTI IN PENSIONE COMPLETA BEVANDE INCLUSE

PERIODI (MAR-VEN)	NOTTI	SMILE PRICE (***)	STANDARD PRICE	PERIODI (VEN-MAR)	NOTTI	SMILE PRICE (***)	STANDARD PRICE	3° LETTO (*) 3/13 ANNI	3° LETTO (*) 13/18 ANNI	4° LETTO (**) 3/18 ANNI	3°/4° LETTO (**) DAI 18 ANNI
31/05 – 10/06	10	710	760	07/06 – 18/06	11	930	1.020	75% (*)	50% (*)	50%	25%
04/06 – 14/06	10	795	860	14/06 – 25/06	11	1.095	1.205	75% (*)	50% (*)	50%	25%
11/06 – 21/06	10	945	1.045	21/06 – 02/07	11	1.225	1.335	75% (*)	50% (*)	50%	25%
18/06 – 28/06	10	1.080	1.180	28/06 – 09/07	11	1.305	1.445	75% (*)	50% (*)	50%	25%
25/06 – 05/07	10	1.180	1.280	05/07 – 16/07	11	1.375	1.485	75% (*)	50% (*)	50%	25%
02/07 – 12/07	10	1.250	1.350	12/07 – 23/07	11	1.445	1.555	75% (*)	50% (*)	50%	25%
09/07 – 19/07	10	1.280	1.380	19/07 – 30/07	11	1.485	1.595	75% (*)	50% (*)	50%	25%
16/07 – 26/07	10	1.350	1.450	26/07 – 06/08	11	1.555	1.700	75% (*)	50% (*)	50%	25%
23/07 – 02/08	10	1.380	1.495	02/08 – 13/08	11	1.735	1.900	75% (*)	50% (*)	50%	25%
30/07 – 09/08	10	1.510	1.660	09/08 – 20/08	11	1.920	2.120	75% (*)	50% (*)	50%	25%
06/08 – 16/08	10	1.695	1.860	16/08 – 27/08	11	1.805	1.990	75% (*)	50% (*)	50%	25%
13/08 – 23/08	10	1.725	1.910	23/08 – 03/09	11	1.530	1.660	75% (*)	50% (*)	50%	25%
20/08 – 30/08	10	1.475	1.610	30/08 – 10/09	11	1.290	1.400	75% (*)	50% (*)	50%	25%
27/08 – 06/09	10	1.240	1.340	06/09 – 17/09	11	1.035	1.110	75% (*)	50% (*)	50%	25%
03/09 – 13/09	10	1.025	1.110	13/09 – 24/09	11	795	850	75% (*)	50% (*)	50%	25%

LA QUOTA CON NAVE INCLUDE: soggiorno + nave diurna (sistemazione passaggio ponte) per Olbia/Golfo Aranci

AUTO AL SEGUITO INCLUSA A/R (lungh.Max 5 metri, altezza max 1.90/2.20 Metri secondo la compagnia prescelta - No camper-furgoni-jeep-minibus), **minimo 2 quote intere paganti**, con le seguenti compagnie marittime:

GRIMALDI LINES - CORSE DIURNE E NOTTURNE DA LIVORNO: Livorno-Olbia-Livorno; **MOBY - CORSE DIURNE E NOTTURNE DA LIVORNO:** Livorno-Olbia-Livorno; **SARDINIA FERRIES - CORSE DIURNE E NOTTURNE DA LIVORNO:** Livorno-Golfo Aranci-Livorno; **GRIMALDI LINES - CORSE DA CIVITAVECCHIA** (notturna in andata-diurna in ritorno): Civitavecchia-Olbia-Civitavecchia; **TIRRENIA - CORSE DIURNE E NOTTURNE DA CIVITAVECCHIA:** Civitavecchia-Olbia-Civitavecchia; Grimaldi Lines da civitavecchia - Civitavecchia-Porto Torres-Civitavecchia; Tirrenia e Gnv corse notturne A/R da Genova per Olbia e Porto Torres.

CONTRIBUTO FISSO PER TUTTE LE COMPAGNIE MARITTIME: EURO 135 A CAMERA.
SUPPL. OBBLIGATORIO CORSE NOTTURNE PER TUTTE LE COMPAGNIE MARITTIME EURO 25 A TRATTA A CAMERA. (Sistemazione poltrone fino ad esaurimento, altrimenti passaggio ponte)
SUPPLEMENTO ALTA STAGIONE: EURO 150 A CAMERA (PARTENZE COMPRESE DAL 31/07/2024 SERA A TUTTO IL 23/08/2024)
SUPPLEMENTI FACOLTATIVI CORSE NOTTURNE A TRATTA: EURO 100 PER CABINA DOPPIA INTERNA; EURO 150 PER CABINA DOPPIA ESTERNA; EURO 125 PER CABINA TRIPLA/QUADRUPLA INTERNA; EURO 175 PER CABINA TRIPLA/QUADRULA ESTERNA.
NON DISPONIBILI ALLE SUDDETTE TARIFFE PER PARTENZE COMPRESE DAL 31/07/2024 SERA AL 23/08/2024 sera (sara' comunque possibile prenotarle con quotazioni ad hoc).

DATI OBBLIGATORI NECESSARI ALLA PRENOTAZIONE: luogo e date di nascita di tutti i passeggeri, modello auto e targa, un numero di cellulare. **TUTTI I PASSEGGERI (COMPRESI I BAMBINI DI TUTTE LE ETÀ) DOVRANNO PRESENTARSI ALL IMBARCO CON UN DOCUMENTO DI RICONOSCIMENTO CON FOTO VALIDO (C.IDENTITÀ, PATENTE O PASSAPORTO).**

N.B.: ORARI E OPERATIVI COME DA SITI UFFICIALI DELLE COMPAGNIE MARITTIME.

(*) PRENOTA PRIMA OTA VIAGGI: 3° LETTO 3/18 ANNI GRATUITO PER PRENOTAZIONI ENTRO 30/04/2024 DAL 01/05/2024 VERRA' APPLICATA RIDUZIONE -75% PER CHD 3/13 ANNI E RIDUZIONE -50% PER CHD 13/18 ANNI

(**) 4° LETTO A CASTELLO
(***) SMILE PRICE: TARIFFA PROMOZIONALE DISPONIBILE SU UN NUMERO LIMITATO DI CAMERE

INFANT CARD: obbligatoria da 0 a 3 anni, euro 10 al giorno da pagare in loco. Include l'utilizzo della culla (una a camera, eventuale seconda culla solo su richiesta) e l'uso della biberoneria (alimenti di base forniti) senza limiti di orario;
RIDUZIONE MEZZA PENSIONE: euro 8 al giorno a persona (riduzioni da tabella);
SUPPLEMENTO DOPPIA USO SINGOLA: +35% di supplemento in tutti i periodi;
SPECIALE ADULTO CON BAMBINO: un adulto con un bambino 3/18 anni in camera doppia pagano 1,5 quote in solo soggiorno, 1,80 quote con nave gratis;
SPECIALE "FAMIGLIA SERENA" (4 O 5 PERSONE): sistemazione in 2 camere attigue o comunicanti: 4 persone pagano 3,5 quote; 5 persone pagano 3,75 quote;
SPECIALE COPPIA: riduzione -10% in camera doppia/matrimoniale (anche con infant 0/3 anni).
SUPPLEMENTO ESSE PLUS (DA PAGARE IN AGENZIA): euro 40 al giorno a camera;
TESSERA CLUB "ESSE CARD": obbligatoria dai 3 anni, 7 euro al giorno a persona da pagare in loco.
ANIMALI DOMESTICI: ammessi uno per camera, (peso max 20 kg) ad eccezione delle zone comuni, 10 euro al giorno da pagare in loco.

TASSA DI SOGGIORNO: i Comuni Italiani hanno la facoltà di applicare la tassa di soggiorno. Detta tassa non è prevista nelle quote riportate in tabella. Se applicata, dovrà eventualmente essere pagata dal cliente direttamente in hotel.

L'età dei bambini si intende sempre non compiuta.

CLUB ESSE PALMASERA ****

LOCALITÀ: *Cala Gonone*

VAI ALLA **PAGINA STRUTTURA** CLICCA QUI

VAI ALLA **PAGINA DEL SITO** CLICCA QUI

POSIZIONE: Il CLUB ESSE PALMASERA è uno dei primi villaggi con "formula club" di tutta la Sardegna, ed ancora oggi, forte delle recenti ristrutturazioni, offre il comfort ed il respiro di un grande resort internazionale. Negli anni è stato il primo palcoscenico di alcuni tra i più famosi comici del varietà italiano. Sorge a ridosso del mare, nella suggestiva cornice di Cala Gonone, in posizione panoramica sul Golfo di Orosei. Dal comune di Dorgali si scende lungo l'antica strada che si snoda in panorami unici e mozzafiato sul golfo, per raggiungere il paese di Cala Gonone, caratteristico e molto accogliente, sede della più importante flotta di imbarcazioni per escursioni di tutta la Sardegna. Sono infatti a poche miglia di navigazione, tra le altre, le spiagge di Cala Mariolu e Cala Goloritzé, recentemente classificatesi al secondo e terzo posto tra tutte le spiagge Italiane, Cala Luna, e la grotta del Bue Marino, sito di impareggiabile bellezza. A rendere la zona di Cala Gonone speciale e magica contribuisce fortemente anche l'entroterra: il misterioso villaggio nuragico di Tiscali ed il Supramonte, dove si celano monumenti naturali di grande suggestione come le numerose Domus de Ianas e la Gola di Gorroppu, che con le sue pareti alte oltre 400 mt è il canyon più alto ed esteso d'Europa. Quest'area montana, regno dei mufloni, è uno dei templi degli escursionisti amanti del trekking, della flora e della fauna selvatica.

DISTANZE: Spiaggia: a 200 metri tramite scalinata - Cala Gonone a 500 metri; Dorgali a 9 km; Nuoro a 38 km; Porto: Olbia a 108 km; Golfo Aranci a 127 km; Aeroporto: Olbia Costa Smeralda a 105 km.

SISTEMAZIONE: il Club Esse Palmasera Resort è inserito in un parco secolare con vegetazione mediterranea, e si suddivide in 2 distinte zone: il PALMASERA VILLAGE, con 350 camere divise tra il corpo centrale e basse costruzioni distribuite nel parco. La maggior parte delle camere è dotata di terrazza o veranda, disponibili anche comode camere Family (4 e 5 posti letto), composte da doppio ambiente con unico bagno. FAMIGLIA SERENA: Le famiglie composte da 4 o 5 persone, pagando 3,75 o 4 quote, possono essere sistemate in 2 camere attigue. il PALMASERA BORGO EXCLUSIVE, 73 esclusive ampie camere con terrazza o veranda in villette a due piani, intorno alla piscina riservata in esclusiva. Tutte le camere dispongono di aria condizionata, tv, mini-frigo, asciugacapelli, cassetta di sicurezza, servizi con doccia. Le camere possono essere singole, doppie, matrimoniali, triple, quadruple e quintuple. Sono disponibili camere per ospiti diversamente abili.

RISTORAZIONE: Ristorante Centrale dotato di aria condizionata e riservato agli ospiti del Palmasera Village. Ristorante Borgo dotato di aria condizionata e riservato a tutti gli ospiti del Borgo Exclusive con assegnazione del tavolo per tutta la durata del soggiorno. Il nostro servizio è sempre a buffet e consente a tutti i nostri ospiti il massimo della libertà e creatività nell'abbinare i sapori e le quantità al proprio gusto personale. Ogni giorno proponiamo piatti regionali e internazionali, con una ampia scelta di antipasti, primi, secondi, contorni, frutta, dolce. Serate a tema e serata tipica sarda. Sono sempre inclusi senza alcun supplemento a pranzo e a cena acqua microfiltrata, vino bianco e rosso della casa, birra chiara. È inoltre disponibile una selezione di vini locali. **Intolleranze:** Le caratteristiche strutturali delle nostre cucine non ci consentono di garantire l'assenza assoluta di contaminazioni per alcun tipo di intolleranza, né di adattare i menù a singole allergie. In ogni caso, in tutti i nostri ristoranti centrali, disponiamo di un assortimento base di alimenti senza glutine, senza lattosio e senza uova che il nostro personale di cucina e di sala, costantemente formato sul tema, potrà proporvi quotidianamente.
Per i bambini ogni giorno: RistoMini "Banchetto dell'Eroe": menù speciale per i bambini che possono pranzare insieme allo staff del "Hero Camp" nell'area apposita. **Biberoneria:** area attrezzata, dedicata ai piccoli fino a 3 anni, accessibile senza limiti di orario, dove mamme e papà possono cucinare le pappe e trovare i principali alimenti base preparati freschi selezionati (brodo di carne/verdura/pesce, passato di verdure, pastina, formaggio grattugiato, latte UHT intero e parzialmente scremato, yogurt, formaggini, frutta di stagione).

VACANZA "ESSE PLUS": Formula pensata per chi in vacanza ama viziarsi concedendosi qualche comodità in più. Include: Welcome Lunch (possibilità di pranzo gratuito nel giorno di arrivo); check in prioritario (fast-lane) e consegna camera entro le 14; parcheggio interno scoperto gratuito, late check out (con possibilità di tenere la camera fino alle ore 12.00) al termine del soggiorno; assegnazione prioritaria del tavolo al ristorante; omaggio della fornitura iniziale del frigo bar; assegnazione in spiaggia dell'ombrellone con un lettino e una sdraio per tutta la durata del soggiorno, nolo gratuito del telo mare con cambio giornaliero; Lunch Around, possibilità di pranzare presso un qualsiasi Club Esse in Sardegna previa prenotazione e disponibilità (valido solo prenotando in pensione completa).

SERVIZI, ATTREZZATURE E SPORT: Reception 24h; Hall; Sala carte, sale soggiorno e sala meeting; 3 piscine con acqua di mare una per adulti, una per bambini e una esclusiva per gli ospiti del Borgo; 3 Bar: il "Pool Bar" situato a fianco della piscina principale; il "Lounge Bar" situato sulla terrazza panoramica del Resort, e il "Palma Beach" davanti alla spiaggia; Anfiteatro; Servizio di lavanderia; Area sportiva con due campi da tennis, due campi da bocce, basket one-to-one, ping-pong, calciobalilla, parco giochi per bambini; Wi-fi gratuito nelle aree del ricevimento, piscina, bar e bar spiaggia; Parcheggio interno a pagamento (ad esaurimento); Bazar; Nolo teli mare e passeggini (da segnalare al momento della prenotazione); Possibilità di noleggio gommoni e autovetture; Ricco programma di escursioni.

SETTIMANE SHIATSU: dal 11 giugno al 17 settembre, la Himawari, prestigiosa Scuola di Formazione di Shiatsu certificata, terrà corsi gratuiti settimanali per tutti gli ospiti, con rilascio di attestato finale.
Bambini e ragazzi: Il pinguino "Pink Hero", la mascotte arrivata dal freddo, aspetta i nostri piccoli eroi per intrattenerli con attività ludiche, artistiche e sportive e sensibilizzarli sui temi dell'ecologia. "Hero Camp" (dai 3 ai 13 anni ulteriormente diviso per fasce di età) dalle 9,30 alle 18,30 permette ai nostri piccoli amici di vivere una vacanza nella vacanza, con assistenza specializzata e area giochi attrezzata, laboratorio-teatro dei piccoli, ludoteca con giochi, videoteca. "Young Club" (dai 13 ai 18 anni) con attività sportive, balli, giochi e tornei, giochi di ruolo e di società.

ANIMAZIONE E INTRATTENIMENTO: il Club Esse Palmasera Resort è un grande villaggio multilingue con formula club prettamente internazionale. Tutti i servizi saranno resi in modo accessibile a tutta la clientela presente, secondo le nazionalità prevalenti. Il Resort gode di ampi spazi perfettamente funzionali alle attività, come la grande piscina attrezzata il piano bar e l'anfiteatro. L'equipe di animazione, coinvolgente e non invadente, accompagna i nostri ospiti per l'intera vacanza con un ricco programma di intrattenimento, sport e spettacolo che coniuga relax e divertimento in un clima di allegria e condivisione. Tutti i servizi sono garantiti dal 28 maggio al 1° ottobre, al di fuori delle date indicate è comunque presente una animazione soft con intrattenimento serale, tornei e fitness.

SPIAGGIA: Il Resort dista 200 metri dalla caratteristica spiaggia, rosa per la presenza di piccoli sassolini colorati, attrezzata con ampia disponibilità di ombrelloni, lettini e sdraio ad esaurimento. Si raggiunge tramite una scalinata che dal resort scende al mare,
Tessera Club "Esse Card": obbligatoria dal 28 maggio al 1° ottobre, dai 3 anni da pagare in loco. Include: accesso alla piscina e alla spiaggia attrezzata con ombrelloni sdraio e lettini a esaurimento, attività del Hero Camp e Young Club, fitness, acquagym, balli di gruppo, accesso ai campi sportivi, accesso al teatro per gli spettacoli serali.
Infant Card: Obbligatoria da 0 a 3 anni, da pagare in loco. Include l'utilizzo della culla e l'uso della biberoneria (alimenti di base forniti) con accesso 24h. Eventuale seconda culla solo su richiesta.

IMPORTANTE: Per l'utilizzo esclusivo dei servizi proposti sarà richiesto di indossare un braccialetto colorato da polso per tutta la durata del soggiorno.
Animali domestici: Ammessi uno per camera di piccola taglia (max 20 kg), previa richiesta in fase di prenotazione. Non ammessi nelle zone comuni e nel ristorante. Supplemento spese obbligatorio di 10 euro al giorno da pagare in loco.
ARRIVI E PARTENZE: "check in" dopo le ore 16.00 e "check out" entro le ore 10.00. **INIZIO E FINE SOGGIORNO:** martedì e/o venerdì. Sono ammessi anche gli altri giorni della settimana fino ad esaurimento di disponibilità. Inizio soggiorno con la cena.
SOGGIORNO MINIMO: nessuna limitazione ai soggiorni brevi infrasettimanali, minimo 4 notti includendo il venerdì e/o il sabato, minimo 7 notti per tutte le prenotazioni che includono, anche parzialmente, il periodo dal 16/07 al 03/09. Inizio soggiorno con la cena. I limiti di età si intendono sempre per anni non compiuti al momento della data di inizio soggiorno (obbligatorio documento di identità). Infant 0-3 anni gratuiti (con infant card obbligatoria).

QUOTE A PERSONA IN PENSIONE COMPLETA – BEVANDE INCLUSE

7 NOTTI CON NAVE INCLUSA					7 NOTTI SOLO SOGGIORNO SETTIMANA SUPPLEMENTARE					RIDUZIONI LETTO AGGIUNTO			
PERIODI	SMILE PRICE		STANDARD PRICE		PERIODI	SMILE PRICE		STANDARD PRICE		3° LETTO (*) 3/13 ANNI	3° LETTO (*) 13/18 ANNI	4° LETTO (**) 3/18 ANNI	3°/4°/5° LETTO (**) DAI 18 ANNI
	VILLAGE	BORGO	VILLAGE	BORGO		VILLAGE	BORGO	VILLAGE	BORGO				
28/05 – 04/06	490	ND	525	ND	28/05 – 04/06	490	ND	490	490	75% (*)	50%	50%	25%
04/06 – 11/06	560	630	595	700	04/06 – 11/06	560	630	560	560	75% (*)	50%	50%	25%
11/06 – 18/06	665	735	735	805	11/06 – 18/06	665	735	665	665	75% (*)	50%	50%	25%
18/06 – 25/06	770	840	840	910	18/06 – 25/06	770	840	770	770	75% (*)	50%	50%	25%
25/06 – 02/07	840	910	910	980	25/06 – 02/07	840	910	840	840	75% (*)	50%	50%	25%
02/07 – 09/07	945	1.050	1.015	1.155	02/07 – 09/07	945	1.050	945	945	75% (*)	50%	50%	25%
09/07 – 16/07	945	1.050	1.015	1.155	09/07 – 16/07	945	1.050	945	945	75% (*)	50%	50%	25%
16/07 – 23/07	1.015	1.120	1.120	1.225	16/07 – 23/07	1.015	1.120	1.015	1.015	75% (*)	50%	50%	25%
23/07 – 30/07	1.015	1.120	1.120	1.225	23/07 – 30/07	1.015	1.120	1.015	1.015	75% (*)	50%	50%	25%
30/07 – 06/08	1.085	1.190	1.190	1.295	30/07 – 06/08	1.085	1.190	1.085	1.085	75% (*)	50%	50%	25%
06/08 – 13/08	1.260	1.400	1.400	1.540	06/08 – 13/08	1.260	1.400	1.260	1.260	75% (*)	50%	50%	25%
13/08 – 20/08	1.365	1.505	1.505	1.645	13/08 – 20/08	1.365	1.505	1.365	1.365	75% (*)	50%	50%	25%
20/08 – 27/08	1.190	1.330	1.295	1.470	20/08 – 27/08	1.190	1.330	1.190	1.190	75% (*)	50%	50%	25%
27/08 – 03/09	980	1.085	1.085	1.190	27/08 – 03/09	980	1.085	980	980	75% (*)	50%	50%	25%
03/09 – 10/09	840	910	910	980	03/09 – 10/09	840	910	840	840	75% (*)	50%	50%	25%
10/09 – 17/09	630	700	700	770	10/09 – 17/09	630	700	630	630	75% (*)	50%	50%	25%
17/09 – 24/09	490	560	525	595	17/09 – 24/09	490	560	490	490	75% (*)	50%	50%	25%
24/09 – 01/10	455	ND	490	ND	24/09 – 01/10	455	ND	490	ND	75% (*)	50%	50%	25%

PACCHETTI NAVE INCLUSA 10/11 NOTTI IN PENSIONE COMPLETA BEVANDE INCLUSE

PERIODI (MAR-VEN) 10 NOTTI	SMILE PRICE		STANDARD PRICE		PERIODI (VEN-MAR) 11 NOTTI	SMILE PRICE		STANDARD PRICE		3° LETTO (*) 3/13 ANNI	3° LETTO (*) 13/18 ANNI	4° LETTO (**) 3/18 ANNI	3°/4°/5° LETTO (**) DAI 18 ANNI
	VILLAGE	BORGO	VILLAGE	BORGO		VILLAGE	BORGO	VILLAGE	BORGO				
28/05 – 07/06	730	ND	780	ND	07/06 – 18/06	985	1.095	1.075	1.205	75% (*)	50%	50%	25%
04/06 – 14/06	845	945	910	1.045	14/06 – 25/06	1.150	1.260	1.260	1.370	75% (*)	50%	50%	25%
11/06 – 21/06	995	1.095	1.095	1.195	21/06 – 02/07	1.280	1.390	1.390	1.500	75% (*)	50%	50%	25%
18/06 – 28/06	1.130	1.230	1.230	1.330	28/06 – 09/07	1.425	1.570	1.535	1.715	75% (*)	50%	50%	25%
25/06 – 05/07	1.245	1.360	1.345	1.475	05/07 – 16/07	1.485	1.650	1.595	1.815	75% (*)	50%	50%	25%
02/07 – 12/07	1.350	1.500	1.450	1.650	12/07 – 23/07	1.555	1.720	1.700	1.885	75% (*)	50%	50%	25%
09/07 – 19/07	1.380	1.530	1.495	1.680	19/07 – 30/07	1.595	1.760	1.760	1.925	75% (*)	50%	50%	25%
16/07 – 26/07	1.450	1.600	1.600	1.750	26/07 – 06/08	1.665	1.830	1.830	1.995	75% (*)	50%	50%	25%
23/07 – 02/08	1.480	1.630	1.630	1.780	02/08 – 13/08	1.880	2.080	2.080	2.280	75% (*)	50%	50%	25%
30/07 – 09/08	1.625	1.790	1.790	1.955	09/08 – 20/08	2.085	2.305	2.305	2.525	75% (*)	50%	50%	25%
06/08 – 16/08	1.845	2.045	2.045	2.245	16/08 – 27/08	1.970	2.190	2.155	2.410	75% (*)	50%	50%	25%
13/08 – 23/08	1.875	2.075	2.060	2.275	23/08 – 03/09	1.660	1.845	1.825	2.030	75% (*)	50%	50%	25%
20/08 – 30/08	1.610	1.795	1.760	1.980	30/08 – 10/09	1.400	1.530	1.530	1.660	75% (*)	50%	50%	25%
27/08 – 06/09	1.340	1.475	1.475	1.610	06/09 – 17/09	1.110	1.220	1.220	1.330	75% (*)	50%	50%	25%
03/09 – 13/09	1.110	1.210	1.210	1.310	13/09 – 24/09	850	960	925	1.035	75% (*)	50%	50%	25%
10/09 – 20/09	840	940	925	1.025	20/09 – 01/10	735	ND	790	ND	75% (*)	50%	50%	25%

LA QUOTA CON NAVE INCLUDE: soggiorno + nave diurna (sistemazione passaggio ponte) per Olbia/Golfo Aranci

AUTO AL SEGUITO INCLUSA A/R (lungh.Max 5 metri, altezza max 1.90/2.20 Metri secondo la compagnia prescelta - No camper-furgoni-jeep-minibus), **minimo 2 quote intere paganti**, con le seguenti compagnie marittime:

GRIMALDI LINES - CORSE DIURNE E NOTTURNE DA LIVORNO: Livorno-Olbia-Livorno; **MOBY - CORSE DIURNE E NOTTURNE DA LIVORNO:** Livorno-Olbia-Livorno; **SARDINIA FERRIES - CORSE DIURNE E NOTTURNE DA LIVORNO:** Livorno-Golfo Aranci-Livorno; **GRIMALDI LINES - CORSE DA CIVITAVECCHIA** (notturna in andata-diurna in ritorno): Civitavecchia-Olbia-Civitavecchia; **TIRRENIA - CORSE DIURNE E NOTTURNE DA CIVITAVECCHIA:** Civitavecchia-Olbia-Civitavecchia; Grimaldi Lines da civitavecchia - Civitavecchia-Porto Torres-Civitavecchia; Tirrenia e Gnv corse notturne A/R da Genova per Olbia e Porto Torres.

CONTRIBUTO FISSO PER TUTTE LE COMPAGNIE MARITTIME: EURO 135 A CAMERA.
SUPPL. OBBLIGATORIO CORSE NOTTURNE PER TUTTE LE COMPAGNIE MARITTIME EURO 25 A TRATTA A CAMERA. (Sistemazione poltrone fino ad esaurimento, altrimenti passaggio ponte)
SUPPLEMENTO ALTA STAGIONE: EURO 150 A CAMERA (PARTENZE COMPRESE DAL 31/07/2024 SERA A TUTTO IL 23/08/2024)
SUPPLEMENTI FACOLTATIVI CORSE NOTTURNE A TRATTA: EURO 100 PER CABINA DOPPIA INTERNA; EURO 150 PER CABINA DOPPIA ESTERNA; EURO 125 PER CABINA TRIPLA/QUADRUPLA INTERNA; EURO 175 PER CABINA TRIPLA/QUADRULA ESTERNA.
NON DISPONIBILI ALLE SUDDETTE TARIFFE PER PARTENZE COMPRESE DAL 31/07/2024 SERA AL 23/08/2024 sera (sara' comunque possibile prenotarle con quotazioni ad hoc).

DATI OBBLIGATORI NECESSARI ALLA PRENOTAZIONE: luogo e date di nascita di tutti i passeggeri, modello auto e targa, un numero di cellulare. **TUTTI I PASSEGGERI (COMPRESI I BAMBINI DI TUTTE LE ETÀ) DOVRANNO PRESENTARSI ALL IMBARCO CON UN DOCUMENTO DI RICONOSCIMENTO CON FOTO VALIDO (C.IDENTITÀ, PATENTE O PASSAPORTO).**

N.B.: ORARI E OPERATIVI COME DA SITI UFFICIALI DELLE COMPAGNIE MARITTIME.

(*) PRENOTA PRIMA AL 30/04/2024: 3° LETTO 3/13 ANNI GRATIS
(FINO AD ESAURIMENTO DISPONIBILITÀ) DAL 01/05/2024 3° LETTO CHD 3/13 ANNI VERRA' APPLICATA RIDUZIONE -75%
PRENOTA PRIMA "COPPIE": PER PRENOTAZIONI CONFERMATE ENTRO IL 30/04 RIDUZIONE -10% IN CAMERA DOPPIA/MATRIMONIALE (ANCHE CON INFANT 0/3 ANNI).

(**) 4°LETTO IN CASTELLO; 5° LETTO DISPONIBILE SOLO NELLE FAMILY CON RELATIVO SUPPLEMENTO
(***) SMILE PRICE: TARIFFA PROMOZIONALE DISPONIBILE SU UN NUMERO LIMITATO DI CAMERE.

INFANT CARD: obbligatoria da 0 a 3 anni, 10 euro al giorno da pagare in loco. Include l'utilizzo della culla (una a camera, eventuale seconda culla solo su richiesta) e l'uso della biberoneria (alimenti di base forniti) senza limiti di orario;
RIDUZIONE MEZZA PENSIONE: euro 8 al giorno a persona (riduzioni da tabella);
DOPPIA USO SINGOLA: +35% di supplemento in tutti i periodi;
SPECIALE ADULTO CON BAMBINO: un adulto con un bambino 3/18 anni in camera doppia pagano 1,75 quote in solo soggiorno, 1,80 quote con nave gratis.

SUPPLEMENTO FAMILY: doppio ambiente con un bagno, da 4 e 5 posti letto supplemento di euro 35 al giorno a camera (disponibile anche per 3 occupanti con un minimo di 2,5 quote);
SPECIALE "FAMIGLIA SERENA" (4 O 5 PERSONE): sistemazione in 2 camere attigue o comunicanti: 4 persone pagano 3,75 quote; 5 persone pagano 4 quote (formula non applicabile in borgo exclusive);
SUPPLEMENTO "VERANDA VILLAGE": euro 10 al giorno a camera (gia' incluso per borgo exclusive);
SUPPLEMENTO ESSE PLUS (DA PAGARE IN AGENZIA): euro 40 al giorno a camera;
TESSERA CLUB "ESSE CARD": obbligatoria dal 28/05 al 01/10 dai 3 anni, 7 euro al giorno a persona da pagare in loco;
ANIMALI DOMESTICI: euro 10 al giorno da pagare in loco.
PARCHEGGIO INTERNO: all'aperto euro 8 al giorno, al coperto euro 12 al giorno da pagare in loco;
Il mancato utilizzo dei servizi non esenta gli ospiti dal pagamento obbligatorio della esse card e della infant card.
TASSA DI SOGGIORNO: i Comuni Italiani hanno la facoltà di applicare la tassa di soggiorno. Detta tassa non è prevista nelle quote riportate in tabella. Se applicata, dovrà eventualmente essere pagata dal cliente direttamente in hotel.
L'età dei bambini si intende sempre non compiuta.

MARINA RESORT *Garden & Beach* ****

LOCALITÀ: *Marina di Orosei*

VAI ALLA PAGINA STRUTTURA CLICCA QUI

VAI ALLA PAGINA DEL SITO CLICCA QUI

POSIZIONE: Il Club Hotel Marina Beach e il suo corpo camere Marina Garden, sono situati all'interno del famoso Marina Resort, uno dei più grandi e famosi luoghi di soggiorno dell'Isola, che sorge nel Golfo di Orosei, in località Marina di Orosei, a 150 metri dall'omonima spiaggia di sabbia dorata lunga ben 7 km. Il complesso, distante 2 km da Orosei, è ispirato nella sua particolare architettura, ricca di archi, cupole e rivestimenti preziosi, al vicino borgo e alla sua cattedrale dedicata a San Giacomo. Molteplici campi sportivi, curati e rigogliosi giardini, ottima cucina, divertenti attività di animazione e vicinanza al paese, sono alcuni dei tanti plus che permettono di trascorre delle splendide vacanze in famiglia all'insegna del relax e dell'allegria, senza mai rinunciare a un tuffo nel blu del mare o nell'azzurro dell'immenso parco piscine, uno tra i più grandi d'Europa.

COME ARRIVARE: in nave: Porto di Olbia a circa 88 Km - In aereo: Aeroporto Internazionale di Olbia a circa 86 Km. Prendere la super strada Olbia-Nuoro in direzione Nuoro, uscita Lula, deviazione Galtelli in direzione Orosei.

DESCRIZIONE E SERVIZI: Il Club Hotel Marina Beach è una costruzione a corpo unico, a schema aperto, in stile moresco, articolata su tre piani, rivolta sul parco piscine, dove sono inserite le camere centrali del Resort, il ricevimento, il ristorante, il centro congressi e il bar portico, vicino al quale sorgono, tra gli altri, il teatro, il parco giochi e il corpo camere Marina Garden, distante 200 m. Alcuni bilocali Family, distaccati dal Club Hotel Marina Beach e adiacenti il Marina Garden, offrono una soluzione adatta alle famiglie, con un servizio e due ambienti Le camere sono tutte indistintamente arredate in tipico stile sardo dai colori panna e turchese e si distinguono in camere Doppie, Triple, Quadruple (con letto a castello nel Marina Garden), Quintuple (nel corpo principale) composte da letto matrimoniale più 3 letti aggiunti e Bilocali (solo nel corpo Marina Garden). Sono dotate di veranda coperta attrezzata, servizi privati con asciugacapelli, telefono, aria condizionata e riscaldamento, TV LCD, minibar (consumazioni a pagamento) e cassetta di sicurezza elettronica. Ristorante: Il Marina Resort dispone di un ristorante a più sale, tra cui una esterna verandata. Il servizio offre giornalmente un'ampia varietà gastronomica in un'atmosfera serena e informale con servizio a buffet. La prima colazione, oltre alla consueta caffetteria, propone un'ampia selezione di alimenti dolci e salati. Per il pranzo e la cena, la ricca e variegata proposta gastronomica comprende specialità e piatti della cucina tipica sarda e della cucina nazionale; acqua minerale naturale o frizzante, vino sardo della casa bianco o rosso e birra alla spina sono inclusi ai pasti. Durante la settimana sono previste due serate a tema; una sarda, con pietanze tipiche regionali e una "del pescatore" a base di pesce (pietanze alternative a base di carne e/o vegetariane sono sempre presenti). Il ristorante non offre un menù vegetariano e/o vegano dedicato; la cucina potrebbe proporre un piatto che soddisfi la dieta seguita se il buffet non prevedesse nessuna opzione corrispondente a tale scelta alimentare (es. pasta con verdure). Intolleranze: Per gli ospiti con intolleranze alimentari (quali al glutine o al lattosio) sono disponibili prodotti base confezionati (pane, pasta, biscotti, ecc.). È sempre richiesta la segnalazione di eventuali intolleranze alimentari in fase di prenotazione e al check-in. Il Club Hotel non dispone di un'area separata per la cucina senza glutine; pertanto, non può essere garantita l'assenza di contaminazione per i prodotti non confezionati.

SERVIZI: ricevimento con ampia zona accoglienza, grandi spazi verdi, centro congressi con sale eventi e meeting modulari fino a 750 posti platea, sala TV, bar-gelateria, spiaggia attrezzata con ombrelloni e lettini, piano bar, bazar con rivendita anche di giornali, tabacchi e souvenir, parco giochi, miniclub, parcheggi coperti e scoperti interni e non custoditi, su richiesta e a pagamento: baby-sitting, servizio lavanderia e stireria, noleggio mountain-bike, auto e moto. Tutte le aree comuni interne sono climatizzate. Consigli e curiosità: si suggerisce la visita del centro storico di Orosei, comodamente raggiungibile con il "trenino" shuttle con fermata in hotel, per ammirare il museo dei teatrini, la torre pisana, la chiesa di Sant'Antonio, la cattedrale di San Giacomo e acquistare prodotti artigianali. Non da meno le suggestive e varie escursioni proposte in hotel con itinerari via terra e via mare. Sport: parco piscine per adulti e bambini, attrezzato con vasca idromassaggio, solarium con docce, ombrelloni e lettini; campi da basket, calcetto, tennis, padel (a pagamento), bocciodromo, ping-pong, beach volley, palestra con attrezzature Technogym, area fitness all'aperto. Wi-Fi: Connessione gratuita con copertura nelle aree comuni, in camera e in spiaggia. Spiaggia: ampissima, lunga diversi chilometri, di sabbia dorata, distante 800 m dal Marina Garden e 250 m dal Club Hotel Marina Beach, raggiungibile mediante viali interni privi di barriere architettoniche, a 150 m dal parco piscine, attrezzata con un ombrellone e due lettini per camera indipendentemente dal numero di occupanti (prima e seconda fila a pagamento). Importante e comodo Beach Bar, con annessi servizi igienici, cabine spogliatoio e docce, situato a pochi passi dalla concessione balneare privata del Resort.

ANIMAZIONE E ATTIVITÀ: Il coinvolgente Team Animazione allieta le giornate con un programma di giochi, attività ricreative, tornei, aerobica e danza, per un soggiorno all'insegna del divertimento e intrattenimento serale con piano bar e spettacoli in anfiteatro. Per i bambini: Mini-Club (4/7 anni), Young Club (7/12 anni) e Junior Club (12/17), mattina e pomeriggio, con attività e personale dedicato.

TESSERA CLUB (Obbligatoria dai 4 anni compiuti e da pagare all'arrivo in loco) include: animazione diurna con attività sportive, di svago e gioco e serale con spettacolo in teatro, Mini-Club (4/7 anni), Young Club (7/12 anni) e Junior Club (12/17) dal 01/06 al 28/09, utilizzo delle attrezzature sportive e ricreative e accesso ai campi sportivi polivalenti per tennis, basket e calcetto in erba sintetica in orario diurno, servizio spiaggia con un ombrellone e due lettini per camera (indipendente dal numero di occupanti la camera), parco piscine per adulti e bambini con vasca idromassaggio, solarium attrezzato con docce, lettini e ombrelloni fino ad esaurimento, palestra, parco giochi per bambini, calcio balilla e ping-pong. Le strutture sportive e ricreative del Marina Resort, quali piscina, piano bar, animazione, Mini, Young e Junior Club, corsi sportivi, bar piscina e beach bar possono non essere operative o accessibili qualora le condizioni climatiche o un'esigua presenza di ospiti in bassa stagione non ne rendessero possibile l'attivazione e/o il funzionamento. A pagamento: Escursioni, servizio lavanderia e stireria, servizio baby-sitting, noleggio biciclette, auto e moto, teli mare, servizio taxi, fotografo, pasti extra al proprio trattamento, campi da padel, accesso ai campi sportivi in orario notturno e corsi di subacquea con centri convenzionati.

ANIMALI: Non sono ammessi animali domestici.

SOGGIORNI: Arrivi e partenze ricadono di giovedì. Check-in (consegna della camera) dalle ore 16:00, check-out (riconsegna della camera) entro le ore 10:00. Eventuali richieste di rilasci posticipati sono offerte salvo disponibilità da verificare in loco con pagamento diretto in struttura.

GARDEN CLUB & BEACH CLUB

QUOTE A PERSONA IN PENSIONE COMPLETA – BEVANDE INCLUSE

CON NAVE INCLUSA			SOLO SOGGIORNO – SETTIMANA SUPPLEMENTARE					RIDUZIONI LETTO AGGIUNTO			
PERIODI	7 NOTTI		PERIODI	7 NOTTI				3° LETTO 0/6 ANNI	3° LETTO (**) 6/12 ANNI	4°/5° LETTO 0/12 ANNI	3°/4°/5° LETTO DAI 12 ANNI
	BEACH	GARDEN		SUPER TARIFFA BEACH (*)	LISTINO BEACH	SUPER TARIFFA GARDEN (*)	LISTINO GARDEN				
30/05 – 06/06	1.290	1.220	30/05 – 06/06	1.080	1.290	1.010	1.220	GRATIS	50%	50%	30%
06/06 – 13/06	1.380	1.310	06/06 – 13/06	1.170	1.380	1.100	1.310	GRATIS	50%	50%	30%
13/06 – 20/06	1.500	1.430	13/06 – 20/06	1.290	1.500	1.220	1.430	GRATIS	50%	50%	30%
20/06 – 27/06	1.590	1.520	20/06 – 27/06	1.380	1.590	1.310	1.520	GRATIS	50%	50%	30%
27/06 – 04/07	1.610	1.540	27/06 – 04/07	1.400	1.610	1.330	1.540	GRATIS	50%	50%	30%
04/07 – 11/07	1.610	1.540	04/07 – 11/07	1.400	1.610	1.330	1.540	GRATIS	50%	50%	30%
11/07 – 18/07	1.610	1.540	11/07 – 18/07	1.400	1.610	1.330	1.540	GRATIS	50%	50%	30%
18/07 – 25/07	1.610	1.540	18/07 – 25/07	1.400	1.610	1.330	1.540	GRATIS	50%	50%	30%
25/07 – 01/08	1.660	1.590	25/07 – 01/08	1.450	1.660	1.380	1.590	GRATIS	50%	50%	30%
01/08 – 08/08	1.830	1.760	01/08 – 08/08	1.620	1.830	1.550	1.760	GRATIS	50%	50%	30%
08/08 – 15/08	1.890	1.820	08/08 – 15/08	1.680	1.890	1.610	1.820	GRATIS	50%	50%	30%
15/08 – 22/08	1.740	1.670	15/08 – 22/08	1.530	1.740	1.460	1.670	GRATIS	50%	50%	30%
22/08 – 29/08	1.630	1.560	22/08 – 29/08	1.420	1.630	1.350	1.560	GRATIS	50%	50%	30%
29/08 – 05/09	1.560	1.490	29/08 – 05/09	1.350	1.560	1.280	1.490	GRATIS	50%	50%	30%
05/09 – 12/09	1.390	1.320	05/09 – 12/09	1.180	1.390	1.110	1.320	GRATIS	50%	50%	30%
12/09 – 19/09	1.230	1.160	12/09 – 19/09	1.020	1.230	950	1.160	GRATIS	50%	50%	30%
19/09 – 26/09	1.190	1.120	19/09 – 26/09	980	1.190	910	1.120	GRATIS	50%	50%	30%

PACCHETTI NAVE INCLUSA 10/11 NOTTI IN PENSIONE COMPLETA BEVANDE INCLUSE

PERIODI (GIOV/LUN) 11 NOTTI	BEACH		GARDEN		PERIODI (LUN/GIOV) 10 NOTTI	BEACH		GARDEN		3° LETTO 0/6 ANNI	3° LETTO (**) 6/12 ANNI	4°/5° LETTO 0/12 ANNI	3°/4°/5° LETTO DAI 12 ANNI
	SUPER TARIFFA BEACH (*)	LISTINO BEACH	SUPER TARIFFA GARDEN (*)	LISTINO GARDEN		SUPER TARIFFA BEACH (*)	LISTINO BEACH	SUPER TARIFFA GARDEN (*)	LISTINO GARDEN				
30/05 – 10/06	1.749	2.079	1.638	1.968	03/06 – 13/06	1.633	1.933	1.533	1.833	GRATIS	50%	50%	30%
06/06 – 17/06	1.914	2.244	1.797	2.127	10/06 – 20/06	1.791	2.091	1.691	1.991	GRATIS	50%	50%	30%
13/06 – 24/06	2.079	2.409	1.968	2.298	17/06 – 27/06	1.933	2.233	1.833	2.133	GRATIS	50%	50%	30%
20/06 – 01/07	2.180	2.510	2.070	2.400	24/06 – 04/07	1.991	2.291	1.891	2.191	GRATIS	50%	50%	30%
27/06 – 08/07	2.200	2.530	2.090	2.420	01/07 – 11/07	2.000	2.300	1.900	2.200	GRATIS	50%	50%	30%
04/07 – 15/07	2.200	2.530	2.090	2.420	08/07 – 18/07	2.000	2.300	1.900	2.200	GRATIS	50%	50%	30%
11/07 – 22/07	2.200	2.530	2.090	2.420	15/07 – 26/07	2.000	2.300	1.900	2.200	GRATIS	50%	50%	30%
18/07 – 29/07	2.233	2.563	2.118	2.448	22/07 – 01/08	2.050	2.350	1.950	2.250	GRATIS	50%	50%	30%
25/07 – 05/08	2.376	2.706	2.266	2.596	29/07 – 08/08	2.241	2.541	2.141	2.441	GRATIS	50%	50%	30%
01/08 – 12/08	2.580	2.910	2.470	2.800	05/08 – 15/08	2.374	2.674	2.274	2.574	GRATIS	50%	50%	30%
08/08 – 19/08	2.552	2.882	2.444	2.774	12/08 – 22/08	2.250	2.550	2.150	2.450	GRATIS	50%	50%	30%
15/08 – 26/08	2.343	2.673	2.231	2.561	19/08 – 29/08	2.076	2.376	1.976	2.276	GRATIS	50%	50%	30%
22/08 – 02/09	2.189	2.519	2.081	2.411	26/08 – 05/09	1.959	2.259	1.859	2.159	GRATIS	50%	50%	30%
29/08 – 09/09	2.024	2.354	1.914	2.244	02/09 – 12/09	1.759	2.059	1.659	1.959	GRATIS	50%	50%	30%
05/09 – 16/09	1.760	2.090	1.652	1.982	09/09 – 19/09	1.526	1.826	1.426	1.726	GRATIS	50%	50%	30%
12/09 – 23/09	1.580	1.910	1.470	1.800	16/09 – 26/09	1.417	1.717	1.317	1.617	GRATIS	50%	50%	30%

LA QUOTA CON NAVE INCLUDE: soggiorno + nave diurna (sistemazione passaggio ponte) per Olbia/Golfo Aranci

AUTO AL SEGUITO INCLUSA A/R (lungh.Max 5 metri, altezza max 1.90/2.20 Metri secondo la compagnia prescelta - No camper-furgoni-jeep-minibus), **minimo 2 quote intere paganti**, con le seguenti compagnie marittime:

GRIMALDI LINES - CORSE DIURNE E NOTTURNE DA LIVORNO: Livorno-Olbia-Livorno; **MOBY - CORSE DIURNE E NOTTURNE DA LIVORNO:** Livorno-Olbia-Livorno; **SARDINIA FERRIES - CORSE DIURNE E NOTTURNE DA LIVORNO:** Livorno-Golfo Aranci-Livorno; **GRIMALDI LINES - CORSE DA CIVITAVECCHIA** (notturna in andata-diurna in ritorno): Civitavecchia-Olbia-Civitavecchia; **TIRRENIA - CORSE DIURNE E NOTTURNE DA CIVITAVECCHIA:** Civitavecchia-Olbia-Civitavecchia; Grimaldi Lines da civitavecchia - Civitavecchia-Porto Torres-Civitavecchia; Tirrenia e Gnv corse notturne A/R da Genova per Olbia e Porto Torres.

CONTRIBUTO FISSO PER TUTTE LE COMPAGNIE MARITTIME: EURO 135 A CAMERA.
SUPPL. OBBLIGATORIO CORSE NOTTURNE PER TUTTE LE COMPAGNIE MARITTIME EURO 25 A TRATTA A CAMERA. (Sistemazione poltrone fino ad esaurimento, altrimenti passaggio ponte)
SUPPLEMENTO ALTA STAGIONE: EURO 150 A CAMERA (PARTENZE COMPRESE DAL 31/07/2024 SERA A TUTTO IL 23/08/2024)
SUPPLEMENTI FACOLTATIVI CORSE NOTTURNE A TRATTA: EURO 100 PER CABINA DOPPIA INTERNA; EURO 150 PER CABINA DOPPIA ESTERNA; EURO 125 PER CABINA TRIPLA/QUADRUPLA INTERNA; EURO 175 PER CABINA TRIPLA/QUADRULA ESTERNA.
NON DISPONIBILI ALLE SUDDETTE TARIFFE PER PARTENZE COMPRESE DAL 31/07/2024 SERA AL 23/08/2024 sera (sara' comunque possibile prenotarle con quotazioni ad hoc).

DATI OBBLIGATORI NECESSARI ALLA PRENOTAZIONE: luogo e date di nascita di tutti i passeggeri, modello auto e targa, un numero di cellulare. **TUTTI I PASSEGGERI (COMPRESI I BAMBINI DI TUTTE LE ETÀ) DOVRANNO PRESENTARSI ALL IMBARCO CON UN DOCUMENTO DI RICONOSCIMENTO CON FOTO VALIDO (C.IDENTITÀ, PATENTE O PASSAPORTO).**

N.B.: ORARI E OPERATIVI COME DA SITI UFFICIALI DELLE COMPAGNIE MARITTIME.

(*) SUPER TARIFFA PRENOTA PRIMA SPENDI MENO: TARIFFA VALIDA PER PRENOTAZIONI CONFERMATE ENTRO IL 31/03 PER SOGGIORNI DI MINIMO 7 NOTTI. OLTRE TALE DATA L'OFFERTA È SOGGETTA A POSTI LIMITATI.

INFANT 0/2 ANNI: gratis in culla hotel (su richiesta) pasti inclusi, in presenza di un altro bambino 0/6 riduzioni come da tabella; supplemento singola: + 40%;
SPECIALE SINGLE + BAMBINO: 1 adulto + 1 bambino 0/12 anni pagano 1,5 quote, 1 adulto + 2 bambini 0/12 anni pagano 2 quote in solo soggiorno in tutti i periodi;
RIDUZIONE MEZZA PENSIONE: euro 30 al giorno a persona in tutti i periodi; n.b. le camere triple, quadruple e quintuple sono camere standard doppie o matrimoniali con eventuale 3°/4°/5° letto aggiunto (letto a castello). Per la stessa prenotazione non sono applicabili arrangiamenti diversi. N.b.: all'arrivo è obbligatorio presentare documento valido di identita' di tutti i partecipanti attestanti la data di nascita dei bambini, in mancanza l'hotel si riserva la facolta' di applicare lo sconto della fascia di eta' superiore.
SUPPLEMENTI: supplemento camera prestige: comprende: accappatoio e ciabattine in camera ad adulto, telo mare con cambio giornaliero gratuito, dotazione iniziale minibar (1/2 l acqua naturale, ½ l acqua gassata, 1 coca cola, 2 succhi di frutta, 1 aranciata, 1 acqua tonica, 1 birra), dolcetti tipici in camera all'arrivo, riassetto pomeridiano, late check-out entro le 14:00), euro 60 a notte a camera; pasto extra: da prenotare in loco singolarmente euro 40 adulto e euro 25 bambino in tutti i periodi; tessera club (dai 4 anni in poi): settimanale obbligatoria da pagare in loco euro 10 a persona a notte;
SERVIZIO SPIAGGIA IN PRIMA O SECONDA FILA: 1 ombrellone e 2 lettini, su prenotazione, fino ad esaurimento, da pagarsi in loco al giorno euro 20 in prima fila; euro 15 in seconda fila; **day use:** su richiesta in loco in base alla disponibilità, rilascio camera entro le ore 20.00, a partire da euro 150; **late check out:** su richiesta previa disponibilità euro 15 per ora (max 6 ore).
Il mancato utilizzo dei servizi non esenta gli ospiti dal pagamento obbligatorio della esse card e della infant card.
TASSA DI SOGGIORNO: i Comuni Italiani hanno la facoltà di applicare la tassa di soggiorno. Detta tassa non è prevista nelle quote riportate in tabella. Se applicata, dovrà eventualmente essere pagata dal cliente direttamente in hotel.
L'età dei bambini si intende sempre non compiuta.

I GIARDINI DI CALA GINEPRO *Hotel Resort* ****

LOCALITÀ: *Cala Ginepro*

VAI ALLA **PAGINA STRUTTURA** CLICCA QUI

VAI ALLA **PAGINA DEL SITO** CLICCA QUI

POSIZIONE: e descrizione: armoniosa costruzione dalle tipiche linee architettoniche della tradizione sarda e si insinua nella splendida cornice della omonima località. La struttura è costituita da varie unità, tutte disposte su due piani. Peculiarità dell'Hotel è la lussureggiante vegetazione in cui lo stesso è immerso, l'orto per la coltivazione di frutta e verdura regala al ristorante i prodotti migliori in termini di freschezza e genuinità.

COME ARRIVARE: A circa 80 km da Olbia, 100 km da Golfo Aranci, 2 km dalla borgata di Sos Alinos e 12 km dal paese di Orosei.

CAMERE: 193 suddivise in varie unità, su uno o due piani, dotate di aria condizionata, riscaldamento, tv, minifrigo (frigobar su richiesta, consumo a pagamento), telefono, cassetta di sicurezza, asciugacapelli. Servizi, con vasca o doccia. Quasi tutte dispongono di balcone o veranda. Il 3°/4° letto, esclusa la family, è sempre un letto aggiunto. Le foto delle stanze riproducono solo alcuni esempi delle tipologie sopra descritte e si fa fede solamente alle foto pubblicate dal Tour Operator; le stanze sono quasi tutte diverse le une dalle altre. Le varie tipologie, sono dislocate in zone diverse, pertanto possono essere distanti tra loro. L'assegnazione delle camere con richieste particolari (camere al primo piano, piano terra, zona piscina e così via) non sarà mai garantita. **Standard:** (occupazione min. 2 persone - max. 4 persone inclusa 1 culla) Camera a due letti o matrimoniale, solo su richiesta del cliente possibilità di inserire il 3°/4° letto (pouf con letto estraibile o a ribalta) oppure una culla. Spazi molto ridotti per la 3°/4° persona. **Superior** (con supplemento): (occupazione min. 2 persone – max. 4 persone inclusa 1 culla) camera con due letti o matrimoniale, 3° letto aggiunto in divano letto, su richiesta del cliente possibilità di aggiungere un 4° letto o una culla, spazi molto ridotti per la 4° persona. **Family (con supplemento):** (occupazione min. 2 persone - max. 5 persone inclusa 1 culla). Bilocale con un bagno, ideale per 4 persone. composto da una camera doppia o matrimoniale, soggiorno con un divano singolo più letto estraibile per la sistemazione del 3°/4° letto. Su richiesta in base alla disponibilità è possibile aggiungere un 5° letto o una culla. Spazi molto ridotti per la 5° persona. Le camere su richiesta potranno essere confermate dalla Direzione solo previa accettazione e in base a disponibilità, sarà inoltre applicata la maggiorazione indicata nella tabella tariffe e supplementi. In ogni tipologia di camera è possibile sistemare solo una culla (da richiedere all'atto della prenotazione).

RISTORANTE: due sale comunicanti al coperto, con tavoli assegnati. Prima colazione, pranzo e cena saranno serviti dal nostro personale attraverso i buffet. **Bevande incluse ai pasti** (1/2 acqua esclusivamente naturale microfiltrata e 1/4 di vino in caraffa per gli adulti, oltre tale quantità sono a pagamento; non è consentito l'asporto). In alcuni periodi la Direzione si riserva la facoltà di variare la modalità di servizio. Settimanalmente sono previste alcune serate a tema (nelle serate a tema è sempre garantita una portata vegetariana o una soluzione alternativa). Alcune pietanze del ristorante sono preparate con i migliori prodotti coltivati nel nostro Orto a km zero.

PER I VEGETARIANI O VEGANI: nel nostro buffet, sono disponibili dei piatti adatti alle preferenze dietetiche.

BABY MENU: all'interno del ristorante, dedicato agli infant, è previsto un angolo a buffet con alimenti appositamente cucinati. Sono esclusi latte per la prima infanzia, omogeneizzati e prodotti specifici. CUCINA SENZA GLUTINE È OBBLIGATORIA LA SEGNALAZIONE AL MOMENTO DELLA PRENOTAZIONE: disponendo di unica cucina non è garantita l'assenza assoluta di contaminazioni per gli ospiti. Sono disponibili solo prodotti base confezionati, generalmente pane, pasta, biscotti ed un tipo di dolce per colazione. INTOLLERANZE ALIMENTARI: non è mai prevista la somministrazione di pietanze differenziate, ne possiamo offrire in nessun caso menu ad hoc per singoli ospiti, non sono disponibili prodotti specifici. BAR PRINCIPALE: riparato da un portico, antistante un rigoglioso giardino è ideale per snack e freschi drink.

SPIAGGIA: distante circa 300/500 mt., variabile a seconda dell'ubicazione della camera all'interno dell'hotel. La spiaggia, di finissima sabbia bianca è alternata da insenature e scogliere, ed è raggiungibile a piedi percorrendo un viale alberato (esterno al complesso). I fondali digradano dolcemente, garantendo una balneazione sicura, in particolare ai bambini. Non sono previste navette interne, nè servizi di accompagnamento individuale. Sono inclusi i servizi igienici, non è presente il bar.

CONSEGNA E RILASCIO OMBRELLONI: Gli ombrelloni, dalla 3° fila non sono mai assegnati, quando previsti, vengono consegnati dalle ore 16:00 del giorno d'arrivo e devono essere rilasciati il giorno prima della partenza entro le ore 19.00 (1° e 2° fila a pagamento con supplemento, da richiedere esclusivamente in loco, fino ad esaurimento). A pagamento: pasto extra, box lunch, box breakfast, day use, menù personalizzato per infant, noleggio teli mare (disponibilità fino ad esaurimento), noleggio auto, escursioni. Servizio lavanderia e stireria, campi da tennis in notturna, Wi-Fi, invio e ricezione fax e telegrammi, ombrelloni in prima o seconda fila, Room service (dalle 08.00 alle 20.00), servizio medico su richiesta. Guardia medica a 12 km, farmacia a 2 km.

TESSERA CLUB OBBLIGATORIA DAI 4 ANNI IN POI INCLUDE (dal 28/5 al 27/09): L'utilizzo di ombrellone non assegnato dalla 3° fila in poi e due lettini per camera, indipendente dal numero degli occupanti la camera. Gli ombrelloni in prima e seconda fila sono a pagamento, sono prenotabili ed acquistabili solamente in loco previa disponibilità. Accesso alla piscina per adulti e per bambini, attrezzata con lettini fino ad esaurimento, vasca idromassaggio, parco giochi, miniclub dai 4 ai 12 anni ad orari prestabiliti. Ping-pong, bocce, intrattenimenti musicali e spettacoli serali. Uso dei campi da tennis e campo da padel in orario diurno. Animazione soft, operativa 6 giorni a settimana diurna e, serale fino alle 23.00.

BRACCIALI IDENTIFICATIVI: con il precipuo scopo di salvaguardia della sicurezza e della esatta identificazione degli Ospiti del Resort, forniremo, all'arrivo, per avere accesso a tutti i servizi, bracialetti da polso che chiediamo di mantenere per l'intera durata del soggiorno.

MONEY CARD: Per il pagamento di tutti gli extra, è obbligatorio l'uso di una tessera prepagata. La cauzione e il credito residuo sarà rimborsato alla riconsegna della money card solamente presso la reception. La stessa ha validità unicamente all'interno della struttura.

PAGAMENTI: Non vengono mai accettati assegni di conto corrente bancario. Wi-Fi: copertura esclusivamente nelle aree comuni (hall/bar principale).

PARCHEGGIO: all'aperto, non custodito. Animali: ammessi solo cani di piccola taglia, cibo escluso, esclusi locali e spazi comuni, con supplemento obbligatorio da regolare in loco all'arrivo, da segnalare alla prenotazione.

SOGGIORNI: da Martedì e/o Venerdì. Entrata il giorno di arrivo dalle ore 17.00. Il giorno di partenza uscita entro le ore 10.00. Non è garantita la consegna anticipata della camera per chi inizia il soggiorno con il pranzo. Soggiorni liberi di minimo 3 notti fino al 04/06 e dal 17/09; minimo 7 notti nei restanti periodi.

QUOTE A PERSONA IN PENSIONE COMPLETA - BEVANDE INCLUSE

7 NOTTI CON NAVE INCLUSA		SOLO SOGGIORNO SETTIMANA SUPPLEMENTARE			RIDUZIONI LETTO AGGIUNTO			
PERIODI	CAMERA STANDARD	PERIODI	NOTTI	CAMERA STANDARD	3° LETTO 0/6 ANNI	3° LETTO (*) 6/12 ANNI	4°/5° LETTO 0/12 ANNI	3°/4°/5° LETTO DAI 12 ANNI
28/05 – 04/06	770	28/05 – 04/06	7	770	GRATIS	GRATIS (*)	50%	25%
04/06 – 11/06	840	04/06 – 11/06	7	840	GRATIS	GRATIS (*)	50%	25%
11/06 – 18/06	1.001	11/06 – 18/06	7	1.001	GRATIS	GRATIS (*)	50%	25%
18/06 – 25/06	1.120	18/06 – 25/06	7	1.120	GRATIS	GRATIS (*)	50%	25%
25/06 – 02/07	1.225	25/06 – 02/07	7	1.225	GRATIS	GRATIS (*)	50%	25%
02/07 – 09/07	1.295	02/07 – 09/07	7	1.295	GRATIS	GRATIS (*)	50%	25%
09/07 – 16/07	1.295	09/07 – 16/07	7	1.295	GRATIS	GRATIS (*)	50%	25%
16/07 – 23/07	1.295	16/07 – 23/07	7	1.295	GRATIS	GRATIS (*)	50%	25%
23/07 – 30/07	1.295	23/07 – 30/07	7	1.295	GRATIS	GRATIS (*)	50%	25%
30/07 – 06/08	1.365	30/07 – 06/08	7	1.365	GRATIS	GRATIS (*)	50%	25%
06/08 – 13/08	1.645	06/08 – 13/08	7	1.645	GRATIS	GRATIS (*)	50%	25%
13/08 – 20/08	1.785	13/08 – 20/08	7	1.785	GRATIS	GRATIS (*)	50%	25%
20/08 – 27/08	1.645	20/08 – 27/08	7	1.645	GRATIS	GRATIS (*)	50%	25%
27/08 – 03/09	1.225	27/08 – 03/09	7	1.225	GRATIS	GRATIS (*)	50%	25%
03/09 – 10/09	1.001	03/09 – 10/09	7	1.001	GRATIS	GRATIS (*)	50%	25%
10/09 – 17/09	840	10/09 – 17/09	7	840	GRATIS	GRATIS (*)	50%	25%
17/09 – 24/09	770	17/09 – 24/09	7	770	GRATIS	GRATIS (*)	50%	25%

PACCHETTI CON NAVE INCLUSA + AUTO 10/11 NOTTI – PENSIONE COMPLETA BEVANDE INCLUSE SISTEMAZIONE FAMILY e SUPERIOR (**) (non disponibili in camere Standard)

PERIODI (MAR-VEN)	NOTTI	SISTEMAZIONE IN CAMERA FAMILY O SUPERIOR (**)	PERIODI (VEN-MAR)	NOTTI	SISTEMAZIONE IN CAMERA FAMILY O SUPERIOR (**)	3° LETTO 0/6 ANNI	3° LETTO (*) 6/12 ANNI	4°/5° LETTO 0/12 ANNI	3°/4°/5° LETTO DAI 12 ANNI
04/06 – 14/06	10	1.269	31/05 – 11/06	11	1.280	GRATIS	GRATIS(*)	50%	25%
11/06 – 21/06	10	1.481	07/06 – 18/06	11	1.481	GRATIS	GRATIS(*)	50%	25%
18/06 – 28/06	10	1.645	14/06 – 25/06	11	1.692	GRATIS	GRATIS(*)	50%	25%
25/06 – 05/07	10	1.780	21/06 – 02/07	11	1.865	GRATIS	GRATIS(*)	50%	25%
02/07 – 12/07	10	1.850	28/06 – 09/07	11	1.995	GRATIS	GRATIS(*)	50%	25%
09/07 – 19/07	10	1.850	05/07 – 16/07	11	2.035	GRATIS	GRATIS(*)	50%	25%
16/07 – 26/07	10	1.850	12/07 – 23/07	11	2.035	GRATIS	GRATIS(*)	50%	25%
23/07 – 02/08	10	1.880	19/07 – 30/07	11	2.035	GRATIS	GRATIS(*)	50%	25%
30/07 – 09/08	10	2.070	26/07 – 06/08	11	2.105	GRATIS	GRATIS(*)	50%	25%
06/08 – 16/08	10	2.410	02/08 – 13/08	11	2.425	GRATIS	GRATIS(*)	50%	25%
13/08 – 23/08	10	2.490	09/08 – 20/08	11	2.725	GRATIS	GRATIS(*)	50%	25%
20/08 – 30/08	10	2.170	16/08 – 27/08	11	2.665	GRATIS	GRATIS(*)	50%	25%
27/08 – 06/09	10	1.654	23/08 – 03/09	11	2.165	GRATIS	GRATIS(*)	50%	25%
03/09 – 13/09	10	1.361	30/08 – 10/09	11	1.701	GRATIS	GRATIS(*)	50%	25%
10/09 – 20/09	10	1.170	06/09 – 17/09	11	1.412	GRATIS	GRATIS(*)	50%	25%
12/09 – 23/09	11	915	16/09 – 26/09	10	815	GRATIS	50%	50%	25%

LA QUOTA CON NAVE INCLUDE: soggiorno + nave diurna (sistemazione passaggio ponte) per Olbia/Golfo Aranci

AUTO AL SEGUITO INCLUSA A/R (lungh.Max 5 metri, altezza max 1.90/2.20 Metri secondo la compagnia prescelta - No camper-furgoni-jeep-minibus), **minimo 2 quote intere paganti**, con le seguenti compagnie marittime:

GRIMALDI LINES - CORSE DIURNE E NOTTURNE DA LIVORNO: Livorno-Olbia-Livorno; **MOBY - CORSE DIURNE E NOTTURNE DA LIVORNO:** Livorno-Olbia-Livorno; **SARDINIA FERRIES - CORSE DIURNE E NOTTURNE DA LIVORNO:** Livorno-Golfo Aranci-Livorno; **GRIMALDI LINES - CORSE DA CIVITAVECCHIA** (notturna in andata-diurna in ritorno): Civitavecchia-Olbia-Civitavecchia; **TIRRENIA - CORSE DIURNE E NOTTURNE DA CIVITAVECCHIA:** Civitavecchia-Olbia-Civitavecchia; Grimaldi Lines da civitavecchia - Civitavecchia-Porto Torres-Civitavecchia; Tirrenia e Gnv corse notturne A/R da Genova per Olbia e Porto Torres.

CONTRIBUTO FISSO PER TUTTE LE COMPAGNIE MARITTIME: EURO 135 A CAMERA.
SUPPL. OBBLIGATORIO CORSE NOTTURNE PER TUTTE LE COMPAGNIE MARITTIME EURO 25 A TRATTA A CAMERA. (Sistemazione poltrone fino ad esaurimento, altrimenti passaggio ponte)
SUPPLEMENTO ALTA STAGIONE: EURO 150 A CAMERA (PARTENZE COMPRESE DAL 31/07/2024 SERA A TUTTO IL 23/08/2024)
SUPPLEMENTI FACOLTATIVI CORSE NOTTURNE A TRATTA: EURO 100 PER CABINA DOPPIA INTERNA; EURO 150 PER CABINA DOPPIA ESTERNA; EURO 125 PER CABINA TRIPLA/QUADRUPLA INTERNA; EURO 175 PER CABINA TRIPLA/QUADRULA ESTERNA.
NON DISPONIBILI ALLE SUDDETTE TARIFFE PER PARTENZE COMPRESE DAL 31/07/2024 SERA AL 23/08/2024 sera (sara' comunque possibile prenotarle con quotazioni ad hoc).

DATI OBBLIGATORI NECESSARI ALLA PRENOTAZIONE: luogo e date di nascita di tutti i passeggeri, modello auto e targa, un numero di cellulare. **TUTTI I PASSEGGERI (COMPRESI I BAMBINI DI TUTTE LE ETÀ) DOVRANNO PRESENTARSI ALL IMBARCO CON UN DOCUMENTO DI RICONOSCIMENTO CON FOTO VALIDO (C.IDENTITÀ, PATENTE O PASSAPORTO).**

N.B.: ORARI E OPERATIVI COME DA SITI UFFICIALI DELLE COMPAGNIE MARITTIME.

(*) PRENOTA PRIMA: 3° LETTO 6/12 ANNI GRATUITO PER PRENOTAZIONI ENTRO 31/03 (FINO AD ESAURIMENTO DELLA DISPONIBILITÀ DEI POSTI DESTINATI ALL'INIZIATIVA)
DAL 01/04 VERRA' APPLICATA RIDUZIONE -50%
(**) 10/11 NOTTI SOLO IN CAMERA FAMILY O SUPERIOR CON SUPPLEMENTO OBBLIGATORIO DA AGGIUNGERE ALLA QUOTA IN TABELLA: EURO 55 AL GIORNO A CAMERA PER FAMILY, EURO 35 AL GIORNO A CAMERA PER SUPERIOR

SUPPLEMENTI: singola, superior, family non sono mai scontabili
BAMBINO 0/6 ANNI: occupa posto letto ed ha diritto alla gratuità in terzo letto, in caso di secondo bambino entro i 6 anni, il secondo avra' diritto allo sconto del 50%;
CULLA: garantita fino ad esaurimento da richiedere obbligatoriamente all' atto della prenotazione (in ogni tipologia di camera e' prevista una sola culla e non sono previste culle proprie); n.b. per i bambini sono inclusi i pasti del menu' del giorno in base all' arrangiamento spettante agli occupanti della camera;
SUPPLEMENTO CAMERA SINGOLA: + 60% in tutti i periodi (solo su richiesta – disponibilità limitata) sul trattamento prenotato (mezza pensione o pensione completa);
SUPPLEMENTO CAMERA SUPERIOR: euro 35 al giorno a camera in tutti i periodi;
SUPPLEMENTO CAMERA FAMILY: euro 55 al giorno a camera in tutti i periodi;
RIDUZIONE MEZZA PENSIONE: euro 15 a persona al giorno;
PASTO EXTRA: euro 35 per persona bevande incluse;
SUPPLEMENTO CENA DEL 15/08: euro 100 per persona bevande incluse (per eventuali ospiti extra);
late check-out (in camera standard in base alla disponibilità) dalle ore 10.00 alle ore 14.00: euro 20,00 l'ora;
day use (in camera standard in base al disponibilità) dalle ore 10:00 alle ore 18:00: euro 80 dal 28/05 al 02/07 e dal 10/09 al 27/09; euro 120 dal 02/07 al 30/07 e dal 27/08 al 10/09; euro 180 dal 30/07 al 27/08;
SUPPLEMENTO OMBRELLONE: da prenotare e pagare esclusivamente all'arrivo in loco dal 28/05 al 27/09 (fino ad esaurimento – tariffa non rimborsabile) in 1° fila 1 ombrellone+2 lettini in spiaggia euro 40 al giorno in 2° fila: 1 ombrellone + 2 lettini in spiaggia euro 30 al giorno; supplemento ombrellone 3° fila: eventuale **SECONDO OMBRELLONE NELLA STESSA CAMERA:** 1 ombrellone + 2 lettini dalla 3° fila, (non assegnato) acquistabile esclusivamente in loco all'arrivo, fino ad esaurimento euro 20 al giorno;
TESSERA CLUB: obbligatoria (28/05 al 27/09) da regolare all'arrivo in loco dai 4 anni in poi euro 8 a persona al giorno;
SUPPLEMENTO ANIMALI: ammessi solo cani di piccola taglia, da segnalare al momento della prenotazione, euro 15 al giorno + euro 50 per animale per la disinfestazione finale da regolare in loco (cibo escluso).

TASSA DI SOGGIORNO: i Comuni Italiani hanno la facoltà di applicare la tassa di soggiorno. Detta tassa non è prevista nelle quote riportate in tabella. Se applicata, dovrà eventualmente essere pagata dal cliente direttamente in hotel.

L'età dei bambini si intende sempre non compiuta.

ALL'ARRIVO È OBBLIGATORIO ESIBIRE DOCUMENTI ATTESTANTI L'IDENTITA' DI TUTTI I COMPONENTI DELLA PRENOTAZIONE, INCLUSI I MINORI DI QUALSIASI ETA'. Nell'applicare le formule promozionali, l'età dei bambini è riferita al momento del soggiorno (lo sconto 0-5,99 anni si applicherà a bimbi che non hanno ancora compiuto il sesto anno di età all'inizio del soggiorno). Le età finali si intendono per anni non compiuti al momento di inizio del soggiorno. Qualora il bambino abbia compiuto gli anni e non rientri più nella fascia di età utile per poter fruire della promozione, le tariffe verranno automaticamente adeguate e il saldo dovrà essere perfezionato all'arrivo in Hotel in base alle tariffe ufficiali. La Pensione Completa deve essere confermata al momento della prenotazione. Il supplemento Pensione Completa e i pasti extra, se acquistato singolarmente avranno un prezzo più alto. (VEDI SUPPLEMENTO PASTO EXTRA). Il trattamento scelto dovrà essere uguale per tutti gli occupanti della camera e per l'intero periodo. Non sono applicabili arrangiamenti diversi agli occupanti la medesima camera. Prenotazione ed arrangiamento dovranno permanere per l'intera durata del soggiorno minimo 7 notti (mezza pensione o pensione completa). In base all'arrangiamento prenotato sono incluse le bevande ai pasti, 1/2 acqua esclusivamente naturale microfiltrata e 1/4 di vino in caraffa per gli adulti, oltre tale quantità sono a pagamento; non è consentito l'asporto. Le tariffe non includono quanto non espressamente indicato. CULLA NON GARANTITA. In ogni tipologia di camera è possibile sistemare una sola culla. Da richiedere all'atto della prenotazione. Per i bambini sono inclusi i pasti del menù del giorno, in base all'arrangiamento spettante agli occupanti della camera. I pasti non goduti durante il soggiorno non potranno essere rimborsati, sostituiti o recuperati. Servizi extra, In caso di mancata presentazione, cancellazione e/o modifica differita dei servizi extra (tessera club, escursioni, transfer, ombrelloni in 1°/2° fila ecc.) verrà applicato l'addebito dell'intero importo. L'occupazione minima, in tutte le tipologie di camera, è di 2 quote intere. Tutte le quote, (se non segnalato) sono da intendersi al giorno per persona. Alcuni servizi e gli orari possono variare in base alla stagionalità. Non è garantita la consegna anticipata della camera per chi inizia il soggiorno con il pranzo.

EUROVILLAGE *Club Hotel *****

LOCALITÀ: *Budoni – Agrustos*

VAI ALLA **PAGINA STRUTTURA** CLICCA QUI

VAI ALLA **PAGINA DEL SITO** CLICCA QUI

POSIZIONE: Sorge in località Marina di Agrustos, direttamente sul mare, a 3 km da Budoni, immerso nel verde ai margini di una fitta pineta e di una lunga e profonda spiaggia, a pochi minuiti dalle cale più belle e famose della costa orientale Sarda tra cui: L' Isuledda, Lu Impostu, la spettacolare Cala Brandinchi e dai centri turistici di Budoni e San Teodoro.

COME ARRIVARE: In nave: Dista 40 Km dal Porto di Olbia. Allo sbarco proseguimento lungo la strada statale, seguendo le indicazioni S. Teodoro / Budoni / Nuoro. In Aereo: Aeroporto Internazionale di Olbia a 35 Km.

DESCRIZIONE E SERVIZI: Il complesso immerso nel verde (196 unità abitative tra camere hotel e bungalow) è formato da un corpo centrale recentemente rinnovato, disposto su 2 livelli serviti da ascensore, dove sono ubicate le camere hotel, la hall, il ristorante, ed il bar centrale. Due schiere di bungalow in muratura, dislocati verso il mare nel verde antistante, completano la struttura. Le camere: sono tutte dotate di aria condizionata, TV, telefono, frigo, servizi con doccia, cassetta di sicurezza e asciugacapelli; la maggior parte con balcone.

I BUNGALOW: sono tutti dotate di aria condizionata, TV, telefono, frigo, servizi con doccia, cassetta di sicurezza e asciugacapelli e dispongono di veranda attrezzata. Il ristorante: nella grande sala ristorante climatizzata, tutti i pasti sono serviti a buffet con ampia scelta di antipasti, primi, secondi, contorni, vera pizza italiana cotta al forno, frutta o dolce. **(acqua e vino in caraffa inclusi);** ogni settimana sono previste 2 cene a tema, una con menù di mare e l'altra con prodotti tipici Sardi. Per i più piccoli, le mamme hanno a disposizione uno spazio dedicato con forno a microonde, biberoneria, latte ed una selezione di prodotti per l'infanzia.

CELIACHIA: L'hotel non è specializzato nel predisporre di appositi cibi privi di glutine; inoltre, per quanto riguarda i cibi serviti al tavolo e/o a buffet non è garantita la totale assenza di contaminazione crociata nella fase di preparazione e/o di somministrazione delle pietanze. Si fa presente però che al ristorante sarà possibile trovare una grande varietà di alimenti, fra cui anche pietanze che solitamente non contengono glutine oltre che alcuni prodotti di base dedicati. Per tale motivo ed in base alla gravità della celiachia sofferta, si invita i clienti a segnalare in fase di prenotazione affinché, all'arrivo in struttura, il direttore unitamente allo chef possano valutare un menu personalizzato. Per ogni precauzione, qualora il cliente desiderasse portare in hotel degli alimenti specifici (unitamente a contenitori e posateria personali) sarà cura dell'hotel predisporne l'utilizzo da parte del personale per la preparazione dei pasti. Servizi: Bar nel corpo centrale, sala TV, bazar, ufficio escursioni, giardino e parcheggio esterno incustodito, piscina, campo polivalente/calcetto, campo da tennis, freccette, campo da beach volley, area giochi per i bambini ed Anfiteatro recentemente costruito.

ANIMAZIONE: una grande equipe di animazione organizzerà sport, giochi al mare e tornei durante la giornata mentre per le serate sono previsti spettacoli in anfiteatro e piano bar nella piazzetta centrale del villaggio.

MINICLUB: 4/12 anni compiuti con intrattenimento diurno e serate dedicate.

LA SPIAGGIA: lunga di sabbia, dista 300/500 mt. ed è attrezzata con ombrelloni e lettini per tutti gli ospiti senza assegnazione, il servizio è incluso nella Tessera club.

TESSERA CLUB: obbligatoria dai 6 anni in poi, prevede utilizzo del campo da tennis, campo polivalente, freccette, campo da beach volley in spiaggia, piscina per adulti e bambini attrezzata con ombrelloni, lettini e sdraio fino ad esaurimento, servizio spiaggia, animazione diurna e serale.

A PAGAMENTO: tennis in notturna, pista go-kart adiacente alla struttura, e desk escursioni che vi darà la possibilità di visitare in motobarca le più belle spiagge e calette della zona, tra cui le isole dell' Arcipelago della Maddalena, l'area marina protetta, isole di Tavolara e Molara e il Golfo di Orosei.

NELLE VICINANZE: Nel paese di Budoni (c.a. 3 Km.) raggiungibile con servizio bus e pista ciclabile: guardia medica turistica, banca e bancomat, ufficio postale, farmacia e chiesa. Il centro turistico di San Teodoro con tutte le sue attrattive dista circa 10 km. Attracco imbarcazioni nel vicino porto turistico di Ottiolu (5 Km.). A pochi passi discoteca all' aperto.

ANIMALI: Non ammessi. Soggiorni: Da Giovedì e/o Lunedì ore 17:00 a Giovedì e/o Lunedì ore 10:00.

QUOTE A PERSONA IN PENSIONE COMPLETA – BEVANDE INCLUSE AI PASTI

CON NAVE INCLUSA		SOLO SOGGIORNO SETTIMANA SUPPLEMENTARE			RIDUZIONI LETTO AGGIUNTO				
PERIODI	7 NOTTI	PERIODI	NOTTI	LISTINO	3° LETTO 3/13 ANNI	3° LETTO 13/18 ANNI	3° LETTO DAI 18 ANNI	4°/5° LETTO 3/13 ANNI	3°/4°/5° LETTO DAI 13 ANNI
30/05 – 06/06	525	30/05 – 06/06	7	525	GRATIS (*)	50%	25%	50%	25%
06/06 – 13/06	630	06/06 – 13/06	7	630	GRATIS (*)	50%	25%	50%	25%
13/06 – 20/06	735	13/06 – 20/06	7	735	GRATIS (*)	50%	25%	50%	25%
20/06 – 27/06	805	20/06 – 27/06	7	805	GRATIS (*)	50%	25%	50%	25%
27/06 – 04/07	875	27/06 – 04/07	7	875	GRATIS (*)	50%	25%	50%	25%
04/07 – 11/07	945	04/07 – 11/07	7	945	GRATIS (*)	50%	25%	50%	25%
11/07 – 18/07	945	11/07 – 18/07	7	945	GRATIS (*)	50%	25%	50%	25%
18/07 – 25/07	980	18/07 – 25/07	7	980	GRATIS (*)	50%	25%	50%	25%
25/07 – 01/08	980	25/07 – 01/08	7	980	GRATIS (*)	50%	25%	50%	25%
01/08 – 08/08	1.085	01/08 – 08/08	7	1.085	GRATIS (*)	50%	25%	50%	25%
08/08 – 15/08	1.295	08/08 – 15/08	7	1.295	GRATIS (*)	50%	25%	50%	25%
15/08 – 22/08	1.365	15/08 – 22/08	7	1.365	GRATIS (*)	50%	25%	50%	25%
22/08 – 29/08	1.085	22/08 – 29/08	7	1.085	GRATIS (*)	50%	25%	50%	25%
29/08 – 05/09	875	29/08 – 05/09	7	875	GRATIS (*)	50%	25%	50%	25%
05/09 – 12/09	770	05/09 – 12/09	7	770	GRATIS (*)	50%	25%	50%	25%
12/09 – 19/09	630	12/09 – 19/09	7	630	GRATIS (*)	50%	25%	50%	25%
19/09 – 26/09	525	19/09 – 26/09	7	525	GRATIS (*)	50%	25%	50%	25%

PACCHETTI NAVE INCLUSA 10/11 NOTTI IN PENSIONE COMPLETA – BEVANDE INCLUSE

PERIODI (GIO/LUN)	NOTTI	QUOTE	PERIODI (LUN/GIO)	NOTTI	QUOTE	3° LETTO 3/13 ANNI	3° LETTO 13/18 ANNI	3° LETTO DAI 18 ANNI	4°/5° LETTO 3/13 ANNI	3°/4°/5° LETTO DAI 13 ANNI
30/05 – 10/06	11	885	03/06 – 13/06	10	855	GRATIS (*)	50%	25%	50%	25%
06/06 – 17/06	11	1.050	10/06 – 20/06	10	1.005	GRATIS (*)	50%	25%	50%	25%
13/06 – 24/06	11	1.195	17/06 – 28/06	10	1.120	GRATIS (*)	50%	25%	50%	25%
20/06 – 01/07	11	1.305	24/06 – 04/07	10	1.220	GRATIS (*)	50%	25%	50%	25%
27/06 – 08/07	11	1.415	01/07 – 11/07	10	1.320	GRATIS (*)	50%	25%	50%	25%
04/07 – 15/07	11	1.485	08/07 – 18/07	10	1.350	GRATIS (*)	50%	25%	50%	25%
11/07 – 22/07	11	1.505	15/07 – 26/07	10	1.385	GRATIS (*)	50%	25%	50%	25%
18/07 – 29/07	11	1.540	22/07 – 01/08	10	1.400	GRATIS (*)	50%	25%	50%	25%
25/07 – 05/08	11	1.600	29/07 – 08/08	10	1.505	GRATIS (*)	50%	25%	50%	25%
01/08 – 12/08	11	1.825	05/08 – 15/08	10	1.760	GRATIS (*)	50%	25%	50%	25%
08/08 – 19/08	11	2.075	12/08 – 22/08	10	1.920	GRATIS (*)	50%	25%	50%	25%
15/08 – 26/08	11	1.985	19/08 – 29/08	10	1.670	GRATIS (*)	50%	25%	50%	25%
22/08 – 02/09	11	1.585	26/08 – 05/09	10	1.340	GRATIS (*)	50%	25%	50%	25%
29/08 – 09/09	11	1.315	02/09 – 12/09	10	1.145	GRATIS (*)	50%	25%	50%	25%
05/09 – 16/09	11	1.130	09/09 – 19/09	10	960	GRATIS (*)	50%	25%	50%	25%
12/09 – 23/09	11	930	16/09 – 26/09	10	795	GRATIS (*)	50%	25%	50%	25%

LA QUOTA CON NAVE INCLUDE: soggiorno + nave diurna (sistemazione passaggio ponte) per Olbia/Golfo Aranci

AUTO AL SEGUITO INCLUSA A/R (lungh.Max 5 metri, altezza max 1.90/2.20 Metri secondo la compagnia prescelta - No camper-furgoni-jeep-minibus), **minimo 2 quote intere paganti**, con le seguenti compagnie marittime:

GRIMALDI LINES - CORSE DIURNE E NOTTURNE DA LIVORNO: Livorno-Olbia-Livorno; **MOBY - CORSE DIURNE E NOTTURNE DA LIVORNO:** Livorno-Olbia-Livorno; **SARDINIA FERRIES - CORSE DIURNE E NOTTURNE DA LIVORNO:** Livorno-Golfo Aranci-Livorno; **GRIMALDI LINES - CORSE DA CIVITAVECCHIA** (notturna in andata-diurna in ritorno): Civitavecchia-Olbia-Civitavecchia; **TIRRENIA - CORSE DIURNE E NOTTURNE DA CIVITAVECCHIA:** Civitavecchia-Olbia-Civitavecchia; Grimaldi Lines da civitavecchia - Civitavecchia-Porto Torres-Civitavecchia; Tirrenia e Gnv corse notturne A/R da Genova per Olbia e Porto Torres.

CONTRIBUTO FISSO PER TUTTE LE COMPAGNIE MARITTIME: EURO 135 A CAMERA.
SUPPL. OBBLIGATORIO CORSE NOTTURNE PER TUTTE LE COMPAGNIE MARITTIME EURO 25 A TRATTA A CAMERA. (Sistemazione poltrone fino ad esaurimento, altrimenti passaggio ponte)
SUPPLEMENTO ALTA STAGIONE: EURO 150 A CAMERA (PARTENZE COMPRESE DAL 31/07/2024 SERA A TUTTO IL 23/08/2024)
SUPPLEMENTI FACOLTATIVI CORSE NOTTURNE A TRATTA: EURO 100 PER CABINA DOPPIA INTERNA; EURO 150 PER CABINA DOPPIA ESTERNA; EURO 125 PER CABINA TRIPLA/QUADRUPLA INTERNA; EURO 175 PER CABINA TRIPLA/QUADRULA ESTERNA.
NON DISPONIBILI ALLE SUDDETTE TARIFFE PER PARTENZE COMPRESE DAL 31/07/2024 SERA AL 23/08/2024 sera (sara' comunque possibile prenotarle con quotazioni ad hoc).

DATI OBBLIGATORI NECESSARI ALLA PRENOTAZIONE: luogo e date di nascita di tutti i passeggeri, modello auto e targa, un numero di cellulare. **TUTTI I PASSEGGERI (COMPRESI I BAMBINI DI TUTTE LE ETÀ) DOVRANNO PRESENTARSI ALL IMBARCO CON UN DOCUMENTO DI RICONOSCIMENTO CON FOTO VALIDO (C.IDENTITÀ, PATENTE O PASSAPORTO).**

N.B.: ORARI E OPERATIVI COME DA SITI UFFICIALI DELLE COMPAGNIE MARITTIME.

(*) PRENOTA PRIMA OTA VIAGGI: 3° LETTO 3/13 ANNI GRATUITO PER PRENOTAZIONI ENTRO 31/03 DAL 01/04 VERRA' APPLICATA RIDUZIONE -75%

INFANT 0/3 ANNI: gratis in culla propria, pasti da buffet inclusi;
CULLA 0/3 ANNI: se richiesta euro 10 al giorno da pagare in agenzia, pasti da buffet inclusi;
SUPPLEMENTO SINGOLA: +35%;

TESSERA CLUB: obbligatoria da pagare in loco dai 6 anni in poi euro 7 al giorno proporzionata al soggiorno effettivo;
SPECIALE SINGLE + CHD 3/13 ANNI: pagano 1,80 quote intere
TASSA DI SOGGIORNO: da regolare in loco all'arrivo.

L'età dei bambini si intende sempre non compiuta.

CLUB ESSE CALA BITTA ***

LOCALITÀ: *Baja Sardinia – Cala Bitta*

VAI ALLA **PAGINA STRUTTURA** CLICCA QUI

VAI ALLA **PAGINA DEL SITO** CLICCA QUI

POSIZIONE: Il CLUB ESSE CALA BITTA è il primo villaggio con animazione della Costa Smeralda e riesce perfettamente a conciliare l'informalità della formula club con la mondanità tipica della costa. Struttura storica di grande fascino, tra le prime della zona è situata a Baja Sardinia, in località Cala Bitta, direttamente sul mare e a pochi minuti dalle spiagge più rinomate della Sardegna. È l'ideale punto di partenza per accedere sia alla Costa Smeralda, sia alle spiagge del nord Sardegna, Palau e Santa Teresa Gallura. Il resort ha intrapreso un profondo piano di ristrutturazione e riqualificazione per collocarsi tra i migliori hotel della Costa Smeralda. Sono stati recentemente ristrutturati sia il ristorante che tutte le camere superior, portandoli ben al di sopra della classificazione attuale della struttura. Gli ampi spazi, le attrezzature e le attività dell'animazione tipiche dei Club Esse garantiscono una vacanza all'insegna del relax e del divertimento.

DISTANZE: Spiaggia: direttamente sul mare; Baja Sardinia a 2 km; Porto Cervo a 5 km, Palau a 25 km; Porto: Olbia a 30 km, Golfo Aranci a 36 km; Aeroporto: Olbia Costa Smeralda a 34 km

SISTEMAZIONE: 130 ampie camere, tutte dotate di aria condizionata, tv, mini-frigo, asciugacapelli e servizi, si suddividono in camere Basic con arredi essenziali e camere Superior, completamente ristrutturate e rinnovate.
Le camere Superior sono distribuite tra la zona "Limoni" e la zona "Piscina"; le camere Basic sono situate nella zona "Pineta" in villette e piccole costruzioni immerse nel verde e nell'ombra degli alti pini, separate dal corpo centrale da una strada a fondo chiuso. Sono disponibili camere doppie, matrimoniali, triple, quadruple e comode "Family" 4/5 posti letto, composte da due camere e un bagno.

RISTORAZIONE: Il nostro servizio è sempre a buffet e consente a tutti i nostri ospiti il massimo della libertà e creatività nell'abbinare i sapori e le quantità al proprio gusto personale. Ogni giorno proponiamo piatti regionali e internazionali, con una ampia scelta di antipasti, primi, secondi, contorni, vera pizza italiana, frutta, dolce. Serate a tema e serata tipica sarda. Sono sempre inclusi, senza alcun supplemento, a pranzo e a cena acqua microfiltrata, vino bianco e rosso della casa, birra chiara. È inoltre disponibile una selezione di vini locali. **Intolleranze:** Le caratteristiche strutturali delle nostre cucine non ci consentono di garantire l'assenza assoluta di contaminazioni per alcun tipo di intolleranza, né di adattare i menù a singole allergie. In ogni caso, in tutti i nostri ristoranti centrali, disponiamo di un assortimento base di alimenti senza glutine, senza lattosio e senza uova che il nostro personale di cucina e di sala, costantemente formato sul tema, potrà proporvi quotidianamente. Per i bambini ogni giorno: **RistoMini** "Banchetto dell'Eroe": menù speciale per i bambini che possono pranzare insieme allo staff del "Hero Camp" nell'area apposita.

BIBERONERIA: area attrezzata, dedicata ai piccoli fino a 3 anni, accessibile senza limiti di orario, dove mamme e papà possono cucinare le pappe e trovare i principali alimenti base preparati freschi selezionati (brodo di carne/verdura/pesce, passato di verdure, pastina, formaggio grattugiato, latte UHT intero e parzialmente scremato, yogurt, formaggini, frutta di stagione).

VACANZA "ESSE PLUS": Formula pensata per chi in vacanza ama viziarsi concedendosi qualche comodità in più. Include: Welcome Lunch (possibilità di pranzo gratuito nel giorno di arrivo); check in prioritario (fast-lane) e consegna camera entro le 14; late check out (con possibilità di tenere la camera fino alle ore 12.00) al termine del soggiorno; assegnazione prioritaria del tavolo al ristorante; omaggio della fornitura iniziale del frigo bar; assegnazione in spiaggia dell'ombrellone con un lettino e una sdraio per tutta la durata del soggiorno, nolo gratuito del telo mare con cambio giornaliero; Lunch Around, possibilità di pranzare presso un qualsiasi Club Esse in Sardegna, previa prenotazione e disponibilità (valido solo prenotando in pensione completa).

SERVIZI, ATTREZZATURE E SPORT: Ristorante panoramico climatizzato e totalmente rinnovato, con splendida vista sul mare; Reception 24h; Hall; Music bar; Sala Tv; Ludoteca attrezzata per bambini; Club House; Bazar; Piscina; Wi-fi nelle aree comuni; Servizio navetta gratuito per le spiagge limitrofe di Baja Sardinia e Porto Sole; Ampio parcheggio riservato non custodito; Possibilità di noleggio autovetture, scooter; Ricco programma di escursioni in particolare per il vicino arcipelago della Maddalena con partenza diretta dal porticciolo della baia; Nolo teli mare e passeggini (da segnalare al momento della prenotazione). Tutti gli ambienti sono dotati di aria condizionata

SPIAGGIA: Spiaggia di sabbia davanti all'hotel, ampia disponibilità di ombrelloni con sdraio e lettini fino a esaurimento, beach volley e giochi per bambini. A 50 metri dalla spiaggia, porticciolo per piccole imbarcazioni.

BAMBINI E RAGAZZI: Il pinguino "Pink Hero", la mascotte arrivata dal freddo, aspetta i nostri piccoli eroi per intrattenerli con attività ludiche, artistiche e sportive e sensibilizzarli sui temi dell'ecologia. "Hero Camp" (dai 3 ai 13 anni ulteriormente diviso per fasce di età) dalle 9,30 alle 18,30 permette ai nostri piccoli amici di vivere una vacanza nella vacanza, con assistenza specializzata, area giochi attrezzata, laboratorio-teatro dei piccoli, ludoteca con giochi, videoteca e area relax per il riposino pomeridiano. "Young Club" (dai 13 ai 18 anni) con ritrovo in piscina per le attività sportive, balli, giochi e tornei, giochi di ruolo e società.

ANIMAZIONE E INTRATTENIMENTO: Il Club Esse Cala Bitta è il primo grande villaggio con la formula club della Costa Smeralda. La struttura gode di ampi spazi perfettamente funzionali alle attività, come la grande piscina attrezzata, la spiaggia di sabbia con giochi, il music bar e il teatro. L'equipe di animazione, coinvolgente e non invadente, accompagna i nostri ospiti per l'intera vacanza con un ricco programma di intrattenimento, sport e spettacolo che coniuga relax e divertimento in un clima di allegria e condivisione.

TESSERA CLUB "ESSE CARD": Obbligatoria dai 3 anni, da pagare in loco. Include: accesso alla piscina (cuffia obbligatoria) e alla spiaggia attrezzata con ombrelloni, sdraio e lettini a esaurimento, attività del Hero Camp e Young Club, fitness, acquagym, beach volley, uso delle canoe, balli di gruppo, spettacoli serali.

INFANT CARD: Obbligatoria da 0 a 3 anni, da pagare in loco. Include l'utilizzo della culla e l'uso della biberoneria (alimenti di base forniti) con accesso 24h. Eventuale seconda culla solo su richiesta.

IMPORTANTE: Per l'utilizzo esclusivo dei servizi proposti sarà richiesto di indossare un braccialetto colorato da polso per tutta la durata del soggiorno.

ANIMALI DOMESTICI: Ammessi uno per camera di piccola taglia (max 20 kg), previa richiesta in fase di prenotazione, con limitazioni nelle zone comuni e nel ristorante. Supplemento spese obbligatorio di 10 euro al giorno da pagare in loco.

ARRIVI E PARTENZE: "check in" dopo le ore 16 e "check out" entro le ore 10.

INIZIO E FINE SOGGIORNO: tutti i giorni della settimana;

SOGGIORNO MINIMO: nessuna limitazione ai soggiorni brevi infrasettimanali, minimo 4 notti includendo il venerdì e/o il sabato, minimo 7 notti per tutte le prenotazioni che includono, anche parzialmente, il periodo dal 16/07 al 03/09. I limiti di età si intendono sempre per anni non compiuti al momento della data di inizio soggiorno (obbligatorio documento di identità).

QUOTE A PERSONA IN PENSIONE COMPLETA – BEVANDE INCLUSE

7 NOTTI CON NAVE INCLUSA					7 NOTTI SOLO SOGGIORNO SETTIMANA SUPPLEMENTARE					RIDUZIONI LETTO AGGIUNTO			
PERIODI	SMILE PRICE (***)		STANDARD PRICE		PERIODI	SMILE PRICE (***)		STANDARD PRICE		3° LETTO (*) 3/13 ANNI	3° LETTO 13/18 ANNI	4°/5° (**) LETTO 3/18 ANNI	3°/4°/5° LETTO (**) DAI 18 ANNI
	BASIC PINETA	SUPERIOR	BASIC PINETA	SUPERIOR		BASIC PINETA	SUPERIOR	BASIC PINETA	SUPERIOR				
28/05 – 04/06	420	490	455	525	28/05 – 04/06	420	490	455	525	75% (*)	50%	50%	25%
04/06 – 11/06	525	595	560	630	04/06 – 11/06	525	595	560	630	75% (*)	50%	50%	25%
11/06 – 18/06	630	735	700	805	11/06 – 18/06	630	735	700	805	75% (*)	50%	50%	25%
18/06 – 25/06	735	840	805	910	18/06 – 25/06	735	840	805	910	75% (*)	50%	50%	25%
25/06 – 02/07	805	910	875	980	25/06 – 02/07	805	910	875	980	75% (*)	50%	50%	25%
02/07 – 09/07	875	980	945	1.085	02/07 – 09/07	875	980	945	1.085	75% (*)	50%	50%	25%
09/07 – 16/07	875	980	945	1.085	09/07 – 16/07	875	980	945	1.085	75% (*)	50%	50%	25%
16/07 – 23/07	945	1.085	1.015	1.190	16/07 – 23/07	945	1.085	1.015	1.190	75% (*)	50%	50%	25%
23/07 – 30/07	945	1.085	1.015	1.190	23/07 – 30/07	945	1.085	1.015	1.190	75% (*)	50%	50%	25%
30/07– 06/08	1.085	1.225	1.190	1.330	30/07– 06/08	1.085	1.225	1.190	1.330	75% (*)	50%	50%	25%
06/08 – 13/08	1.225	1.365	1.330	1.505	06/08 – 13/08	1.225	1.365	1.330	1.505	75% (*)	50%	50%	25%
13/08 – 20/08	1.330	1.540	1.470	1.680	13/08 – 20/08	1.330	1.540	1.470	1.680	75% (*)	50%	50%	25%
20/08 – 27/08	1.155	1.295	1.260	1.435	20/08 – 27/08	1.155	1.295	1.260	1.435	75% (*)	50%	50%	25%
27/08 – 03/09	910	1.015	980	1.120	27/08 – 03/09	910	1.015	980	1.120	75% (*)	50%	50%	25%
03/09 – 10/09	770	875	840	945	03/09 – 10/09	770	875	840	945	75% (*)	50%	50%	25%
10/09 – 17/09	595	665	630	735	10/09 – 17/09	595	665	630	735	75% (*)	50%	50%	25%
17/09 – 24/09	490	560	525	595	17/09 – 24/09	490	560	525	595	75% (*)	50%	50%	25%

PACCHETTI NAVE INCLUSA 10/11 NOTTI IN PENSIONE COMPLETA BEVANDE INCLUSE

PERIODI (MAR-VEN) 10 NOTTI	SMILE PRICE (***)		STANDARD		PERIODI (VEN-MAR) 11 NOTTI	SMILE PRICE (***)		STANDARD		3° LETTO (*) 3/13 ANNI	3° LETTO 13/18 ANNI	4°/5° LETTO (**) 3/18 ANNI	3°/4°/5° LETTO (**) DAI 18 ANNI
	BASIC PINETA	SUP	BASIC PINETA	SUP		BASIC PINETA	SUP	BASIC PINETA	SUP				
28/05 – 07/06	645	745	695	795	07/06 – 18/06	930	1.075	1.020	1.165	75% (*)	50%	50%	25%
04/06 – 14/06	795	910	860	975	14/06 – 25/06	1.095	1.260	1.205	1.370	75% (*)	50%	50%	25%
11/06 – 21/06	945	1.095	1.045	1.195	21/06 – 02/07	1.225	1.390	1.335	1.500	75% (*)	50%	50%	25%
18/06 – 28/06	1.125	1.230	1.180	1.330	28/06 – 09/07	1.335	1.500	1.445	1.645	75% (*)	50%	50%	25%
25/06 – 05/07	1.180	1.330	1.280	1.445	05/07 – 16/07	1.375	1.540	1.485	1.705	75% (*)	50%	50%	25%
02/07 – 12/07	1.250	1.400	1.350	1.550	12/07 – 23/07	1.445	1.645	1.555	1.810	75% (*)	50%	50%	25%
09/07 – 19/07	1.280	1.445	1.380	1.595	19/07 – 30/07	1.485	1.705	1.595	1.870	75% (*)	50%	50%	25%
16/07 – 26/07	1.350	1.550	1.450	1.700	26/07 – 06/08	1.625	1.845	1.770	2.010	75% (*)	50%	50%	25%
23/07 – 02/08	1.410	1.610	1.525	1.760	02/08 – 13/08	1.845	2.065	2.010	2.265	75% (*)	50%	50%	25%
30/07 – 09/08	1.610	1.810	1.760	1.975	09/08 – 20/08	2.030	2.320	2.230	2.540	75% (*)	50%	50%	25%
06/08 – 16/08	1.795	2.025	1.960	2.225	16/08 – 27/08	1.915	2.175	2.100	2.395	75% (*)	50%	50%	25%
13/08 – 23/08	1.825	2.095	2.010	2.295	23/08 – 03/09	1.570	1.755	1.700	1.940	75% (*)	50%	50%	25%
20/08 – 30/08	1.545	1.730	1.680	1.915	30/08 – 10/09	1.290	1.455	1.400	1.585	75% (*)	50%	50%	25%
27/08 – 06/09	1.240	1.390	1.340	1.525	06/09 – 17/09	1.035	1.165	1.110	1.275	75% (*)	50%	50%	25%
03/09 – 13/09	1.025	1.160	1.110	1.260	13/09 – 24/09	830	940	885	1.015	75% (*)	50%	50%	25%

LA QUOTA CON NAVE INCLUDE: soggiorno + nave diurna (sistemazione passaggio ponte) per Olbia/Golfo Aranci

AUTO AL SEGUITO INCLUSA A/R (lungh.Max 5 metri, altezza max 1.90/2.20 Metri secondo la compagnia prescelta - No camper-furgoni-jeep-minibus), **minimo 2 quote intere paganti**, con le seguenti compagnie marittime:

GRIMALDI LINES - CORSE DIURNE E NOTTURNE DA LIVORNO: Livorno-Olbia-Livorno; **MOBY - CORSE DIURNE E NOTTURNE DA LIVORNO:** Livorno-Olbia-Livorno; **SARDINIA FERRIES - CORSE DIURNE E NOTTURNE DA LIVORNO:** Livorno-Golfo Aranci-Livorno; **GRIMALDI LINES - CORSE DA CIVITAVECCHIA** (notturna in andata-diurna in ritorno): Civitavecchia-Olbia-Civitavecchia; **TIRRENIA - CORSE DIURNE E NOTTURNE DA CIVITAVECCHIA:** Civitavecchia-Olbia-Civitavecchia; Grimaldi Lines da civitavecchia - Civitavecchia-Porto Torres-Civitavecchia; Tirrenia e Gnv corse notturne A/R da Genova per Olbia e Porto Torres.

CONTRIBUTO FISSO PER TUTTE LE COMPAGNIE MARITTIME: EURO 135 A CAMERA.
SUPPL. OBBLIGATORIO CORSE NOTTURNE PER TUTTE LE COMPAGNIE MARITTIME EURO 25 A TRATTA A CAMERA. (Sistemazione poltrone fino ad esaurimento, altrimenti passaggio ponte)
SUPPLEMENTO ALTA STAGIONE: EURO 150 A CAMERA (PARTENZE COMPRESE DAL 31/07/2024 SERA A TUTTO IL 23/08/2024)
SUPPLEMENTI FACOLTATIVI CORSE NOTTURNE A TRATTA: EURO 100 PER CABINA DOPPIA INTERNA; EURO 150 PER CABINA DOPPIA ESTERNA; EURO 125 PER CABINA TRIPLA/QUADRUPLA INTERNA; EURO 175 PER CABINA TRIPLA/QUADRULA ESTERNA.
NON DISPONIBILI ALLE SUDDETTE TARIFFE PER PARTENZE COMPRESE DAL 31/07/2024 SERA AL 23/08/2024 sera (sara' comunque possibile prenotarle con quotazioni ad hoc).

DATI OBBLIGATORI NECESSARI ALLA PRENOTAZIONE: luogo e date di nascita di tutti i passeggeri, modello auto e targa, un numero di cellulare. **TUTTI I PASSEGGERI (COMPRESI I BAMBINI DI TUTTE LE ETÀ) DOVRANNO PRESENTARSI ALL IMBARCO CON UN DOCUMENTO DI RICONOSCIMENTO CON FOTO VALIDO (C.IDENTITÀ, PATENTE O PASSAPORTO).**

N.B.: ORARI E OPERATIVI COME DA SITI UFFICIALI DELLE COMPAGNIE MARITTIME.

(*) PRENOTA PRIMA AL 31/03/2024: 3° LETTO 3/13 ANNI GRATIS
DAL 01/04/2024 3° LETTO CHD 3/13 ANNI VERRA' APPLICATA RIDUZIONE -75%
PRENOTA PRIMA "COPPIE": PER PRENOTAZIONI CONFERMATE ENTRO IL 31/03, SOLO IN CAMERA BASIC RIDUZIONE -10% IN CAMERA DOPPIA/MATRIMONIALE
PRENOTA PRIMA "SINGLE": PER PRENOTAZIONI CONFERMATE ENTRO IL 31/03, SOLO IN CAMERA BASIC NESSUN SUPPLEMENTO SINGOLA

(***) SMILE PRICE: TARIFFA PROMOZIONALE DISPONIBILE SU NUMERO LIMITATO DI CAMERE
(**) 4° LETTO A CASTELLO; 5° LETTO DISPONIBILE SOLO NELLE CAMERE FAMILY SUPERIOR CON RELATIVO SUPPLEMENTO

INFANT CARD: obbligatoria da 0 a 3 anni, euro 10 al giorno da pagare in loco. Include l'utilizzo della culla e l'uso della biberoneria (alimenti di base forniti) con accesso 24h. Eventuale seconda culla solo su richiesta; riduzione **MEZZA PENSIONE:** euro 8 al giorno a persona (riduzioni da tabella);
SUPPLEMENTO DOPPIA USO SINGOLA: +35% di supplemento in tutti i periodi solo in formula "basic pineta";
SPECIALE ADULTO CON BAMBINO: un adulto con un bambino 3/18 anni in camera doppia pagano 1,75 quote in solo soggiorno, 1,80 quote con nave gratis; supplemento camera family: due camere e un bagno da 4 e 5 posti letto (5° letto solo in formula superior), euro 35 al giorno a camera. Disponibile anche per tre occupanti con pagamento minimo di 2,5 quote;
SUPPLEMENTO ESSE PLUS (DA PAGARE IN AGENZIA): euro 40 al giorno a camera; animali domestici: previa richiesta in fase di prenotazione, supplemento spese obbligatorio di 10 euro al giorno da pagare in loco; tessera **CLUB "ESSE CARD":** obbligatoria dai 3 anni, 7 euro al giorno da pagare in loco

Il mancato utilizzo dei servizi non esenta gli ospiti dal pagamento obbligatorio della esse card e della infant card.

TASSA DI SOGGIORNO: i Comuni Italiani hanno la facoltà di applicare la tassa di soggiorno. Detta tassa non è prevista nelle quote riportate in tabella. Se applicata, dovrà eventualmente essere pagata dal cliente direttamente in hotel.

L'età dei bambini si intende sempre non compiuta.

BLU HOTEL LACONIA *Village *****

LOCALITÀ: *Cannigione di Arzachena – Laconia*

VAI ALLA **PAGINA STRUTTURA** CLICCA QUI

VAI ALLA **PAGINA DEL SITO** CLICCA QUI

POSIZIONE: La struttura è concepita per soddisfare al meglio le esigenze delle famiglie e dei bambini e offre molteplici opportunità di svago e divertimento. Immersa nell'armonia di una natura suggestiva, gode di una posizione esclusiva nel Golfo di Arzachena poco distante dall'arcipelago della Maddalena e dall'affascinante Costa Smeralda.

COME ARRIVARE: in nave: Porto di Olbia a 38 Km. - in aereo: Aeroporto di Olbia a 35 Km.

DESCRIZIONE E SERVIZI: Camere: Le 160 camere, di diverse tipologie. Camera Standard (min.2- max. 4 persone) Camera doppia di circa 18 mq o Camera tripla/quadrupla di circa 18 mq con divano letto a castello, con TV, telefono, aria condizionata, asciugacapelli, cassaforte, minibar (riempimento su richiesta a pagamento). Sono dotate tutte di doccia, Con balcone/terrazza (alcune camere standard in corpo centrale non hanno balcone). Camera Superior (min.2 - max. 4 persone) Camera doppia RINNOVATA di circa 18 mq o Camera tripla/quadrupla RINNOVATA di circa 18 mq con divano letto a castello, con TV, telefono, aria condizionata, asciugacapelli, cassaforte, minibar (riempimento su richiesta a pagamento). Sono dotate tutte di doccia. Con balcone/terrazza. Possibilità di camere vista mare con supplemento (la tipologia "Superior" non è prevista vista mare). Suite Lato Piscina (min.2- max. 4 persone) Camera di 30 mq, composta da due ambienti separati, 1 camera matrimoniale ed 1 soggiorno con divano letto a castello. Dotata di TV, aria condizionata, cassaforte, minibar (riempimento su richiesta a pagamento). Posizione vicino alla piscina. Suite Lato Mare (min.2- max. 4 persone) Camera di 30 mq, composta da due ambienti separati, 1 camera matrimoniale ed 1 soggiorno con divano letto. Dotata di TV, aria condizionata, cassaforte, minibar (riempimento su richiesta a pagamento). Dispone di balcone/terrazza. Posizione lato mare (non ha necessariamente vista mare). Camera Deluxe Vista mare (min.2- max. 4 persone), doppia di circa 18 mq o tripla/quadrupla di circa 20/22 mq con divano letto, di recente costruzione, sono situate al piano terra o al primo piano. Composte da unico ambiente, con balcone o veranda esterna e vista mare, dotate di TV, telefono, aria condizionata, asciugacapelli, cassaforte, minibar (riempimento su richiesta a pagamento), tutte con doccia. Trattamento: Il ristorante accoglie i propri ospiti in un ambiente confortevole ed accogliente con trattamento di mezza pensione o pensione completa, che prevede prima colazione, pranzo e cena. Tutti i pasti sono a buffet con bevande self-service incluse (acqua e vino della casa).

CELIACHIA: L'hotel non è specializzato nel predisporre di appositi cibi privi di glutine; inoltre, per quanto riguarda i cibi serviti al tavolo e/o a buffet non è garantita la totale assenza di contaminazione crociata nella fase di preparazione e/o di somministrazione delle pietanze. Si fa presente però che al ristorante sarà possibile trovare una grande varietà di alimenti, fra cui anche pietanze che solitamente non contengono glutine oltre che alcuni prodotti di base dedicati. Per tale motivo ed in base alla gravità della celiachia sofferta, Si invita i clienti a segnalare in fase di prenotazione affinché, all'arrivo in struttura, il direttore unitamente allo chef possano valutare un menù personalizzato. Per ogni precauzione, qualora il cliente desiderasse portare in hotel degli alimenti specifici (unitamente a contenitori e posateria personali) sarà cura dell'hotel predisporne l'utilizzo da parte del personale per la preparazione dei pasti.

SERVIZI: Reception 24h, 1 ristorante, 1 bar, 1 ascensore nel corpo centrale, Parco giochi per bambini, Piscina esterna attrezzata con lettini, gratuiti, ad esaurimento, cuffia obbligatoria, Piccola piscina per bambini separata, Campi polivalenti (utilizzo secondo il programma di animazione), Parcheggio esterno gratuito, fino ad esaurimento, non custodito, Wi-Fi gratuito nella hall e nelle camere, "Nuova Spiaggia Laconia" a 5 minuti a piedi dall'hotel, a pagamento, 31/05-06/09 (distanza circa 100 mt), Servizio spiaggia presso spiaggia di sabbia a 2 km: disponibile dal 31/05-06/09 a pagamento.

TESSERA CLUB (servizi attivi dal 07/06 al 13/09): Lo staff di animazione è a disposizione degli ospiti per organizzare giochi e tornei, corsi collettivi, ma anche intrattenimenti serali, spettacoli e piano bar (a periodi ed orari prestabiliti). A disposizione dei più piccoli un ampio parco giochi, servizio miniclub 4/12 anni ad orari e periodi prestabiliti con animazione.

ANIMALI: Non ammessi.

SOGGIORNI: Da Venerdì ore 17.00 a Venerdì ore 10.00 – Possibilità di soggiorni liberi su richiesta. Soggiorni inferiori alle 7 notti sempre su richiesta.

QUOTE A PERSONA IN MEZZA PENSIONE – BEVANDE INCLUSE

CON NAVE INCLUSA		SOLO SOGGIORNO SETTIMANA SUPPLEMENTARE			RIDUZIONI LETTO AGGIUNTO	
PERIODI	7 NOTTI	PERIODI	NOTTI	LISTINO	3°/4° LETTO 2/12 ANNI (*)	3°/4° LETTO DAI 12 ANNI
17/05 – 24/05	644	17/05 – 24/05	7	644	GRATIS	50%
24/05 – 31/05	644	24/05 – 31/05	7	644	GRATIS	50%
31/05 – 07/06	644	31/05 – 07/06	7	644	GRATIS	50%
07/06 – 14/06	644	07/06 – 14/06	7	644	GRATIS	50%
14/06 – 21/06	875	14/06 – 21/06	7	875	GRATIS	50%
21/06 – 28/06	875	21/06 – 28/06	7	875	GRATIS	50%
28/06 – 05/07	875	28/06 – 05/07	7	875	GRATIS	50%
05/07 – 12/07	1.120	05/07 – 12/07	7	1.120	GRATIS	50%
12/07 – 19/07	1.120	12/07 – 19/07	7	1.120	GRATIS	50%
19/07 – 26/07	1.120	19/07 – 26/07	7	1.120	GRATIS	50%
26/07 – 02/08	1.120	26/07 – 02/08	7	1.120	GRATIS	50%
02/08 – 09/08	1.120	02/08 – 09/08	7	1.120	GRATIS	50%
09/08 – 16/08	1.470	09/08 – 16/08	7	1.470	GRATIS	50%
16/08 – 23/08	1.470	16/08 – 23/08	7	1.470	GRATIS	50%
23/08 – 30/08	1.155	23/08 – 30/08	7	1.155	GRATIS	50%
30/08 – 06/09	875	30/08 – 06/09	7	875	GRATIS	50%
06/09 – 13/09	672	06/09 – 13/09	7	672	GRATIS	50%
13/09 – 20/09	595	13/09 – 20/09	7	595	GRATIS	50%
20/09 – 27/09	595	20/09 – 27/09	7	595	GRATIS	50%

PACCHETTI NAVE INCLUSA 10/11 NOTTI - QUOTE A PERSONA IN MEZZA PENSIONE - BEVANDE INCLUSE

PERIODI (VEN-MAR)	NOTTI	QUOTE	PERIODI (MAR-VEN)	NOTTI	QUOTE	RIDUZIONE 3°/4° LETTO 2/12 ANNI (*)	RIDUZIONE 3°/4° LETTO DAI 12 ANNI
07/06 – 18/06	11	1.144	18/06 – 28/06	10	1.250	GRATIS	50%
14/06 – 25/06	11	1.375	25/06 – 05/07	10	1.250	GRATIS	50%
21/06 – 02/07	11	1.375	02/07 – 12/07	10	1.495	GRATIS	50%
28/06 – 09/07	11	1.515	09/07 – 19/07	10	1.600	GRATIS	50%
05/07 – 16/07	11	1.760	16/07 – 26/07	10	1.600	GRATIS	50%
12/07 – 23/07	11	1.760	23/07 – 02/08	10	1.600	GRATIS	50%
19/07 – 30/07	11	1.760	30/07 – 09/08	10	1.600	GRATIS	50%
26/07 – 06/08	11	1.760	06/08 – 16/08	10	1.950	GRATIS	50%
02/08 – 13/08	11	1.960	13/08 – 23/08	10	2.100	GRATIS	50%
09/08 – 20/08	11	2.310	20/08 – 30/08	10	1.785	GRATIS	50%
16/08 – 27/08	11	2.130	27/08 – 06/09	10	1.370	GRATIS	50%
23/08 – 03/09	11	1.655	03/09 – 13/09	10	1.047	GRATIS	50%
30/08 – 10/09	11	1.259	10/09 – 20/09	10	883	GRATIS	50%
06/09 – 17/09	11	1.012	17/09 – 27/09	10	850	GRATIS	50%

LA QUOTA CON NAVE INCLUDE: soggiorno + nave diurna (sistemazione passaggio ponte) per Olbia/Golfo Aranci

AUTO AL SEGUITO INCLUSA A/R (lungh.Max 5 metri, altezza max 1.90/2.20 Metri secondo la compagnia prescelta - No camper-furgoni-jeep-minibus), **minimo 2 quote intere paganti**, con le seguenti compagnie marittime:

GRIMALDI LINES - CORSE DIURNE E NOTTURNE DA LIVORNO: Livorno-Olbia-Livorno; **MOBY - CORSE DIURNE E NOTTURNE DA LIVORNO:** Livorno-Olbia-Livorno; **SARDINIA FERRIES - CORSE DIURNE E NOTTURNE DA LIVORNO:** Livorno-Golfo Aranci-Livorno; **GRIMALDI LINES - CORSE DA CIVITAVECCHIA** (notturna in andata-diurna in ritorno): Civitavecchia-Olbia-Civitavecchia; **TIRRENIA - CORSE DIURNE E NOTTURNE DA CIVITAVECCHIA:** Civitavecchia-Olbia-Civitavecchia; Grimaldi Lines da civitavecchia - Civitavecchia-Porto Torres-Civitavecchia; Tirrenia e Gnv corse notturne A/R da Genova per Olbia e Porto Torres.

CONTRIBUTO FISSO PER TUTTE LE COMPAGNIE MARITTIME: EURO 135 A CAMERA.
SUPPL. OBBLIGATORIO CORSE NOTTURNE PER TUTTE LE COMPAGNIE MARITTIME EURO 25 A TRATTA A CAMERA. (Sistemazione poltrone fino ad esaurimento, altrimenti passaggio ponte)
SUPPLEMENTO ALTA STAGIONE: EURO 150 A CAMERA (PARTENZE COMPRESE DAL 31/07/2024 SERA A TUTTO IL 23/08/2024)
SUPPLEMENTI FACOLTATIVI CORSE NOTTURNE A TRATTA: EURO 100 PER CABINA DOPPIA INTERNA; EURO 150 PER CABINA DOPPIA ESTERNA; EURO 125 PER CABINA TRIPLA/QUADRUPLA INTERNA; EURO 175 PER CABINA TRIPLA/QUADRULA ESTERNA.
NON DISPONIBILI ALLE SUDDETTE TARIFFE PER PARTENZE COMPRESE DAL 31/07/2024 SERA AL 23/08/2024 sera (sara' comunque possibile prenotarle con quotazioni ad hoc).

DATI OBBLIGATORI NECESSARI ALLA PRENOTAZIONE: luogo e date di nascita di tutti i passeggeri, modello auto e targa, un numero di cellulare. **TUTTI I PASSEGGERI (COMPRESI I BAMBINI DI TUTTE LE ETÀ) DOVRANNO PRESENTARSI ALL IMBARCO CON UN DOCUMENTO DI RICONOSCIMENTO CON FOTO VALIDO (C.IDENTITÀ, PATENTE O PASSAPORTO).**

N.B.: ORARI E OPERATIVI COME DA SITI UFFICIALI DELLE COMPAGNIE MARITTIME.

(*) BAMBINI 2/12 ANNI: IN CAMERA CON 2 ADULTI GRATIS PER SOGGIORNI MINIMO 5 NOTTI FINO AL 28/06 E DAL 13/09, MINIMO 7 NOTTI DAL 28/06 AL 13/09, PER SOGGIORNI INFERIORI RID 50%.

INFANT 0/2 ANNI: gratis se con culla propria (su richiesta, se in camera con un solo adulto, verrà applicato il supplemento doppia uso singola);
CULLA HOTEL (SE RICHIESTA): euro 10 al giorno, pasti esclusi; supplemento doppia uso singola: + 50%;
SUPPLEMENTO PENSIONE COMPLETA: disponibile dal 31/05 al 20/09, euro 18 al giorno a persona (segue riduzioni da tabella per 3°/4° letti);
SUPPLEMENTO CAMERE VISTA MARE: euro 20 a camera al giorno;
SUPPLEMENTO CAMERA SUPERIOR: euro 20 a camera al giorno;
SUPPLEMENTO CAMERA DELUXE VISTA MARE: euro 60 a camera al giorno; supplemento family suite lato piscina: euro 40 a camera al giorno;
SUPPLEMENTO SUITE LATO MARE: euro 80 a camera al giorno;
TESSERA CLUB: dal 07/06 al 13/09 obbligatoria a settimana da pagare in loco dai 6 anni in poi, bambini 6/12 anni n.c. euro 20 (4 euro al giorno); dai 12 anni e adulti euro 40 (7 euro al giorno), servizio spiaggia presso "nuova spiaggia laconia": facoltativo euro 10 al giorno dal 31/05 al 05/07; euro 20 al giorno dal 05/07 al 06/09, comprende un ombrellone + 2 lettini a camera, fino ad esaurimento posti;

TASSA DI SOGGIORNO: i Comuni Italiani hanno la facoltà di applicare la tassa di soggiorno. Detta tassa non è prevista nelle quote riportate in tabella. Se applicata, dovrà eventualmente essere pagata dal cliente direttamente in hotel.
L'età dei bambini si intende sempre non compiuta.

BLU HOTELS SPA SI RISERVA IL DIRITTO DI MODIFICARE/CANCELLARE DETERMINATI SERVIZI MENZIONATI NEL SEGUENTE CATALOGO IN QUALSIASI MOMENTO, QUALORA EVENTUALI DISPOSIZIONI DELL'AUTORITA' IN MATERIA DI CONTENIMENTO E GESTIONE DELL'EMERGENZA EPIDEMIOLOGICA DA COVID-19 VIETINO O, COMUNQUE, RENDANO IMPOSSIBILITATA LA LORO ORGANIZZAZIONE.

BLU HOTEL MORISCO *Resort ****

LOCALITÀ: *Cannigione di Arzachena*

VAI ALLA **PAGINA STRUTTURA** CLICCA QUI

VAI ALLA **PAGINA DEL SITO** CLICCA QUI

POSIZIONE: L'hotel dista poco più di 30 km da Olbia e con i suoi ampi ed accoglienti spazi, è adatto a chi predilige una vacanza attiva. Le località circostanti, come la Costa Smeralda e l'Arcipelago della Maddalena, costituiscono mete interessantissime sia per gli amanti della natura, sia per chi predilige giornate rilassanti in spiaggia. Dista dal centro di Cannigione circa 300 mt.

COME ARRIVARE: in nave: Porto di Olbia a 30 Km. - in aereo: Aeroporto Internazionale di Olbia a 30 Km.

DESCRIZIONE E SERVIZI: Camere: 166 camere. Camera Standard (min.2- max. 4 persone) Camera doppia di circa 18 mq, camera tripla/quadrupla con divano letto a castello circa 20-22 mq con TV, telefono, asciugacapelli, aria condizionata centralizzata, cassaforte, minibar (riempimento su richiesta a pagamento). Bagno con doccia. Alcune con balcone/terrazza o balconcino alla francese. Camera Standard Vista mare (min.2- max. 4 persone) Camera doppia di circa 18 mq, camera tripla/quadrupla con divano letto a castello circa 20-22 mq con TV, telefono, asciugacapelli, aria condizionata centralizzata, cassaforte, minibar (riempimento su richiesta a pagamento). Bagno con doccia. Con balcone/terrazza e vista mare laterale.

RISTORANTE: Il ristorante dell'hotel, ampio e dotato di impianto di condizionamento, trattamenti disponibili B&B o di MEZZA, pasti serviti a buffet presso il ristorante con bevande incluse ai pasti (acqua e vino della casa in caraffa). **Celiachia:** L'hotel non è specializzato nel predisporre di appositi cibi privi di glutine; inoltre, per quanto riguarda i cibi serviti al tavolo e/o a buffet non è garantita la totale assenza di contaminazione crociata nella fase di preparazione e/o di somministrazione delle pietanze. Si fa presente però che al ristorante sarà possibile trovare una grande varietà di alimenti, fra cui anche pietanze che solitamente non contengono glutine oltre che alcuni prodotti di base dedicati. Per tale motivo ed in base alla gravità della celiachia sofferta. Si invita i clienti a segnalare in fase di prenotazione affinché, all'arrivo in struttura, il direttore unitamente allo chef possano valutare un menù personalizzato. Per ogni precauzione, qualora il cliente desiderasse portare in hotel degli alimenti specifici (unitamente a contenitori e posateria personali) sarà cura dell'hotel predisporne l'utilizzo da parte del personale per la preparazione dei pasti.

SERVIZI: Reception 24h, 1 ristorante, 1 bar, Area TV, 3 ascensori, Campo sportivo polivalente calcetto, volley e tennis, 1 Piscina attrezzata con ombrelloni e lettini (gratuiti, ad esaurimento), cuffia obbligatoria, Parcheggio gratuito, non custodito e ad esaurimento posti, Garage a pagamento in loco, ad esaurimento posti, Wi-Fi gratuito, in tutta la struttura. Non più disponibile animazione diurna e serale, piano bar tutta la stagione 3 volte a settimana.

ANIMALI: Ammessi di piccola taglia, su richiesta a pagamento.

SOGGIORNI: dal Venerdì e/o Martedì (consegna camere ore 17:00) al Venerdì e/o Martedì (rilascio camere ore 10:00). Possibilità di soggiorni liberi. Soggiorni inferiori alle 7 notti sempre su richiesta.

QUOTE A PERSONA IN CAMERA STANDARD IN MEZZA PENSIONE – BEVANDE INCLUSE

CON NAVE INCLUSA		SOLO SOGGIORNO SETTIMANA SUPPLEMENTARE			RIDUZIONI LETTO AGGIUNTO	
PERIODI	7 NOTTI	PERIODI	NOTTI	LISTINO	3°/4° LETTO 2/12 ANNI (*)	3°/4° LETTO DAI 12 ANNI
17/05 – 24/05	665	17/05 – 24/05	7	665	GRATIS	50%
24/05 – 31/05	665	24/05 – 31/05	7	665	GRATIS	50%
31/05 – 07/06	665	31/05 – 07/06	7	665	GRATIS	50%
07/06 – 14/06	665	07/06 – 14/06	7	665	GRATIS	50%
14/06 – 21/06	875	14/06 – 21/06	7	875	GRATIS	50%
21/06 – 28/06	875	21/06 – 28/06	7	875	GRATIS	50%
28/06 – 05/07	875	28/06 – 05/07	7	875	GRATIS	50%
05/07 – 12/07	1.120	05/07 – 12/07	7	1.120	GRATIS	50%
12/07 – 19/07	1.120	12/07 – 19/07	7	1.120	GRATIS	50%
19/07 – 26/07	1.120	19/07 – 26/07	7	1.120	GRATIS	50%
26/07 – 02/08	1.120	26/07 – 02/08	7	1.120	GRATIS	50%
02/08 – 09/08	1.120	02/08 – 09/08	7	1.120	GRATIS	50%
09/08 – 16/08	1.435	09/08 – 16/08	7	1.435	GRATIS	50%
16/08 – 23/08	1.435	16/08 – 23/08	7	1.435	GRATIS	50%
23/08 – 30/08	1.155	23/08 – 30/08	7	1.155	GRATIS	50%
30/08 – 06/09	945	30/08 – 06/09	7	945	GRATIS	50%
06/09 – 13/09	735	06/09 – 13/09	7	735	GRATIS	50%
13/09 – 20/09	665	13/09 – 20/09	7	665	GRATIS	50%
20/09 – 27/09	595	20/09 – 27/09	7	595	GRATIS	50%

PACCHETTI NAVE INCLUSA 10/11 NOTTI IN CAMERA STANDARD – QUOTE A PERSONA

PERIODI (VEN-MAR)	NOTTI	QUOTE	PERIODI (MAR-VEN)	NOTTI	QUOTE	RIDUZIONE 3°/4° LETTO 2/12 ANNI (*)	RIDUZIONE 3°/4° LETTO DAI 12 ANNI
07/06 – 18/06	11	1.165	18/06 – 28/06	10	1.250	GRATIS	50%
14/06 – 25/06	11	1.375	25/06 – 05/07	10	1.250	GRATIS	50%
21/06 – 02/07	11	1.375	02/07 – 12/07	10	1.495	GRATIS	50%
28/06 – 09/07	11	1.515	09/07 – 19/07	10	1.600	GRATIS	50%
05/07 – 16/07	11	1.760	16/07 – 26/07	10	1.600	GRATIS	50%
12/07 – 23/07	11	1.760	23/07 – 02/08	10	1.600	GRATIS	50%
19/07 – 30/07	11	1.760	30/07 – 09/08	10	1.600	GRATIS	50%
26/07 – 06/08	11	1.760	06/08 – 16/08	10	1.915	GRATIS	50%
02/08 – 13/08	11	1.940	13/08 – 23/08	10	2.050	GRATIS	50%
09/08– 20/08	11	2.255	20/08 – 30/08	10	1.770	GRATIS	50%
16/08 – 27/08	11	2.095	27/08 – 06/09	10	1.440	GRATIS	50%
23/08 – 03/09	11	1.695	03/09 – 13/09	10	1.140	GRATIS	50%
30/08 – 10/09	11	1.365	10/09 – 20/09	10	980	GRATIS	50%
06/09 – 17/09	11	1.115	17/09 – 27/09	10	880	GRATIS	50%

LA QUOTA CON NAVE INCLUDE: soggiorno + nave diurna (sistemazione passaggio ponte) per Olbia/Golfo Aranci

AUTO AL SEGUITO INCLUSA A/R (lungh.Max 5 metri, altezza max 1.90/2.20 Metri secondo la compagnia prescelta - No camper-furgoni-jeep-minibus), **minimo 2 quote intere paganti**, con le seguenti compagnie marittime:

GRIMALDI LINES - CORSE DIURNE E NOTTURNE DA LIVORNO: Livorno-Olbia-Livorno; **MOBY - CORSE DIURNE E NOTTURNE DA LIVORNO:** Livorno-Olbia-Livorno; **SARDINIA FERRIES - CORSE DIURNE E NOTTURNE DA LIVORNO:** Livorno-Golfo Aranci-Livorno; **GRIMALDI LINES - CORSE DA CIVITAVECCHIA** (notturna in andata-diurna in ritorno): Civitavecchia-Olbia-Civitavecchia; **TIRRENIA - CORSE DIURNE E NOTTURNE DA CIVITAVECCHIA:** Civitavecchia-Olbia-Civitavecchia; Grimaldi Lines da civitavecchia - Civitavecchia-Porto Torres-Civitavecchia; Tirrenia e Gnv corse notturne A/R da Genova per Olbia e Porto Torres.

CONTRIBUTO FISSO PER TUTTE LE COMPAGNIE MARITTIME: EURO 135 A CAMERA.
SUPPL. OBBLIGATORIO CORSE NOTTURNE PER TUTTE LE COMPAGNIE MARITTIME EURO 25 A TRATTA A CAMERA. (Sistemazione poltrone fino ad esaurimento, altrimenti passaggio ponte)
SUPPLEMENTO ALTA STAGIONE: EURO 150 A CAMERA (PARTENZE COMPRESE DAL 31/07/2024 SERA A TUTTO IL 23/08/2024)
SUPPLEMENTI FACOLTATIVI CORSE NOTTURNE A TRATTA: EURO 100 PER CABINA DOPPIA INTERNA; EURO 150 PER CABINA DOPPIA ESTERNA; EURO 125 PER CABINA TRIPLA/QUADRUPLA INTERNA; EURO 175 PER CABINA TRIPLA/QUADRULA ESTERNA.
NON DISPONIBILI ALLE SUDDETTE TARIFFE PER PARTENZE COMPRESE DAL 31/07/2024 SERA AL 23/08/2024 sera (sara' comunque possibile prenotarle con quotazioni ad hoc).

DATI OBBLIGATORI NECESSARI ALLA PRENOTAZIONE: luogo e date di nascita di tutti i passeggeri, modello auto e targa, un numero di cellulare. **TUTTI I PASSEGGERI (COMPRESI I BAMBINI DI TUTTE LE ETÀ) DOVRANNO PRESENTARSI ALL IMBARCO CON UN DOCUMENTO DI RICONOSCIMENTO CON FOTO VALIDO (C.IDENTITÀ, PATENTE O PASSAPORTO).**

N.B.: ORARI E OPERATIVI COME DA SITI UFFICIALI DELLE COMPAGNIE MARITTIME.

(*) BAMBINI 2/12 ANNI : GRATIS IN CAMERA CON 2 ADULTI FINO AL 28/06 E DAL 13/09 PER SOGGIORNI MINIMO 5 NOTTI, DAL 28/06 AL 13/09 PER SOGGIORNI MINIMO 7 NOTTI, PER SOGGIORNI INFERIORI RID 50%.

INFANT 0/2 ANNI: gratis se con culla propria, pasti da menu' adulti inclusi; (su richiesta se in camera con 1 solo adulto, verrà applicato il supplemento doppia uso singola); **culla:** noleggio in hotel euro 10 al giorno pasti esclusi da pagare in loco;
RIDUZIONE B&B: euro 20 al giorno a persona;
SUPPLEMENTO DOPPIA USO SINGOLA: + 50%; supplemento camera vista mare: euro 30 a camera al giorno;
SUPPLEMENTO CAMERA COMFORT: euro 50 a camera al giorno;
SUPPLEMENTO CAMERA COMFORT VISTA MARE: euro 80 a camera al giorno;
SUPPLEMENTO JUNIOR SUITE: euro 80 a camera al giorno;
GARAGE: euro 5 al giorno da pagare in loco;

SUPPLEMENTO ANIMALI DI PICCOLA TAGLIA: euro 25 al giorno, su richiesta;
SERVIZIO SPIAGGIA PRESSO "SPIAGGIA BIANCA: comprende 1 ombrellone e 2 lettini a camera, dal 31/05 al 05/07 e dal 06/09 al 13/09 euro 15 al giorno; dal 05/07 al 06/09 euro 30 al giorno.

TASSA DI SOGGIORNO: i Comuni Italiani hanno la facoltà di applicare la tassa di soggiorno. Detta tassa non è prevista nelle quote riportate in tabella. Se applicata, dovrà eventualmente essere pagata dal cliente direttamente in hotel.
L'età dei bambini si intende sempre non compiuta.

BLU HOTELS SPA SI RISERVA IL DIRITTO DI MODIFICARE/CANCELLARE DETERMINATI SERVIZI MENZIONATI NEL SEGUENTE CATALOGO IN QUALSIASI MOMENTO, QUALORA EVENTUALI DISPOSIZIONI DELL'AUTORITA' IN MATERIA DI CONTENIMENTO E GESTIONE DELL'EMERGENZA EPIDEMIOLOGICA DA COVID-19 VIETINO O, COMUNQUE, RENDANO IMPOSSIBILITATA LA LORO ORGANIZZAZIONE.

CLUB ESSE POSADA ****

LOCALITÀ: *Palau - Capo D'Orso*

VAI ALLA **PAGINA STRUTTURA** CLICCA QUI

VAI ALLA **PAGINA DEL SITO** CLICCA QUI

Il CLUB ESSE POSADA sorge direttamente sul mare a 500 metri dal centro di Palau, davanti al Parco della Maddalena. Il resort è diviso in due corpi: "Sa Posada", con le sue 116 camere in rigoroso stile Sardo, e "Sa Marina" con 55 ampie camere, situate nella discesa verso il mare a 50 mt dalla spiaggia attrezzata, disponibili senza supplemento. "Sa Posada" in lingua Sarda significa "luogo di ristoro" ed esprime pienamente il senso antico dell'ospitalità in Sardegna basato sul tempo e sul rispetto.

DISTANZE: Spiaggia: a 50 m, Palau a 500 metri; Santa Teresa Gallura a 24 km; Porto Cervo a 32 km, Porto: Olbia a 42 km; Golfo Aranci 48 km, Aeroporto: Olbia Costa Smeralda a 44 km.

SISTEMAZIONE: le 171 camere sono distribuite tra il corpo centrale e la zona della marina verso il mare, si dividono in doppie, matrimoniali, triple e quadruple (alcune con letto a castello). Sono tutte dotate di servizi privati con doccia e asciugacapelli, aria condizionata autonoma, mini-frigo, TV e telefono. Le camere "Balcony", solo nella zona "Sa Posada", sono disponibili con supplemento e dispongono di un balcone (ai piani superiori) o di un patio (piano terra), attrezzato con sedie. Le Family, tutte situate nella zona "Sa Marina", sono costituite da camera matrimoniale e soggiorno con divano letto matrimoniale e bagno, soluzione ideale per le famiglie (max 4 persone incluso infant). Sono disponibili camere per ospiti diversamente abili.

VACANZA "ESSE PLUS": Formula pensata per chi in vacanza ama viziarsi concedendosi qualche comodità in più. Include: Welcome Lunch (possibilità di pranzo gratuito nel giorno di arrivo); check-in prioritario (fast-lane) e consegna camera entro le 14; late check-out (con possibilità di tenere la camera fino alle ore 12.00) al termine del soggiorno; assegnazione del tavolo al ristorante; omaggio della fornitura iniziale del frigo bar; assegnazione in spiaggia dell'ombrellone con un lettino e una sdraio per tutta la durata del soggiorno, nolo gratuito del telo mare con cambio giornaliero; Lunch Around, possibilità di pranzare presso un qualsiasi Club Esse in Sardegna, previa prenotazione e disponibilità (valido solo prenotando in pensione completa).

RISTORAZIONE FORMULA CLUB ESSE: Il nostro servizio è sempre a buffet e consente a tutti i nostri ospiti il massimo della libertà e creatività nell'abbinare i sapori e le quantità al proprio gusto personale. Ogni giorno proponiamo piatti regionali e internazionali, con una ampia scelta di antipasti, primi, secondi, contorni, vera pizza italiana, frutta, dolce. Serate a tema e serata tipica sarda. Sono sempre inclusi senza alcun supplemento a pranzo e a cena acqua microfiltrata, vino bianco e rosso della casa, birra chiara. È inoltre disponibile una selezione di vini locali. **Intolleranze:** Le caratteristiche strutturali delle nostre cucine non ci consentono di garantire l'assenza assoluta di contaminazioni per alcun tipo di intolleranza, né di adattare i menù a singole allergie. In ogni caso, in tutti i nostri ristoranti centrali, disponiamo di un assortimento base di alimenti senza glutine, senza lattosio e senza uova che il nostro personale di cucina e di sala, costantemente formato sul tema, potrà proporvi quotidianamente. **Per i bambini ogni giorno:** RistoMini "Banchetto dell'Eroe": menù speciale per i bambini che possono pranzare insieme allo staff del "Hero Camp" nell'area apposita. Biberoneria: area attrezzata, dedicata ai piccoli fino a 3 anni, accessibile senza limiti di orario, dove mamme e papà possono cucinare le pappe e trovare i principali alimenti base preparati freschi selezionati (brodo di carne/verdura/pesce, passato di verdure, pastina, formaggio grattugiato, latte UHT intero e parzialmente scremato, yogurt, formaggini, frutta di stagione).

SERVIZI, ATTREZZATURE E SPORT: Ristorante in stile sardo climatizzato, con ampio dehors attrezzato, Reception 24h , Hall, 2 piscine, Campo da tennis e da calcetto, beach volley, Piano Bar, Wi-fi nelle aree comuni, Ampio parcheggio pubblico esterno non custodito, Bazar, Teatro, Servizio di lavanderia, Acquisto su ordinazione di riviste e giornali, Nolo teli mare e passeggini (da segnalare al momento della prenotazione), Possibilità di noleggio di gommoni, autovetture, scooter, Ricco programma di escursioni. Spiaggia: Spiaggia di sabbia con ombrelloni, sdraio e lettini a esaurimento; beach volley, attività di animazione e Hero Camp. A 200 metri, Bau Bau Palau, spiaggia comunale riservata ai nostri amici a quattro zampe.

ANIMAZIONE E INTRATTENIMENTO: il Club Esse Posada è un grande villaggio con formula club. La struttura gode di ampi spazi perfettamente funzionali alle attività, come le 2 piscine, la spiaggia, il piano bar e il teatro. L'equipe di animazione, coinvolgente e non invadente, accompagna i nostri ospiti per l'intera vacanza con un ricco programma di intrattenimento, sport e spettacolo che coniuga relax e divertimento in un clima di allegria e condivisione. Tutti i servizi sono garantiti dal 28 maggio al 1° ottobre, al di fuori delle date indicate è comunque presente una animazione soft con intrattenimento serale, tornei e fitness. **BAMBINI E RAGAZZI:** Il pinguino "Pink Hero", la mascotte arrivata dal freddo, aspetta i nostri piccoli eroi per intrattenerli con attività ludiche, artistiche e sportive e sensibilizzarli sui temi dell'ecologia. "Hero Camp" (dai 3 ai 13 anni ulteriormente diviso per fasce di età) dalle 9,30 alle 18,30, permette ai nostri piccoli amici di vivere una vacanza nella vacanza, con assistenza specializzata, area giochi attrezzata, laboratorio-teatro dei piccoli, ludoteca con giochi, videoteca e area relax per il riposino pomeridiano. "Young Club" (dai 13 ai 18 anni) con ritrovo giornaliero per le attività sportive, balli, giochi e tornei, giochi di ruolo e di società.

TESSERA CLUB "ESSE CARD": Obbligatoria dal 28 maggio al 1° ottobre, dai 3 anni, da pagare in loco. Include accesso alle piscine e alla spiaggia attrezzata con ombrelloni, sdraio e lettini a esaurimento, attività dell'Hero Camp e Young Club, fitness, acquagym, beach volley, calcetto, uso delle canoe, balli di gruppo, spettacoli serali. Infant Card: Obbligatoria da 0 a 3 anni, da pagare in loco. Include l'utilizzo della culla e l'uso della biberoneria (alimenti di base forniti) con accesso 24h. Eventuale seconda culla solo su richiesta.

ANIMALI DOMESTICI: ammessi uno a camera, di piccola taglia, (max 20 Kg), con limitazioni nelle zone comuni e contributo spese obbligatorio di 10 euro al giorno. A 200 mt "Bau Bau Palau": spiaggia comunale con servizi personalizzati e libero accesso al mare per tutti i nostri amici a 4 zampe.

EVENTUALI LIMITAZIONI: Club Esse si riserva il diritto di modificare/cancellare determinati servizi, qualora le disposizioni delle autorità competenti lo rendessero necessario. Verificare eventuali variazioni della presente scheda tecnica sul nostro sito www.clubesse.it.

IMPORTANTE: Per l'utilizzo esclusivo dei servizi proposti sarà richiesto di indossare un braccialetto colorato da polso per tutta la durata del soggiorno.

ARRIVI E PARTENZE: "check in" dopo le ore 16 e "check out" entro le ore 10 (inizio soggiorno con la cena).

INIZIO E FINE SOGGIORNO: martedì e/o venerdì. Sono ammessi anche gli altri giorni della settimana fino ad esaurimento di disponibilità.

SOGGIORNO MINIMO: nessuna limitazione ai soggiorni brevi infrasettimanali, minimo 4 pernottamenti includendo il venerdì e/o il sabato, minimo 7 notti per tutte le prenotazioni che includono, anche parzialmente, il periodo dal 16/07 al 03/09.

QUOTE A PERSONA IN PENSIONE COMPLETA – BEVANDE INCLUSE

7 NOTTI CON NAVE INCLUSA			SOLO SOGGIORNO SETTIMANA SUPPLEMENTARE				RIDUZIONI LETTO AGGIUNTO			
PERIODI	SMILE PRICE (***)	STANDARD PRICE	PERIODI	NOTTI	SMILE PRICE (***)	STANDARD PRICE	3° LETTO 3/13 ANNI (*)	3° LETTO 13/18 ANNI	4° LETTO (**) 3/18 ANNI	3°/4° (**) LETTO DAI 18 ANNI
21/05 – 28/05	490	525	21/05 – 28/05	7	490	525	75% (*)	50%	50%	25%
28/05 – 04/06	560	595	28/05 – 04/06	7	560	595	75% (*)	50%	50%	25%
04/06 – 11/06	630	700	04/06 – 11/06	7	630	700	75% (*)	50%	50%	25%
11/06 – 18/06	770	840	11/06 – 18/06	7	770	840	75% (*)	50%	50%	25%
18/06 – 25/06	840	910	18/06 – 25/06	7	840	910	75% (*)	50%	50%	25%
25/06 – 02/07	945	1.015	25/06 – 02/07	7	945	1.015	75% (*)	50%	50%	25%
02/07 – 09/07	1.015	1.120	02/07 – 09/07	7	1.015	1.120	75% (*)	50%	50%	25%
09/07 – 16/07	1.015	1.120	09/07 – 16/07	7	1.015	1.120	75% (*)	50%	50%	25%
16/07 – 23/07	1.085	1.190	16/07 – 23/07	7	1.085	1.190	75% (*)	50%	50%	25%
23/07 – 30/07	1.085	1.190	23/07 – 30/07	7	1.085	1.190	75% (*)	50%	50%	25%
30/07 – 06/08	1.190	1.295	30/07 – 06/08	7	1.190	1.295	75% (*)	50%	50%	25%
06/08 – 13/08	1.295	1.435	06/08 – 13/08	7	1.295	1.435	75% (*)	50%	50%	25%
13/08 – 20/08	1.400	1.540	13/08 – 20/08	7	1.400	1.540	75% (*)	50%	50%	25%
20/08 – 27/08	1.225	1.330	20/08 – 27/08	7	1.225	1.330	75% (*)	50%	50%	25%
27/08 – 03/09	1.015	1.120	27/08 – 03/09	7	1.015	1.120	75% (*)	50%	50%	25%
03/09 – 10/09	875	945	03/09 – 10/09	7	875	945	75% (*)	50%	50%	25%
10/09 – 17/09	735	805	10/09 – 17/09	7	735	805	75% (*)	50%	50%	25%
17/09 – 24/09	560	595	17/09 – 24/09	7	560	595	75% (*)	50%	50%	25%
24/09 – 01/10	490	525	24/09 – 01/10	7	490	525	75% (*)	50%	50%	25%

PACCHETTI NAVE INCLUSA 10/11 NOTTI IN PENSIONE COMPLETA – BEVANDE INCLUSE

PERIODI (MAR-VEN)	NOTTI	SMILE PRICE (***)	STANDARD PRICE	PERIODI (VEN-MAR)	NOTTI	SMILE PRICE (***)	STANDARD PRICE	3° LETTO (*) 3/13 ANNI	3° LETTO 13/18 ANNI	4° LETTO (**) 3/18 ANNI	3°/4° LETTO (**) DAI 18 ANNI
28/05 – 07/06	10	830	895	07/06 – 18/06	11	1.130	1.240	75% (*)	50%	50%	25%
04/06 – 14/06	10	960	1.060	14/06 – 25/06	11	1.280	1.390	75% (*)	50%	50%	25%
11/06 – 21/06	10	1.130	1.230	21/06 – 02/07	11	1.425	1.535	75% (*)	50%	50%	25%
18/06 – 28/06	10	1.245	1.345	28/06 – 09/07	11	1.555	1.700	75% (*)	50%	50%	25%
25/06 – 05/07	10	1.380	1.495	05/07 – 16/07	11	1.595	1.760	75% (*)	50%	50%	25%
02/07 – 12/07	10	1.450	1.600	12/07 – 23/07	11	1.665	1.830	75% (*)	50%	50%	25%
09/07 – 19/07	10	1.480	1.630	19/07 – 30/07	11	1.705	1.870	75% (*)	50%	50%	25%
16/07 – 26/07	10	1.550	1.700	26/07 – 06/08	11	1.810	1.975	75% (*)	50%	50%	25%
23/07 – 02/08	10	1.595	1.745	02/08 – 13/08	11	1.975	2.175	75% (*)	50%	50%	25%
30/07 – 09/08	10	1.745	1.910	09/08 – 20/08	11	2.140	2.360	75% (*)	50%	50%	25%
06/08 – 16/08	10	1.895	2.095	16/08 – 27/08	11	2.025	2.210	75% (*)	50%	50%	25%
13/08 – 23/08	10	1.925	2.110	23/08 – 03/09	11	1.715	1.880	75% (*)	50%	50%	25%
20/08 – 30/08	10	1.660	1.810	30/08 – 10/09	11	1.455	1.585	75% (*)	50%	50%	25%
27/08 – 06/09	10	1.390	1.525	06/09 – 17/09	11	1.235	1.345	75% (*)	50%	50%	25%
03/09 – 13/09	10	1.190	1.290	13/09 – 24/09	11	980	1.055	75% (*)	50%	50%	25%

LA QUOTA CON NAVE INCLUDE: soggiorno + nave diurna (sistemazione passaggio ponte) per Olbia/Golfo Aranci

AUTO AL SEGUITO INCLUSA A/R (lungh.Max 5 metri, altezza max 1.90/2.20 Metri secondo la compagnia prescelta - No camper-furgoni-jeep-minibus), **minimo 2 quote intere paganti**, con le seguenti compagnie marittime:

GRIMALDI LINES - CORSE DIURNE E NOTTURNE DA LIVORNO: Livorno-Olbia-Livorno; **MOBY - CORSE DIURNE E NOTTURNE DA LIVORNO:** Livorno-Olbia-Livorno; **SARDINIA FERRIES - CORSE DIURNE E NOTTURNE DA LIVORNO:** Livorno-Golfo Aranci-Livorno; **GRIMALDI LINES - CORSE DA CIVITAVECCHIA** (notturna in andata-diurna in ritorno): Civitavecchia-Olbia-Civitavecchia; **TIRRENIA - CORSE DIURNE E NOTTURNE DA CIVITAVECCHIA:** Civitavecchia-Olbia-Civitavecchia; Grimaldi Lines da civitavecchia - Civitavecchia-Porto Torres-Civitavecchia; Tirrenia e Gnv corse notturne A/R da Genova per Olbia e Porto Torres.

CONTRIBUTO FISSO PER TUTTE LE COMPAGNIE MARITTIME: EURO 135 A CAMERA.
SUPPL. OBBLIGATORIO CORSE NOTTURNE PER TUTTE LE COMPAGNIE MARITTIME EURO 25 A TRATTA A CAMERA. (Sistemazione poltrone fino ad esaurimento, altrimenti passaggio ponte)
SUPPLEMENTO ALTA STAGIONE: EURO 150 A CAMERA (PARTENZE COMPRESE DAL 31/07/2024 SERA A TUTTO IL 23/08/2024)
SUPPLEMENTI FACOLTATIVI CORSE NOTTURNE A TRATTA: EURO 100 PER CABINA DOPPIA INTERNA; EURO 150 PER CABINA DOPPIA ESTERNA; EURO 125 PER CABINA TRIPLA/QUADRUPLA INTERNA; EURO 175 PER CABINA TRIPLA/QUADRULA ESTERNA.
NON DISPONIBILI ALLE SUDDETTE TARIFFE PER PARTENZE COMPRESE DAL 31/07/2024 SERA AL 23/08/2024 sera (sara' comunque possibile prenotarle con quotazioni ad hoc).

DATI OBBLIGATORI NECESSARI ALLA PRENOTAZIONE: luogo e date di nascita di tutti i passeggeri, modello auto e targa, un numero di cellulare. **TUTTI I PASSEGGERI (COMPRESI I BAMBINI DI TUTTE LE ETÀ) DOVRANNO PRESENTARSI ALL IMBARCO CON UN DOCUMENTO DI RICONOSCIMENTO CON FOTO VALIDO (C.IDENTITÀ, PATENTE O PASSAPORTO).**

N.B.: ORARI E OPERATIVI COME DA SITI UFFICIALI DELLE COMPAGNIE MARITTIME.

(*) PRENOTA PRIMA AL 31/03/2024: 3° LETTO 3/13 ANNI GRATIS
DAL 01/04/2024 3° LETTO CHD 3/13 ANNI VERRA' APPLICATA RIDUZIONE -75%

(**) 4° LETTO IN CASTELLO
(***) SMILE PRICE: TARIFFA PROMOZIONALE DISPONIBILE SU UN NUMERO LIMITATO DI CAMERE

INFANT CARD: obbligatoria da 0 a 3 anni, euro 10 al giorno da pagare in loco. Include l'utilizzo della culla (una a camera, eventuale seconda culla solo su richiesta) e l'uso della biberoneria (alimenti di base forniti) senza limiti di orario;
RIDUZIONE MEZZA PENSIONE: euro 8 al giorno a persona (riduzioni da tabella);
SUPPLEMENTO DOPPIA USO SINGOLA: +35% di supplemento in tutti i periodi;
SUPPLEMENTO CAMERA "BALCONY": euro 10 al giorno a camera;
SPECIALE COPPIA IN ZONA "SA MARINA": riduzione del 5% in camera doppia/matrimoniale (anche con infant 0/3 anni), fino ad esaurimento disponibilità;
CAMERA FAMILY "SA MARINA": doppio ambiente con un bagno, 4 posti letto incluso infant (in alcuni casi con letto a castello) disponibili senza supplemento, fino ad esaurimento disponibilità;
SUPPLEMENTO ESSE PLUS (DA PAGARE IN AGENZIA): euro 40 al giorno a camera.
SPECIALE ADULTO CON BAMBINO: un adulto con un bambino 3/18 anni in camera doppia pagano 1,75 quote in solo soggiorno, 1,80 quote con nave gratis;
TESSERA CLUB "ESSE CARD": obbligatoria dal 28/05 al 01/10 dai 3 anni, 7 euro al giorno a persona da pagare in loco.
ANIMALI DOMESTICI: ammessi uno per camera (peso max 20 kg), ad eccezione delle zone comuni, euro 10 al giorno da pagare in loco. Ammessi nella spiaggia bau bau palau, a 100 mt dalla struttura.

TASSA DI SOGGIORNO: i Comuni Italiani hanno la facoltà di applicare la tassa di soggiorno. Detta tassa non è prevista nelle quote riportate in tabella. Se applicata, dovrà eventualmente essere pagata dal cliente direttamente in hotel.

Il mancato utilizzo dei servizi non esenta gli ospiti dal pagamento obbligatorio della esse card e della infant card.

L'età dei bambini si intende sempre non compiuta.

MCLUB MARMORATA ***

LOCALITÀ: *La Marmorata – S. Teresa di Gallura*

VAI ALLA **PAGINA STRUTTURA** CLICCA QUI

VAI ALLA **PAGINA DEL SITO** CLICCA QUI

POSIZIONE: Situata nel punto più settentrionale della Sardegna, Santa Teresa di Gallura è un piccolo comune che si affaccia sulle Bocche di Bonifacio e sulla Corsica, da cui dista appena 14 chilometri. L'MClub Marmorata si trova in cima ad un promontorio, guardando dall'alto la lunga distesa di sabbia dorata, il mare scintillante e l'Arcipelago della Maddalena. Un luogo selvaggio e magico, con le sue coste frastagliate, l'acqua cristallina e la roccia granitica levigata dal tempo. A circa un'ora di auto dall'aeroporto di Olbia, l'MClub Marmorata è immerso in un paesaggio unico dove piagge sabbiose si alternano a calette rocciose. Il mare qui è il protagonista: turchese e cristallino, un invito a tuffarsi ed esplorare.

COME ARRIVARE: in nave: Porto di Olbia a ca. 65 km. - in aereo: Aeroporto di Olbia a 70 km. In auto: Partendo da Porto Torres si può percorre la panoramica nord dell'isola. La strada (100 km. ca.), con vista assai suggestiva sul mare, è transitabile in 80 minuti ca. Da Olbia si deve percorrere la SS 125 in direzione Arzachena-Palau. Arrivati al bivio per Palau è necessario svoltare a sinistra per Santa Teresa e percorre la strada per altri 23 km.

DESCRIZIONE E SERVIZI CAMERE: Le 592 camere dell'MClub Marmorata sono suddivise tra due strutture: Maddalena e Caprera. Luminose, accoglienti e arredate in stile mediterraneo contemporaneo, tutte le camere sono dotate di ogni comfort e servizio per assicurarvi un soggiorno piacevole. Le camere dispongono di vista sul giardino o sul mare e alcune dispongono di una terrazza privata. I bar, i ristoranti e la reception si trovano nella struttura Maddalena.
Le stanze dispongono di servizi privati con doccia, aria condizionata, asciugacapelli, telefono diretto, cassetta di sicurezza e TV e si suddividono in: **Standard** (23 mq, doppie e doppie con letto aggiunto): Aria condizionata, telefono, minifrigo, TV satellitare e cassaforte e **Superior** (35 mq, doppie, triple e quadruple, le quadruple sono composte da un letto matrimoniale e da un sofà bed lungo 200 cm e largo 180 cm). Set bagno base, aria condizionata, telefono, mini-frigo, TV satellitare e cassaforte.

LA FORMULA CLUB MANGIA'S PREVEDE: Un cocktail di benvenuto, Soggiorno in pensione completa prima colazione, pranzo e cena al buffet, Serate a tema durante la settimana, Sorprese di mezzanotte, Vino ed acqua in caraffa a volontà durante i pasti, Merenda alle 17h00 per i bambini under 13, Intrattenimento diurna e notturna con giochi, spettacoli, tornei, etc., Corsi collettivi di tiro con l'arco, tennis (vedi descrittivo del resort https://mangias.it/), Uso gratuito dei campi di tennis, bocce, calcetto, mini-golf, tiro con l'arco, ping-pong, pallacanestro, pallavolo, padel (vedi descrittivo del resort https://mangias.it), Mini-Club (4/13 anni non compiti) e Junior-Club (13/17 anni) dalle ore 09 alle 18 durante le vacanze scolastiche, Spiaggia attrezzata con sdraio ed ombrelloni da maggio a settembre, Assistenza delle nostre hostess in hotel.

RISTORAZIONE: L'MClub Marmorata offre un viaggio attraverso le migliori ricette della cucina italiana e un'esperienza culinaria internazionale, con piatti creati ad hoc dai nostri chef. Goditi i sapori, i panorami e gli odori della cucina italiana, selezionata con cura e adatta a tutta la famiglia. I rinfreschi sono disponibili per gli ospiti in tutti i ristoranti del Club. **PERSEO BUFFET RESTAURANT:** è il ristorante buffet del Club, con una vista incredibile sul mare cristallino è il luogo ideale per assaggiare la cucina mediterranea. Offre un'ampia scelta di specialità tipiche e piatti internazionali, oltre ad un menù per bambini. **Bevande ai pasti incluse (Vino ed acqua in caraffa a volontà durante i pasti).**
N.B. per motivi igienico-sanitari, la gestione alberghiera non fornisce il servizio di Packet-Lunch sostitutivi, neanche il giorno di partenza.
Celiachia: L'hotel non è specializzato nel predisporre appositi cibi privi di glutine; inoltre, per quanto riguarda i cibi serviti al tavolo e/o a buffet non è garantita la totale assenza di contaminazione crociata nella fase di preparazione e/o di somministrazione delle pietanze. Si fa presente però che al ristorante sarà possibile trovare una grande varietà di alimenti, fra cui anche pietanze che solitamente non contengono glutine oltre che alcuni prodotti di base dedicati. Per tale motivo ed in base alla gravità della celiachia sofferta, Si invita i clienti a segnalare in fase di prenotazione affinché, all'arrivo in struttura, il direttore unitamente allo chef possano valutare un menu personalizzato. Per ogni precauzione, qualora il cliente desiderasse portare in hotel degli alimenti specifici (unitamente a contenitori e posateria personali) sarà cura dell'hotel predisporne l'utilizzo da parte del personale per la preparazione dei pasti.

**"SUPPLEMENTO ALL INCLUSIVE"
FACOLTATIVA DA RICHIEDERE E ACQUISTARE
ALL'ATTO DELLA PRENOTAZIONE (quota a persona):
ADULTI: EURO 175 A SETTIMANA // BAMBINI-ADOLESCENTI 3/18 n.c.:
ANNI EURO 70 A SETTIMANA**

La formula "ALL INCLUSIVE" comprende: Open-bar fino alle ore 23 con bibite analcoliche, birra, tè, caffè, liquori nazionali, vino, cocktail, snack dolci e salati e gelati dalle 10 alle 18h00. Una volta a settimana cena in uno dei nostri ristoranti à la carte.
NOTA BENE: Le consumazioni sono previste per porzione. La formula deve essere acquistata da tutti gli occupanti la camera.
La consumazione è personale e non è consentito offrire gratuitamente una consumazione ad altre persone

SPARGI RESTAURANT: Cucina mediterranea con specialità di pesce e carne. Assaggia i sapori della tradizione e della cultura sarda con un raffinato menù degustazione (Vino ed acqua in caraffa a volontà durante i pasti); **LE TERRAZZE RESTAURANT:** Deliziosi piatti di carne e pesce a pranzo o a cena. Una proposta culinaria di ricette tradizionali e della cucina locale. Il ristorante dispone di un'ampia terrazza esterna con una splendida vista mare (Vino ed acqua in caraffa a volontà durante i pasti), **BEACH RESTAURANT** (su prenotazione): Ristorante con una meravigliosa vista sul mare, dove gustare un leggero buffet di piatti gustosi accompagnati da un bicchiere di Vermentino fresco, ascoltando le onde che lambiscono la riva. Qui è richiesta la prenotazione. (Vino ed acqua in caraffa a volontà durante i pasti). Bar: Nei nostri 2 bar, di cui uno situato in spiaggia, puoi fare uno spuntino durante la giornata, bere un caffè, mangiare un gelato o sorseggiare un drink al calar del sole.
Spiaggia: Il trenino collega le due strutture alla bellissima spiaggia di sabbia fine, che può essere tuttavia raggiunta anche direttamente a piedi. La spiaggia è attrezzata con ombrelloni e lettini utilizzabili gratuitamente ad eccezione delle prime 3 file che saranno prenotabili ed a pagamento in loco secondo listino ufficiale in vigore, base nautica ed è provvista di bar e di ristorante (solo nel periodo estivo).
I servizi a disposizione: Il villaggio dispone di ampi spazi esterni ed interni pensati per il relax degli ospiti. Sono a vostra disposizione: sala TV, sala lettura, boutique-bazar, discoteca, animazione musicale, teatro esterno, sala convegni, 2 bar di cui uno in spiaggia, fotografo, noleggio auto, bici e scooter, Wi-Fi nelle aree comuni, parafarmacia, ufficio escursioni, navetta pubblica per Santa Teresa Gallura.

ATTIVITÀ SPORTIVE E RICREATIVE: All'MClub Marmorata c'è una vasta gamma di attività all'aria aperta e sport da vivere in riva al mare. La disponibilità di attrezzature e la presenza di ampie strutture consentono di praticare i propri sport preferiti durante il soggiorno. Troverai 3 campi da calcetto, dove puoi giocare con i tuoi amici, e 2 campi da tennis per gli amanti del tennis. Puoi anche scegliere tra tante altre attività: bocce, green volley su prato, ping pong e tiro con l'arco. Partecipa alle nostre lezioni di gruppo e impara un nuovo sport con i nostri allenatori esperti. Se gli sport acquatici sono la tua passione, puoi scegliere tra vela, windsurf e canoa. **L'USO DELLE ATTREZZATURE E DELLE STRUTTURE SPORTIVE È INCLUSO NEL PACCHETTO DELL'HOTEL. LE ATTIVITÀ SONO PROGRAMMATE TUTTI I GIORNI, CON ATTIVITÀ RIDOTTE IL VENERDÌ. Intrattenimento:** Gli eventi serali allieteranno il vostro soggiorno all'MClub Marmorata. Dalle meravigliose esperienze enogastronomiche degustando alcune delle migliori ricette della tradizione culinaria sarda e non solo - alla musica dal vivo e agli spettacoli, perfetti per l'aperitivo e per il dopocena.

KIDS CLUB: All'MClub Marmorata organizziamo giochi, attività, sport e tanto divertimento per i nostri piccoli ospiti! Per bambini e ragazzi abbiamo a disposizione uno spazio esterno immerso nel verde, attrezzato con giochi, scivoli e altalene. Il Kids Club è aperto gratuitamente durante le vacanze scolastiche dalle 9:00 alle 18:00 per i bambini dai 4 ai 12 anni, mentre il Junior Club è riservato ai ragazzi dai 13 ai 17 anni.

ANIMALI/PET FRIENDLY: Ammessi solo cani fino a 10 kg **(MASSIMO 8 A SETTIMANA IN STRUTTURA)**, sempre previa richiesta al momento della prenotazione e soggetta a riconferma – (necessario libretto di avvenuta vaccinazione, non ammessi in ristoranti, bar e piscina). Supplemento obbligatorio da pagare direttamente in prenotazione; include welcome kit (due ciotole ed un gioco).

SOGGIORNI: Da Venerdì e/o Martedì ore 16:00 a Venerdì e/o Martedì ore 10:00.

**QUOTE A PERSONA IN PENSIONE COMPLETA
BEVANDE AI PASTI INCLUSE (acqua e vino in caraffa)
CAMERA STANDARD**

CON NAVE INCLUSA		SOLO SOGGIORNO SETTIMANA SUPPLEMENTARE			RIDUZIONI LETTO AGGIUNTO		
PERIODI	QUOTE 7 NOTTI STANDARD & SUPERIOR	PERIODI	NOTTI	QUOTE STANDARD & SUPERIOR	3° LETTO 3/13 ANNI (*)	4° LETTO 3/13 ANNI	3°/4° LETTO DAI 13 ANNI
05/07 – 12/07	1.540	05/07 – 12/07	7	1.540	GRATIS	50%	25%
12/07 – 19/07	1.540	12/07 – 19/07	7	1.540	GRATIS	50%	25%
19/07 – 26/07	1.540	19/07 – 26/07	7	1.540	GRATIS	50%	25%
26/07 – 02/08	1.750	26/07 – 02/08	7	1.750	GRATIS	50%	25%
02/08 – 09/08	2.310	02/08 – 09/08	7	2.310	GRATIS	50%	25%
09/08 – 16/08 (*)	2.310	09/08 – 16/08 (*)	7	2.310	GRATIS (*)	50%	25%
16/08 – 23/08 (*)	2.310	16/08 – 23/08 (*)	7	2.310	GRATIS (*)	50%	25%
23/08 – 30/08	1.750	23/08 – 30/08	7	1.750	GRATIS	50%	25%
30/08 – 06/09	1.750	30/08 – 06/09	7	1.750	GRATIS	50%	25%
06/09 – 13/09	1.540	06/09 – 13/09	7	1.540	GRATIS	50%	25%
13/09 – 20/09	1.103	13/09 – 20/09	7	1.103	GRATIS	50%	25%
20/09 – 27/09	1.033	20/09 – 27/09	7	1.033	GRATIS	50%	25%

PACCHETTI NAVE INCLUSA 10/11 NOTTI IN PENSIONE COMPLETA – BEVANDE INCLUSE - STANDARD

PERIODI (VEN-MAR)	NOTTI	QUOTE	PERIODI (MAR-VEN)	NOTTI	QUOTE	3° LETTO 3/13 ANNI (*)	4° LETTO 3/13 ANNI	3°/4° LETTO DAI 13 ANNI
05/07 – 16/07	11	2.420	09/07 – 19/07	10	2.200	GRATIS	50%	25%
12/07 – 23/07	11	2.420	16/07 – 26/07	10	2.200	GRATIS	50%	25%
19/07 – 30/07	11	2.540	23/07 – 02/08	10	2.410	GRATIS	50%	25%
26/07 – 06/08	11	3.070	30/07 – 09/08	10	3.060	GRATIS	50%	25%
02/08 – 13/08	11	3.630	06/08 – 16/08	10	3.300	GRATIS (*)	50%	25%
09/08 – 20/08	11	3.630	13/08 – 23/08	10	3.300	GRATIS (*)	50%	25%
16/08 – 27/08	11	3.310	20/08 – 30/08	10	2.740	GRATIS (*)	50%	25%
23/08 – 03/09	11	2.750	27/08 – 06/09	10	2.500	GRATIS (*)	50%	25%
30/08 – 10/09	11	2.630	03/09 – 13/09	10	2.290	GRATIS	50%	25%
06/09 – 17/09	11	2.170	10/09 – 20/09	10	1.763	GRATIS	50%	25%
13/09 – 24/09	11	1.693	17/09 – 27/09	10	1.506	GRATIS	50%	25%

LA QUOTA CON NAVE INCLUDE: soggiorno + nave diurna (sistemazione passaggio ponte) per Olbia/Golfo Aranci

AUTO AL SEGUITO INCLUSA A/R (lungh.Max 5 metri, altezza max 1.90/2.20 Metri secondo la compagnia prescelta - No camper-furgoni-jeep-minibus), **minimo 2 quote intere paganti**, con le seguenti compagnie marittime:

GRIMALDI LINES - CORSE DIURNE E NOTTURNE DA LIVORNO: Livorno-Olbia-Livorno; **MOBY - CORSE DIURNE E NOTTURNE DA LIVORNO:** Livorno-Olbia-Livorno; **SARDINIA FERRIES - CORSE DIURNE E NOTTURNE DA LIVORNO:** Livorno-Golfo Aranci-Livorno; **GRIMALDI LINES - CORSE DA CIVITAVECCHIA** (notturna in andata-diurna in ritorno): Civitavecchia-Olbia-Civitavecchia; **TIRRENIA - CORSE DIURNE E NOTTURNE DA CIVITAVECCHIA:** Civitavecchia-Olbia-Civitavecchia; Grimaldi Lines da civitavecchia - Civitavecchia-Porto Torres-Civitavecchia; Tirrenia e Gnv corse notturne A/R da Genova per Olbia e Porto Torres.

CONTRIBUTO FISSO PER TUTTE LE COMPAGNIE MARITTIME: EURO 135 A CAMERA.
SUPPL. OBBLIGATORIO CORSE NOTTURNE PER TUTTE LE COMPAGNIE MARITTIME EURO 25 A TRATTA A CAMERA. (Sistemazione poltrone fino ad esaurimento, altrimenti passaggio ponte)
SUPPLEMENTO ALTA STAGIONE: EURO 150 A CAMERA (PARTENZE COMPRESE DAL 31/07/2024 SERA A TUTTO IL 23/08/2024)
SUPPLEMENTI FACOLTATIVI CORSE NOTTURNE A TRATTA: EURO 100 PER CABINA DOPPIA INTERNA; EURO 150 PER CABINA DOPPIA ESTERNA; EURO 125 PER CABINA TRIPLA/QUADRUPLA INTERNA; EURO 175 PER CABINA TRIPLA/QUADRULA ESTERNA.
NON DISPONIBILI ALLE SUDDETTE TARIFFE PER PARTENZE COMPRESE DAL 31/07/2024 SERA AL 23/08/2024 sera (sara' comunque possibile prenotarle con quotazioni ad hoc).

DATI OBBLIGATORI NECESSARI ALLA PRENOTAZIONE: luogo e date di nascita di tutti i passeggeri, modello auto e targa, un numero di cellulare. **TUTTI I PASSEGGERI (COMPRESI I BAMBINI DI TUTTE LE ETÀ) DOVRANNO PRESENTARSI ALL IMBARCO CON UN DOCUMENTO DI RICONOSCIMENTO CON FOTO VALIDO (C.IDENTITÀ, PATENTE O PASSAPORTO).**

N.B.: ORARI E OPERATIVI COME DA SITI UFFICIALI DELLE COMPAGNIE MARITTIME.

(*) DAL 9/8 AL 23/08: 3° LETTO CHD 3/13 ANNI PAGA QUOTA FORFAIT OBBLIGATORIA DI EURO 50 A NOTTE
(*) 3° LETTO 3/13 ANNI GRATIS FINO AL 09/08 E DAL 23/08
CAMERE STANDARD: SINGOLE, DOPPIE E DOPPIE CON LETTO AGGIUNTO
CAMERE SUPERIOR: DOPPIE, TRIPLE E QUADRUPLE

INFANT 0/3 ANNI: gratis, pasti da regolare in loco, eventuale culla da segnalare all'atto della prenotazione;
SUPPLEMENTO CAMERA SINGOLA STANDARD: +35%;
SPECIALE 1 ADULTO + 1 BAMBINO 3/13 ANNI: 1 adulto + 1 chd 3/13 anni pagano 1,80 quote;
SPECIALE SISTEMAZIONE QUINTUPLA "SUPERIOR": 5 persone senza limite di età sistemate in 2 camere superior attigue fino ad esaurimento, pagano 4 quote;
SUPPLEMENTO "ALL INCLUSIVE" (facoltativo, da richiedere e acquistare all'atto della prenotazione) adulti: euro 25 al giorno/a persona adulta; bambini-adolescenti 3/18 anni n.c.: euro 10 al giorno/a persona. Se richiesta, la formula deve essere acquistata da tutti gli occupanti la camera.
TESSERA CLUB: inclusa;
TASSA DI SOGGIORNO: da pagare in loco per conto del comune di santa teresa gallura

L'età dei bambini si intende sempre non compiuta.

CLUB ESSE SHARDANA ****

LOCALITÀ: *S.Teresa di Gallura - Baia Santa Reparata*

VAI ALLA **PAGINA STRUTTURA** CLICCA QUI

VAI ALLA **PAGINA DEL SITO** CLICCA QUI

Il CLUB ESSE SHARDANA è posizionato incredibilmente sul mare, tra le verdi macchie di ginepri e mirto della Baia di Santa Reparata, a 3 Km da Santa Teresa Gallura e 1 Km da Capo Testa. Dalle immediate vicinanze del Resort partono facili ed emozionanti percorsi trekking tra le scogliere e attraverso la macchia mediterranea fino al paese di Santa Teresa Gallura e a Capo Testa.

DISTANZE: Spiaggia: direttamente sul mare; Capo Testa a 1 km; Santa Teresa Gallura a 3 km; Palau a 28 km; Porto: Olbia a 65 km; Golfo Aranci 71 km; Porto Torres a 103 km; Aeroporto: Olbia a 65 km; Alghero a 132 km.

SISTEMAZIONE: 75 camere immerse nella macchia mediterranea con ingresso indipendente, distribuite in diverse file sul declivio che digrada verso il mare. Le camere più in alto, che si raggiungono tramite camminamenti e scalinate in pietra, godono di una vista mozzafiato sulla baia con tramonti spettacolari. Si dividono in doppie, matrimoniali, triple e quadruple con letto a castello. Dispongono tutte di tv, mini-frigo, cassaforte, aria condizionata, ventilatore a pale, servizi privati con doccia e asciugacapelli. Sono disponibili camere per ospiti diversamente abili.

SERVIZI, ATTREZZATURE E SPORT: Ristorante climatizzato, con splendida vista sul mare e terrazza panoramica con la possibilità, su prenotazione, di mangiare all'aperto; Reception 24h; Hall; Piscina e terrazzamenti attrezzati con ombrelloni lettini e sdraio ad esaurimento; Bar e Pool Bar; Piano Bar; Wi-fi nelle aree comuni; Parcheggio non custodito; Sala Tv; Teatro; Servizio Navetta per Santa Teresa Gallura ad orari stabiliti; Acquisto su ordinazione di riviste e giornali; Nolo teli mare e passeggini (da segnalare al momento della prenotazione); Ricco programma di escursioni.

RISTORAZIONE: Il nostro servizio è sempre a buffet e consente a tutti i nostri ospiti il massimo della libertà e creatività nell'abbinare i sapori e le quantità al proprio gusto personale. Ogni giorno proponiamo piatti regionali e internazionali, con una ampia scelta di antipasti, primi, secondi, contorni, vera pizza italiana, frutta, dolce. Serate a tema e serata tipica sarda. Sono sempre inclusi senza alcun supplemento a pranzo e a cena **acqua microfiltrata, vino bianco e rosso della casa, birra chiara.** È inoltre disponibile una selezione di vini locali. **Intolleranze:** Le caratteristiche strutturali delle nostre cucine non ci consentono di garantire l'assenza assoluta di contaminazioni per alcun tipo di intolleranza, né di adattare i menù a singole allergie. In ogni caso, in tutti i nostri ristoranti centrali, disponiamo di un assortimento base di alimenti senza glutine, senza lattosio e senza uova che il nostro personale di cucina e di sala, costantemente formato sul tema, potrà proporvi quotidianamente. Per la colazione su richiesta sono disponibili alcuni prodotti per celiaci. Per i bambini ogni giorno: **Biberoneria:** area attrezzata, dedicata ai piccoli fino a 3 anni, dove mamme e papà possono cucinare le pappe e trovare i principali alimenti base preparati freschi selezionati (brodo di carne/verdura/pesce, passato di verdure, pastina, formaggio grattugiato, latte UHT intero e parzialmente scremato, yogurt, formaggini, frutta di stagione).

VILLAGGIO "ALL INCLUSIVE": a sottolineare l'internazionalità del resort è disponibile, con supplemento, la formula "All Inclusive" che comprende consumazioni libere al bicchiere presso il main bar dalle 10,00 alle 23,00. Prodotti inclusi: acqua, vino, birra, caffetteria, succhi, varie bibite gasate zuccherate, ampia scelta di cocktail alcolici ed analcolici, vermouth, limoncello, amaro locale, Gin, Vodka, Rum, Grappa. La formula è personale e non è possibile utilizzarla per offrire consumazioni gratuite ad altre persone. Non verranno servite bevande alcoliche ai minori.

BABY CLUB: dai 3 ai 13 anni non compiuti, permetterà ai nostri piccoli amici di vivere una vacanza nella vacanza, con assistenza specializzata e area giochi attrezzata.

ANIMAZIONE E INTRATTENIMENTO: Animazione internazionale, fitness, acquagym, giochi e tornei, piano bar e intrattenimento serale. Tutti i servizi sono garantiti dal 28 maggio al 1° ottobre, al di fuori delle date indicate è comunque presente un'animazione soft con intrattenimento serale, tornei e fitness.

VACANZA "ESSE PLUS": Formula pensata per chi in vacanza ama viziarsi concedendosi qualche comodità in più. Include: Welcome Lunch (possibilità di pranzo gratuito nel giorno di arrivo); check in prioritario (fast-lane) e consegna camera entro le 14; late check out (con possibilità di tenere la camera fino alle ore 12.00) al termine del soggiorno; assegnazione prioritaria del tavolo al ristorante; omaggio della fornitura iniziale del frigo bar; assegnazione in spiaggia dell'ombrellone con un lettino e una sdraio per tutta la durata del soggiorno, nolo gratuito del telo mare con cambio giornaliero; Lunch Around, possibilità di pranzare presso un qualsiasi Club Esse in Sardegna, previa prenotazione e disponibilità (valido solo prenotando in pensione completa).

TESSERA CLUB "ESSE CARD": Obbligatoria dal 28 maggio al 29 settembre, dai 3 anni, da pagare in loco. Include attività del Baby Club, servizio navetta per Santa Teresa Gallura ad orari stabiliti, animazione ed intrattenimento. Accesso alla piscina e alla piccola concessione in spiaggia, attrezzata con ombrelloni, lettini e sdraio ad esaurimento, fitness, acquagym, giochi e tornei, intrattenimento serale, piano bar.

INFANT CARD: Obbligatoria da 0 a 3 anni, da pagare in loco. Include l'utilizzo della culla e l'uso della biberoneria (alimenti di base forniti) con accesso 24h. Eventuale seconda culla solo su richiesta.

SETTIMANE SHIATSU: dal 16 luglio al 27 agosto, la Himawari, prestigiosa Scuola di Formazione di Shiatsu certificata, terrà corsi gratuiti settimanali per tutti gli ospiti, con rilascio di attestato finale.

SPIAGGIA: splendida spiaggia di sabbia, a pochi metri dalla struttura, con piccola concessione attrezzata con ombrelloni e lettini ad esaurimento; fondale sempre sabbioso e non profondo per diverse decine di metri. Solarium in piscina e piattaforme sulla scogliera (accesso al mare tramite piccolo pontile in pietra), con libero utilizzo di ombrelloni, lettini e sdraio fino ad esaurimento.

IMPORTANTE: Per l'utilizzo esclusivo dei servizi proposti sarà richiesto di indossare un braccialetto colorato da polso per tutta la durata del soggiorno.

ANIMALI DOMESTICI: Ammessi uno per camera di piccola taglia (max 20 kg), previa richiesta in fase di prenotazione.
Non ammessi nelle zone comuni e nel ristorante. Supplemento spese obbligatorio di 10 euro al giorno da pagare in loco.

ARRIVI E PARTENZE: "check in" dopo le ore 16 e "check out" entro le ore 10.

INIZIO E FINE SOGGIORNO: martedì e/o venerdì. Sono ammessi anche gli altri giorni della settimana fino ad esaurimento di disponibilità.

SOGGIORNO MINIMO: nessuna limitazione ai soggiorni brevi infrasettimanali, minimo 4 notti includendo il venerdì e/o il sabato, minimo 7 notti per tutte le prenotazioni che includono, anche parzialmente, il periodo dal 16/07 al 03/09. Inizio soggiorno con la cena. I limiti di età si intendono sempre per anni non compiuti al momento della data di inizio soggiorno (obbligatorio documento di identità). Infant 0-3 anni gratuiti (con infant card obbligatoria).

QUOTE A PERSONA IN PENSIONE COMPLETA – BEVANDE AI PASTI INCLUSE

7 NOTTI CON NAVE INCLUSA			SOLO SOGGIORNO SETTIMANA SUPPLEMENTARE				RIDUZIONI LETTO AGGIUNTO		
PERIODI	SMILE PRICE (***)	STANDARD PRICE	PERIODI	NOTTI	SMILE PRICE (***)	STANDARD PRICE	3° LETTO 3/13 ANNI (*)	4° LETTO 3/13 ANNI (**)	3°/4° LETTO DAI 13 ANNI (**)
14/05 – 21/05	490	525	14/05 – 21/05	7	490	525	50% (*)	50%	25%
21/05 – 28/05	490	525	21/05 – 28/05	7	490	525	50% (*)	50%	25%
28/05 – 04/06	560	595	28/05 – 04/06	7	560	595	50% (*)	50%	25%
04/06 – 11/06	630	700	04/06 – 11/06	7	630	700	50% (*)	50%	25%
11/06 – 18/06	770	840	11/06 – 18/06	7	770	840	50% (*)	50%	25%
18/06 – 25/06	875	945	18/06 – 25/06	7	875	945	50% (*)	50%	25%
25/06 – 02/07	945	1.015	25/06 – 02/07	7	945	1.015	50% (*)	50%	25%
02/07 – 09/07	1.015	1.120	02/07 – 09/07	7	1.015	1.120	50% (*)	50%	25%
09/07 – 16/07	1.015	1.120	09/07 – 16/07	7	1.015	1.120	50% (*)	50%	25%
16/07 – 23/07	1.120	1.225	16/07 – 23/07	7	1.120	1.225	50% (*)	50%	25%
23/07 – 30/07	1.120	1.225	23/07 – 30/07	7	1.120	1.225	50% (*)	50%	25%
30/07 – 06/08	1.225	1.330	30/07 – 06/08	7	1.225	1.330	50% (*)	50%	25%
06/08 – 13/08	1.330	1.470	06/08 – 13/08	7	1.330	1.470	50% (*)	50%	25%
13/08 – 20/08	1.400	1.540	13/08 – 20/08	7	1.400	1.540	50% (*)	50%	25%
20/08 – 27/08	1.260	1.365	20/08 – 27/08	7	1.260	1.365	50% (*)	50%	25%
27/08 – 03/09	1.050	1.155	27/08 – 03/09	7	1.050	1.155	50% (*)	50%	25%
03/09 – 10/09	875	945	03/09 – 10/09	7	875	945	50% (*)	50%	25%
10/09 – 17/09	735	805	10/09 – 17/09	7	735	805	50% (*)	50%	25%
17/09 – 24/09	560	595	17/09 – 24/09	7	560	595	50% (*)	50%	25%

PACCHETTI NAVE INCLUSA 10/11 NOTTI - PENSIONE COMPLETA – BEVANDE AI PASTI INCLUSE

PERIODI (MAR-VEN)	NOTTI	SMILE PRICE (***)	STANDARD PRICE	PERIODI (VEN-MAR)	NOTTI	SMILE PRICE (***)	STANDARD PRICE	3° LETTO (*) 3/13 ANNI	4° LETTO 3/13 ANNI (**)	3°/4° LETTO DAI 13 ANNI (**)
28/05 – 07/06	10	830	895	07/06 – 18/06	11	1.130	1.240	50% (*)	50%	25%
04/06 – 14/06	10	960	1.060	14/06 – 25/06	11	1.315	1.425	50% (*)	50%	25%
11/06 – 21/06	10	1.145	1.245	21/06 – 02/07	11	1.445	1.555	50% (*)	50%	25%
18/06 – 28/06	10	1.280	1.380	28/06 – 09/07	11	1.555	1.700	50% (*)	50%	25%
25/06 – 05/07	10	1.380	1.495	05/07 – 16/07	11	1.595	1.760	50% (*)	50%	25%
02/07 – 12/07	10	1.450	1.600	12/07 – 23/07	11	1.700	1.865	50% (*)	50%	25%
09/07 – 19/07	10	1.495	1.645	19/07 – 30/07	11	1.760	1.925	50% (*)	50%	25%
16/07 – 26/07	10	1.600	1.750	26/07 – 06/08	11	1.865	2.030	50% (*)	50%	25%
23/07 – 02/08	10	1.645	1.795	02/08 – 13/08	11	2.030	2.230	50% (*)	50%	25%
30/07 – 09/08	10	1.795	1.960	09/08 – 20/08	11	2.160	2.380	50% (*)	50%	25%
06/08 – 16/08	10	1.930	2.130	16/08 – 27/08	11	2.060	2.245	50% (*)	50%	25%
13/08 – 23/08	10	1.940	2.125	23/08 – 03/09	11	1.770	1.935	50% (*)	50%	25%
20/08 – 30/08	10	1.710	1.860	30/08 – 10/09	11	1.475	1.605	50% (*)	50%	25%
27/08 – 06/09	10	1.425	1.560	06/09 – 17/09	11	1.235	1.345	50% (*)	50%	25%
03/09 – 13/09	10	1.190	1.290	13/09 – 24/09	11	980	1.055	50% (*)	50%	25%

LA QUOTA CON NAVE INCLUDE: soggiorno + nave diurna (sistemazione passaggio ponte) per Olbia/Golfo Aranci

AUTO AL SEGUITO INCLUSA A/R (lungh.Max 5 metri, altezza max 1.90/2.20 Metri secondo la compagnia prescelta - No camper-furgoni-jeep-minibus), **minimo 2 quote intere paganti**, con le seguenti compagnie marittime:

GRIMALDI LINES - CORSE DIURNE E NOTTURNE DA LIVORNO: Livorno-Olbia-Livorno; **MOBY - CORSE DIURNE E NOTTURNE DA LIVORNO:** Livorno-Olbia-Livorno; **SARDINIA FERRIES - CORSE DIURNE E NOTTURNE DA LIVORNO:** Livorno-Golfo Aranci-Livorno; **GRIMALDI LINES - CORSE DA CIVITAVECCHIA** (notturna in andata-diurna in ritorno): Civitavecchia-Olbia-Civitavecchia; **TIRRENIA - CORSE DIURNE E NOTTURNE DA CIVITAVECCHIA:** Civitavecchia-Olbia-Civitavecchia; Grimaldi Lines da civitavecchia - Civitavecchia-Porto Torres-Civitavecchia; Tirrenia e Gnv corse notturne A/R da Genova per Olbia e Porto Torres.

CONTRIBUTO FISSO PER TUTTE LE COMPAGNIE MARITTIME: EURO 135 A CAMERA.
SUPPL. OBBLIGATORIO CORSE NOTTURNE PER TUTTE LE COMPAGNIE MARITTIME EURO 25 A TRATTA A CAMERA. (Sistemazione poltrone fino ad esaurimento, altrimenti passaggio ponte)
SUPPLEMENTO ALTA STAGIONE: EURO 150 A CAMERA (PARTENZE COMPRESE DAL 31/07/2024 SERA A TUTTO IL 23/08/2024)
SUPPLEMENTI FACOLTATIVI CORSE NOTTURNE A TRATTA: EURO 100 PER CABINA DOPPIA INTERNA; EURO 150 PER CABINA DOPPIA ESTERNA; EURO 125 PER CABINA TRIPLA/QUADRUPLA INTERNA; EURO 175 PER CABINA TRIPLA/QUADRULA ESTERNA.
NON DISPONIBILI ALLE SUDDETTE TARIFFE PER PARTENZE COMPRESE DAL 31/07/2024 SERA AL 23/08/2024 sera (sara' comunque possibile prenotarle con quotazioni ad hoc).

DATI OBBLIGATORI NECESSARI ALLA PRENOTAZIONE: luogo e date di nascita di tutti i passeggeri, modello auto e targa, un numero di cellulare. **TUTTI I PASSEGGERI (COMPRESI I BAMBINI DI TUTTE LE ETÀ) DOVRANNO PRESENTARSI ALL IMBARCO CON UN DOCUMENTO DI RICONOSCIMENTO CON FOTO VALIDO (C.IDENTITÀ, PATENTE O PASSAPORTO).**

N.B.: ORARI E OPERATIVI COME DA SITI UFFICIALI DELLE COMPAGNIE MARITTIME.

(*) PRENOTA PRIMA AL 31/03/2024: 3° LETTO 3/13 ANNI GRATIS
DAL 01/04/2024 3° LETTO CHD 3/13 ANNI VERRA' APPLICATA RIDUZIONE -75%

(**) 4° LETTO IN CASTELLO, 5° LETTO DISPONIBILE SOLO IN FAMILY SA MARINA
(***) SMILE PRICE: TARIFFA PROMOZIONALE DISPONIBILE SU UN NUMERO LIMITATO DI CAMERE

INFANT CARD: obbligatoria da 0 a 3 anni, euro 10 al giorno da pagare in loco. Include l'utilizzo della culla (una a camera, eventuale seconda culla solo su richiesta) e l'uso della biberoneria (alimenti di base forniti) senza limiti di orario;
RIDUZIONE MEZZA PENSIONE: euro 8 al giorno a persona (riduzioni da tabella);
SUPPLEMENTO DOPPIA USO SINGOLA: +35% di supplemento in tutti i periodi;
SUPPLEMENTO CAMERA "BALCONY": euro 10 al giorno a camera;
SPECIALE COPPIA IN ZONA "SA MARINA": riduzione del 5% in camera doppia/matrimoniale (anche con infant 0/3 anni), fino ad esaurimento disponibilità;
CAMERA FAMILY "SA MARINA": doppio ambiente con un bagno, 4-5 posti letto (in alcuni casi con letto a castello) disponibili senza supplemento, fino ad esaurimento disponibilità;
SUPPLEMENTO ESSE PLUS (DA PAGARE IN AGENZIA): euro 40 al giorno a camera.
SPECIALE ADULTO CON BAMBINO: un adulto con un bambino 3/18 anni in camera doppia pagano 1,75 quote in solo soggiorno, 1,80 quote con nave gratis;
TESSERA CLUB "ESSE CARD": obbligatoria dal 28/05 al 01/10 dai 3 anni, 7 euro al giorno a persona da pagare in loco.
ANIMALI DOMESTICI: ammessi uno per camera (peso max 20 kg), ad eccezione delle zone comuni, euro 10 al giorno da pagare in loco. Ammessi nella spiaggia bau bau palau, a 100 mt dalla struttura.

TASSA DI SOGGIORNO: i Comuni Italiani hanno la facoltà di applicare la tassa di soggiorno. Detta tassa non è prevista nelle quote riportate in tabella. Se applicata, dovrà eventualmente essere pagata dal cliente direttamente in hotel.

Il mancato utilizzo dei servizi non esenta gli ospiti dal pagamento obbligatorio della esse card e della infant card.

L'età dei bambini si intende sempre non compiuta.

CLUB ESSE GALLURA BEACH ***

LOCALITÀ: *Aglientu/Monti Russu - S.Teresa di Gallura*

VAI ALLA PAGINA STRUTTURA CLICCA QUI

VAI ALLA PAGINA DEL SITO CLICCA QUI

POSIZIONE: Il CLUB ESSE GALLURA BEACH è situato all'interno del Parco Naturale e Sito di Interesse Comunitario (S.I.C.) Monti Russu, nella costa settentrionale della Sardegna a Marina di Aglientu, a pochi chilometri da Santa Teresa Gallura, Capo Testa e Isola Rossa. Santa Teresa Gallura è famosa per le sue spiagge e il vivace centro storico, ricco di locali, botteghe artigianali e negozi. La costa gallurese, nel raggio di 10 chilometri, è un susseguirsi di calette e incantevoli insenature. Il Club, immerso nella natura e nei profumi della macchia mediterranea, sorge in una posizione unica per tranquillità e panorama, nel crinale che sovrasta l'incontaminata spiaggia di MONTI RUSSU, premiata da Legambiente tra le 10 più belle spiagge d'Italia. La spiaggia, con la nostra piccola concessione privata, è raggiungibile con servizio navetta gratuito fino alla zona protetta del Parco, dalla quale si prosegue a piedi attraverso un agevole sentiero sterrato di circa 550 metri.

DISTANZE: Spiaggia: a 1850 metri, con navetta gratuita (circa 1.300 m) e sentiero (circa 550 m); Santa Teresa Gallura a 12 km; Porto: Olbia a 62 km; Golfo Aranci a 70 km; Porto Torres a 87 km; Aeroporto: Olbia Costa Smeralda a 62 km; Alghero Fertilia a 116 km.

SISTEMAZIONE: 250 camere, spaziose e accoglienti, tutte dotate di servizi privati, asciugacapelli, TV, mini-frigo, aria condizionata. La maggior parte dispone di patio o giardino. Possono essere doppie, matrimoniali, triple, quadruple (letto a castello). Si dividono in: camere classic, camere con terrazza e vista mare, e comode "Family" composte da due ambienti e un bagno.

FAMIGLIA SERENA: Le famiglie composte da 4 o 5 persone, pagando 3,5 o 3,75 quote, possono essere sistemate in 2 camere attigue. Sono disponibili camere per ospiti diversamente abili.

RISTORAZIONE: Il nostro servizio è sempre a buffet e consente a tutti i nostri ospiti il massimo della libertà e creatività nell'abbinare i sapori e le quantità al proprio gusto personale. Ogni giorno proponiamo piatti regionali e internazionali, con una ampia scelta di antipasti, primi, secondi, contorni, vera pizza italiana, frutta, dolce. Serate a tema e serata tipica sarda. Sono sempre inclusi (salvo diverse indicazioni) senza alcun supplemento a pranzo e a cena acqua microfiltrata, vino bianco e rosso della casa, birra chiara. È inoltre disponibile una selezione di vini locali. **Intolleranze:** Le caratteristiche strutturali delle nostre cucine non ci consentono di garantire l'assenza assoluta di contaminazioni per alcun tipo di intolleranza, né di adattare i menù a singole allergie. In ogni caso, in tutti i nostri ristoranti centrali, disponiamo di un assortimento base di alimenti senza glutine, senza lattosio e senza uova che il nostro personale di cucina e di sala, costantemente formato sul tema, potrà proporvi quotidianamente.Per i bambini ogni giorno: RistoMini "Banchetto dell'Eroe": menù speciale per i bambini che possono pranzare insieme allo staff del "Hero Camp" nell'area apposita. Biberoneria: area attrezzata, dedicata ai piccoli fino a 3 anni, accessibile senza limiti di orario, dove mamme e papà possono cucinare le pappe e trovare i principali alimenti base preparati freschi selezionati (brodo di carne/verdura/pesce, passato di verdure, pastina, formaggio grattugiato, latte UHT intero e parzialmente scremato, yogurt, formaggini, frutta di stagione).

VACANZA "ESSE PLUS": Formula pensata per chi in vacanza ama viziarsi concedendosi qualche comodità in più. Include: Welcome Lunch (possibilità di pranzo gratuito nel giorno di arrivo); check in prioritario (fast-lane) e consegna camera entro le 14; late check out (con possibilità di tenere la camera fino alle ore 12.00) al termine del soggiorno; assegnazione del tavolo al ristorante; omaggio della fornitura iniziale del frigo bar; assegnazione in spiaggia dell'ombrellone con un lettino e una sdraio per tutta la durata del soggiorno, nolo gratuito del telo mare con cambio giornaliero; Lunch Around, possibilità di pranzare presso un qualsiasi Club Esse in Sardegna, previa prenotazione (valido solo prenotando in pensione completa).

SETTIMANE SHIATSU: dal 11 giugno al 17 settembre, la Himawari, prestigiosa Scuola di Formazione di Shiatsu certificata, terrà corsi gratuiti settimanali per tutti gli ospiti, con rilascio di attestato finale.

SERVIZI, ATTREZZATURE E SPORT: Ristorante panoramico con spettacolare vista sulla baia di Monti Russu; Reception 24h; Hall; Piscina per adulti; Piscina per bambini; Music bar; Anfiteatro; Spazio attrezzato per bambini; Wi-fi nelle aree comuni; Ampio parcheggio riservato (non custodito) ; Club House; Bazar; Campo polivalente basket e calcetto; 2 campi da tennis e 2 campi da bocce; Nolo teli mare e passeggini (da segnalare al momento della prenotazione); Assistente in loco con numerose proposte di escursioni in particolare per il vicino arcipelago della Maddalena e per la Corsica.

SPIAGGIA: piccola concessione privata presso la spiaggia di Monti Russu (con navetta gratuita e ultimi 550 metri percorribili soltanto a piedi), attrezzata con ombrelloni, sdraio e lettini a esaurimento. La caletta è all'interno del Parco Naturale e pertanto non è permesso l'uso e la generazione di corrente elettrica. È vietato dar da mangiare agli animali. Nel lato opposto della baia, facilmente raggiungibile, spiaggia comunale con libero accesso per i nostri amici a 4 zampe.

BAMBINI E RAGAZZI: Il pinguino "Pink Hero", la mascotte arrivata dal freddo, aspetta i nostri piccoli eroi per intrattenerli con attività ludiche, artistiche e sportive e sensibilizzarli sui temi dell'ecologia. "Hero Camp" (dai 3 ai 13 anni ulteriormente diviso per fasce di età) dalle 9,30 alle 13,00 e dalle 15,30 alle 18,30 permette ai nostri piccoli amici di vivere una vacanza nella vacanza, con assistenza specializzata e area giochi attrezzata. "Young Club" (dai 13 ai 18 anni) balli, giochi e tornei, giochi di ruolo e di società.

ANIMAZIONE E INTRATTENIMENTO: Il Club Esse Gallura Beach è un grande villaggio con formula club. La struttura gode di ampi spazi perfettamente funzionali alle attività, come la grande piscina attrezzata, centro e polmone di tutti gli appuntamenti, la piscina per bambini, il music bar e l'anfiteatro. L'equipe di animazione, coinvolgente e non invadente, accompagna i nostri ospiti per l'intera vacanza con un ricco programma di intrattenimento, sport e spettacolo che coniuga relax e divertimento in un clima di allegria e condivisione-

TESSERA CLUB "ESSE CARD": Obbligatoria dai 3 anni, da pagare in loco. Include attività Hero Camp, animazione ed intrattenimento. Accesso alla piscina e alla piccola concessione privata presso la spiaggia di Monti Russu, attrezzata con ombrelloni, sdraio e lettini a esaurimento. Accesso ai campi sportivi e al teatro per gli spettacoli serali.

INFANT CARD: Obbligatoria da 0 a 3 anni, da pagare in loco. Include l'utilizzo della culla e l'uso della biberoneria (alimenti di base forniti) con accesso 24h. Eventuale seconda culla solo su richiesta.

IMPORTANTE: Per l'utilizzo esclusivo dei servizi proposti sarà richiesto di indossare un braccialetto colorato da polso per tutta la durata del soggiorno.

ANIMALI DOMESTICI: Ammessi uno per camera di piccola taglia (max 20 kg), previa richiesta in fase di prenotazione. Non ammessi nelle zone comuni e nel ristorante. Supplemento spese obbligatorio di 10 euro al giorno da pagare in loco. Nella baia, spiaggia comunale con libero accesso al mare per tutti i nostri amici a 4 zampe.

ARRIVI E PARTENZE: "check in" dopo le ore 16 e "check out" entro le ore 10. INIZIO E FINE SOGGIORNO: martedì e/o venerdì. Sono ammessi anche gli altri giorni della settimana fino ad esaurimento di disponibilità.

SOGGIORNO MINIMO: nessuna limitazione ai soggiorni brevi infrasettimanali, minimo 4 notti includendo il venerdì e/o il sabato, minimo 7 notti per tutte le prenotazioni che includono, anche parzialmente, il periodo dal 16/07 al 03/09. Inizio soggiorno con la cena. I limiti di età si intendono sempre per anni non compiuti al momento della data di inizio soggiorno (obbligatorio documento di identità). Infant 0-3 anni gratuiti (con infant card obbligatoria).

QUOTE A PERSONA IN PENSIONE COMPLETA – BEVANDE INCLUSE

7 NOTTI CON NAVE INCLUSA			SOLO SOGGIORNO SETTIMANA SUPPLEMENTARE				RIDUZIONI LETTO AGGIUNTO			
PERIODI	SMILE PRICE (***)	STANDARD PRICE	PERIODI	NOTTI	SMILE PRICE (***)	STANDARD PRICE	3° LETTO 3/13 ANNI (*)	3° LETTO 13/18 ANNI (*)	4°/5° LETTO (**) 3/18 ANNI	3°/4°/5° (**) LETTO DAI 18 ANNI
04/06 – 11/06	455	490	04/06 – 11/06	7	455	490	75%(*)	50% (*)	50%	25%
11/06 – 18/06	490	525	11/06 – 18/06	7	490	525	75%(*)	50% (*)	50%	25%
18/06 – 25/06	595	630	18/06 – 25/06	7	595	630	75%(*)	50% (*)	50%	25%
25/06 – 02/07	700	770	25/06 – 02/07	7	700	770	75%(*)	50% (*)	50%	25%
02/07 – 09/07	805	875	02/07 – 09/07	7	805	875	75%(*)	50% (*)	50%	25%
09/07 – 16/07	805	875	09/07 – 16/07	7	805	875	75%(*)	50% (*)	50%	25%
16/07 – 23/07	875	945	16/07 – 23/07	7	875	945	75%(*)	50% (*)	50%	25%
23/07 – 30/07	875	945	23/07 – 30/07	7	875	945	75%(*)	50% (*)	50%	25%
30/07 – 06/08	910	980	30/07 – 06/08	7	910	980	75%(*)	50% (*)	50%	25%
06/08 – 13/08	1.050	1.155	06/08 – 13/08	7	1.050	1.155	75%(*)	50% (*)	50%	25%
13/08 – 20/08	1.155	1.260	13/08 – 20/08	7	1.155	1.260	75%(*)	50% (*)	50%	25%
20/08 – 27/08	980	1085	20/08 – 27/08	7	980	1085	75%(*)	50% (*)	50%	25%
27/08 – 03/09	805	875	27/08 – 03/09	7	805	875	75%(*)	50% (*)	50%	25%
03/09 – 10/09	595	630	03/09 – 10/09	7	595	630	75%(*)	50% (*)	50%	25%
10/09 – 17/09	455	490	10/09 – 17/09	7	455	490	75%(*)	50% (*)	50%	25%

PACCHETTI NAVE INCLUSA 10/11 NOTTI IN PENSIONE COMPLETA – BEVANDE INCLUSE

PERIODI (MAR-VEN)	NOTTI	SMILE PRICE (***)	STANDARD PRICE	PERIODI (VEN-MAR)	NOTTI	SMILE PRICE (***)	STANDARD PRICE	3° LETTO (*) 3/13 ANNI	3° LETTO 13/18 ANNI	4°/5° LETTO (**) 3/18 ANNI	3°/4°/5° LETTO (**) DAI 18 ANNI
04/06 – 14/06	10	665	715	07/06 – 18/06	11	750	805	75%(*)	50% (*)	50%	25%
11/06 – 21/06	10	745	795	14/06 – 25/06	11	875	930	75%(*)	50% (*)	50%	25%
18/06 – 28/06	10	895	960	21/06 – 02/07	11	1040	1130	75%(*)	50% (*)	50%	25%
25/06 – 05/07	10	1045	1145	28/06 – 09/07	11	1205	1315	75%(*)	50% (*)	50%	25%
02/07 – 12/07	10	1150	1250	05/07 – 16/07	11	1265	1375	75%(*)	50% (*)	50%	25%
09/07 – 19/07	10	1180	1280	12/07 – 23/07	11	1335	1445	75%(*)	50% (*)	50%	25%
16/07 – 26/07	10	1250	1350	19/07 – 30/07	11	1375	1485	75%(*)	50% (*)	50%	25%
23/07 – 02/08	10	1265	1365	26/07 – 06/08	11	1410	1520	75%(*)	50% (*)	50%	25%
30/07 – 09/08	10	1360	1475	02/08 – 13/08	11	1570	1715	75%(*)	50% (*)	50%	25%
06/08 – 16/08	10	1545	1695	09/08 – 20/08	11	1755	1920	75%(*)	50% (*)	50%	25%
13/08 – 23/08	10	1575	1725	16/08 – 27/08	11	1640	1805	75%(*)	50% (*)	50%	25%
20/08 – 30/08	10	1325	1460	23/08 – 03/09	11	1365	1495	75%(*)	50% (*)	50%	25%
27/08 – 06/09	10	1060	1145	30/08 – 10/09	11	1055	1130	75%(*)	50% (*)	50%	25%
03/09 – 13/09	10	790	840	06/09 – 17/09	11	795	850	75%(*)	50% (*)	50%	25%
03/09 – 13/09	10	1.190	1.290	13/09 – 24/09	11	980	1.055	75% (*)	50%	50%	25%

LA QUOTA CON NAVE INCLUDE: soggiorno + nave diurna (sistemazione passaggio ponte) per Olbia/Golfo Aranci

AUTO AL SEGUITO INCLUSA A/R (lungh.Max 5 metri, altezza max 1.90/2.20 Metri secondo la compagnia prescelta - No camper-furgoni-jeep-minibus), **minimo 2 quote intere paganti**, con le seguenti compagnie marittime:

GRIMALDI LINES - CORSE DIURNE E NOTTURNE DA LIVORNO: Livorno-Olbia-Livorno; **MOBY - CORSE DIURNE E NOTTURNE DA LIVORNO:** Livorno-Olbia-Livorno; **SARDINIA FERRIES - CORSE DIURNE E NOTTURNE DA LIVORNO:** Livorno-Golfo Aranci-Livorno; **GRIMALDI LINES - CORSE DA CIVITAVECCHIA** (notturna in andata-diurna in ritorno): Civitavecchia-Olbia-Civitavecchia; **TIRRENIA - CORSE DIURNE E NOTTURNE DA CIVITAVECCHIA:** Civitavecchia-Olbia-Civitavecchia; Grimaldi Lines da civitavecchia - Civitavecchia-Porto Torres-Civitavecchia; Tirrenia e Gnv corse notturne A/R da Genova per Olbia e Porto Torres.

CONTRIBUTO FISSO PER TUTTE LE COMPAGNIE MARITTIME: EURO 135 A CAMERA.
SUPPL. OBBLIGATORIO CORSE NOTTURNE PER TUTTE LE COMPAGNIE MARITTIME EURO 25 A TRATTA A CAMERA. (Sistemazione poltrone fino ad esaurimento, altrimenti passaggio ponte)
SUPPLEMENTO ALTA STAGIONE: EURO 150 A CAMERA (PARTENZE COMPRESE DAL 31/07/2024 SERA A TUTTO IL 23/08/2024)
SUPPLEMENTI FACOLTATIVI CORSE NOTTURNE A TRATTA: EURO 100 PER CABINA DOPPIA INTERNA; EURO 150 PER CABINA DOPPIA ESTERNA; EURO 125 PER CABINA TRIPLA/QUADRUPLA INTERNA; EURO 175 PER CABINA TRIPLA/QUADRULA ESTERNA.
NON DISPONIBILI ALLE SUDDETTE TARIFFE PER PARTENZE COMPRESE DAL 31/07/2024 SERA AL 23/08/2024 sera (sara' comunque possibile prenotarle con quotazioni ad hoc).

DATI OBBLIGATORI NECESSARI ALLA PRENOTAZIONE: luogo e date di nascita di tutti i passeggeri, modello auto e targa, un numero di cellulare. **TUTTI I PASSEGGERI (COMPRESI I BAMBINI DI TUTTE LE ETÀ) DOVRANNO PRESENTARSI ALL IMBARCO CON UN DOCUMENTO DI RICONOSCIMENTO CON FOTO VALIDO (C.IDENTITÀ, PATENTE O PASSAPORTO).**

N.B.: ORARI E OPERATIVI COME DA SITI UFFICIALI DELLE COMPAGNIE MARITTIME.

(*) PRENOTA PRIMA OTA VIAGGI: 3° LETTO 3/18 ANNI GRATUITO
PER PRENOTAZIONI ENTRO 30/04/2024
DAL 01/05/2024 VERRÀ APPLICATA RIDUZIONE -75% PER CHD 3/13 ANNI
E RIDUZIONE -50% PER CHD 13/18 ANNI
"SPECIALE COPPIE": RIDUZIONE -10% IN CAMERA DOPPIA/MATRIMONIALE
(ANCHE CON INFANT 0/3 ANNI).

(**) 4° LETTO A CASTELLO/ 5° LETTO SOLO NELLE CAMERE FAMILY CON RELATIVO SUPPLEMENTO
(***) SMILE PRICE: TARIFFA PROMOZIONALE DISPONIBILE SU UN NUMERO LITATO DI CAMERE
INFANT CARD: obbligatoria da 0 a 3 anni, euro 10 al giorno da pagare in loco. include l'utilizzo della culla (una a camera, eventuale seconda culla solo su richiesta) e l'uso della biberoneria (alimenti di base forniti) senza limiti di orario;
DOPPIA USO SINGOLA: +35% di supplemento in tutti i periodi (su richiesta, salvo disponibilità); riduzione
MEZZA PENSIONE: euro 8 al giorno a persona (riduzioni da tabella);
SUPPLEMENTO CAMERA TERRAZZA VISTA MARE: con terrazza e vista mare, supplemento euro 20 al giorno a camera;
SUPPLEMENTO CAMERE FAMILY: doppio ambiente con un bagno da 4-5 posti letto: euro 35 al giorno a camera, disponibile anche per tre occupanti con un minimo di 2,50 quote;

SUPPLEMENTO ESSE PLUS (da pagare in agenzia): euro 30 al giorno a camera;
SPECIALE ADULTO CON BAMBINO: un adulto con un bambino 3/18 anni in camera doppia pagano 1,5 quote in solo soggiorno, 1,80 quote con nave inclusa; speciale famiglia serena (4 o 5 persone):
SISTEMAZIONE IN 2 CAMERE ATTIGUE: 4 persone pagano 3,5 quote; 5 persone pagano 3,75 quote;
ANIMALI DOMESTICI: animali domestici: previa disponibilità supplemento spese obbligatorio di euro 10 al giorno, da regolare in loco
TESSERA CLUB "ESSE CARD": obbligatoria dai 3 anni, 7 euro al giorno da pagare in loco.

TASSA DI SOGGIORNO: i Comuni Italiani hanno la facoltà di applicare la tassa di soggiorno. Detta tassa non è prevista nelle quote riportate in tabella. Se applicata, dovrà eventualmente essere pagata dal cliente direttamente in hotel.

Il mancato utilizzo dei servizi non esenta gli ospiti dal pagamento obbligatorio della esse card e della infant card.

L'età dei bambini si intende sempre non compiuta.

MCLUB DEL GOLFO ****

LOCALITÀ: *Marina di Sorso*

VAI ALLA **PAGINA STRUTTURA** CLICCA QUI

VAI ALLA **PAGINA DEL SITO** CLICCA QUI

POSIZIONE: A breve distanza da Sassari, l'MClub Del Golfo si affaccia su questa incantevole spiaggia che corre lungo la costa settentrionale della Sardegna, all'interno del Golfo dell'Asinara, un'area in cui splendide coste si alternano a bellissime baie.

COME ARRIVARE: in nave: Porto di Porto Torres a ca. 15 km. / Porto di Olbia a ca 120 km - In aereo: Aeroporto di Alghero a ca 40 km. In auto: Partendo da Porto Torres si può percorre la SP 81. Da Olbia si deve percorrere la SS E25 direzione Sassari. Arrivati alla Circonvallazione Variante del Mascari proseguire fino a destinazione a Sorso.

DESCRIZIONE E SERVIZI: Sabbia bianca e mare cristallino: tutto questo e molto altro all' MClub Del Golfo. Situato di fronte all'isola dell'Asinara, con affaccio su una delle spiagge più suggestive della zona, l'MClub Del Golfo è immerso in una folta vegetazione, offrendo ai propri ospiti un soggiorno esclusivo a contatto con la natura incontaminata. La spiaggia, a pochi metri dalla struttura, è attrezzata con ombrelloni e lettini e dispone nelle vicinanze di bar per un caffè, un gelato o una bibita rinfrescante tra un tuffo e l'altro. Disponibile per gli ospiti anche un'ampia piscina e una più piccola dedicata ai bambini.

CAMERE E SUITE: Spaziose, confortevoli luminose e arredate nel classico stile sardo, le 114 camere sono distribuite su due piani: dotate di tutti i comfort e servizi, per garantire un soggiorno di qualità, offrono una vista sui giardini o sul mare. Perfette per chi è alla ricerca di una vacanza all'insegna della quiete in mezzo alla natura. Si suddividono in: Camere Standard (18 mq) : dotate di aria condizionata, telefono, minifrigo, TV satellitare e cassaforte. **Si suddividono in** doppie, triple, quadruple e quintuple (sistemate in due camere attigue o comunicanti, secondo disponibilità e con relativa promozione) e Superior (19 mq) Set bagno base, aria condizionata, telefono, mini-frigo, TV satellitare e cassaforte. Disponibili camere vista mare (su richiesta, con supplemento).

LA FORMULA CLUB MANGIA'S PREVEDE: Un cocktail di benvenuto; Soggiorno in pensione completa: prima colazione, pranzo e cena al buffet, Serate a tema durante la settimana; Sorprese di mezzanotte; **Vino ed acqua in caraffa a volontà durante i pasti;** Merenda alle 17h00 per i bambini under 13; Intrattenimento diurna e notturna con giochi, spettacoli, tornei, etc.; Corsi collettivi di tiro con l'arco, tennis (vedi descrittivo del resort https://mangias.it/); Uso gratuito dei campi di tennis, bocce, calcetto, mini-golf, tiro con l'arco, ping-pong, pallacanestro, pallavolo, padel (vedi descrittivo del resort https://mangias.it); Mini-Club (4/13 anni non compiuti) e Junior-Club (13/17 anni) dalle ore 09 alle 18 durante le vacanze scolastiche.; Spiaggia attrezzata con sdraio ed ombrelloni da maggio a settembre; Assistenza delle nostre hostess in hotel
Ristoranti e bar: L'MClub Del Golfo offre un viaggio attraverso le migliori ricette della cucina italiana e un'esperienza culinaria internazionale, con piatti creati ad hoc dai nostri chef. Goditi i sapori, i panorami e gli odori della cucina italiana, selezionata con cura e adatta a tutta la famiglia. Rinfreschi sono disponibili per gli ospiti in tutti i nostri ristoranti.

PERSEO BUFFET RESTAURANT: Il ristorante a buffet del Resort si affaccia sul mare cristallino. Un ristorante luminoso e accogliente con un'ampia scelta di specialità tipiche della cucina mediterranea con ogni portata. **Bevande ai pasti incluse (Vino ed acqua in caraffa a volontà durante i pasti).** N.B. per motivi igienico-sanitari, la gestione alberghiera non fornisce il servizio di Packet-Lunch sostitutivi, neanche il giorno di partenza.

CELIACHIA: L'hotel non è specializzato nel predisporre appositi cibi privi di glutine; inoltre, per quanto riguarda i cibi serviti al tavolo e/o a buffet non è garantita la totale assenza di contaminazione crociata nella fase di preparazione e/o di somministrazione delle pietanze. Si fa presente però che al ristorante sarà possibile trovare una grande varietà di alimenti, fra cui anche pietanze che solitamente non contengono glutine oltre che alcuni prodotti di base dedicati. Per tale motivo ed in base alla gravità della celiachia sofferta, Si invita i clienti a segnalare in fase di prenotazione affinché, all'arrivo in struttura, il direttore unitamente allo chef possano valutare un menu personalizzato. Per ogni precauzione, qualora il cliente desiderasse portare in hotel degli alimenti specifici (unitamente a contenitori e posateria personali) sarà cura dell'hotel predisporne l'utilizzo da parte del personale per la preparazione dei pasti.

"SUPPLEMENTO ALL INCLUSIVE"
FACOLTATIVA DA RICHIEDERE E ACQUISTARE
ALL'ATTO DELLA PRENOTAZIONE (quota a persona):
ADULTI: EURO 175 A SETTIMANA // BAMBINI-ADOLESCENTI 3/18 n.c.:
ANNI EURO 70 A SETTIMANA

La formula "ALL INCLUSIVE" comprende: Open-bar fino alle ore 23 con bibite analcoliche, birra, tè, caffè, liquori nazionali, vino, cocktail, snack dolci e salati e gelati dalle 10 alle 18h00. Una volta a settimana cena in uno dei nostri ristoranti à la carte.
NOTA BENE: Le consumazioni sono previste per porzione. La formula deve essere acquistata da tutti gli occupanti la camera.
La consumazione è personale e non è consentito offrire gratuitamente una consumazione ad altre persone.

BAR: Situati in ampi spazi verdi all'aperto e con terrazze panoramiche, i nostri bar sono il posto ideale per rilassarvi sorseggiando un drink al calar del sole, dopo aver trascorso la mattina al mare.

BEACH BAR: Goditi una pausa rinfrescante tra tuffi o un aperitivo al calar del sole presso il nostro Beach Bar. **BAR CENTRALE:** Il Bar Centrale vi dà il benvenuto per una pausa confortevole durante il vostro soggiorno, con un'ampia scelta di bevande e snack leggeri e gustosi.

SPIAGGIA: la spiaggia, a pochi metri dalla struttura, è attrezzata con ombrelloni e lettini e dispone nelle vicinanze di bar per un caffè, un gelato o una bibita rinfrescante tra un tuffo e l'altro. La spiaggia di Marina di Sorso è la meta ideale per gli appassionati di surf e windsurf, grazie ai venti favorevoli che soffiano frequentemente, mentre i suoi fondali limpidi sono un'attrazione unica per fare snorkeling. Questa spiaggia è contigua a quella di Platamona, la più lunga (circa 15 km) e grande del Golfo dell'Asinara.

ATTIVITÀ ALL'APERTO E SPORT ACQUATICI: L'offerta di attività e sport all'aria aperta da praticare all'MClub Del Golfo è ampia. La disponibilità di attrezzature e la presenza di ampie strutture ti consentono di praticare i tuoi sport preferiti durante il tuo soggiorno. Puoi scegliere tra tante attività: bocce, ping pong, campo polivalente di calcetto e tennis, minigolf, green volley, wind-surf e canoe. L'uso delle attrezzature e delle strutture sportive è incluso nel pacchetto dell'hotel. Le attività sono programmate tutti i giorni, con attività ridotte il venerdì.

INTRATTENIMENTO: Gli eventi serali allieteranno il vostro soggiorno all'MClub Del Golfo. Dalle meravigliose esperienze enogastronomiche - degustando alcune delle migliori ricette della tradizione culinaria sarda e non solo - alla musica dal vivo e agli spettacoli, perfetti per l'aperitivo e per il dopocena.

KIDS CLUB: Organizziamo giochi, attività, sport e tanto divertimento per i nostri piccoli ospiti! Per bambini e ragazzi abbiamo a disposizione uno spazio esterno immerso nel verde, attrezzato con giochi. I nostri animatori stimoleranno la curiosità e la creatività dei più piccoli con vari tipi di attività, come dipingere o impastare di sale, mentre i più grandi potranno provare un nuovo sport o partecipare a vari tornei. Il Kids Club è aperto gratuitamente durante le vacanze scolastiche dalle 9:00 alle 18:00 per i bambini dai 4 ai 12 anni, mentre il Junior Club è riservato ai ragazzi dai 13 ai 17 anni.

ANIMALI/PET FRIENDLY: Ammessi solo cani fino a 10 kg (**MASSIMO 8 A SETTIMANA IN STRUTTURA), sempre previa richiesta al momento della prenotazione e soggetta a riconferma** – (necessario libretto di avvenuta vaccinazione, non ammessi in ristoranti, bar e piscina). Supplemento obbligatorio da pagare direttamente in prenotazione; include welcome kit (due ciotole ed un gioco).

SOGGIORNI: Da Venerdì e/o Martedì ore 16:00 a Venerdì e/o Martedì ore 10:00.

QUOTE A PERSONA IN PENSIONE COMPLETA – BEVANDE AI PASTI INCLUSE (acqua e vino in caraffa)
SISTEMAZIONE CAMERA STANDARD

CON NAVE INCLUSA		SOLO SOGGIORNO SETTIMANA SUPPLEMENTARE			RIDUZIONI LETTO AGGIUNTO		
PERIODI	QUOTE 7 NOTTI	PERIODI	NOTTI	QUOTE	3° LETTO 3/13 ANNI (**)	4° LETTO 3/13 ANNI	3°/4° LETTO DAI 13 ANNI
31/05 – 07/06	1.120	31/05 – 07/06	7	1.120	GRATIS	50%	25%
07/06 – 14/06	1.120	07/06 – 14/06	7	1.120	GRATIS	50%	25%
14/06 – 21/06	1.120	14/06 – 21/06	7	1.120	GRATIS	50%	25%
21/06 – 28/06	1.313	21/06 – 28/06	7	1.313	GRATIS	50%	25%
28/06 – 05/07	1.313	28/06 – 05/07	7	1.313	GRATIS	50%	25%
05/07 – 12/07	1.558	05/07 – 12/07	7	1.558	GRATIS	50%	25%
12/07 – 19/07	1.558	12/07 – 19/07	7	1.558	GRATIS	50%	25%
19/07 – 26/07	1.558	19/07 – 26/07	7	1.558	GRATIS	50%	25%
26/07 – 02/08	1.558	26/07 – 02/08	7	1.558	GRATIS	50%	25%
02/08 – 09/08	1.943	02/08 – 09/08	7	1.943	GRATIS	50%	25%
09/08 – 16/08	1.943	09/08 – 16/08	7	1.943	50%	50%	25%
16/08 – 23/08	1.943	16/08 – 23/08	7	1.943	50%	50%	25%
23/08 – 30/08	1.558	23/08 – 30/08	7	1.558	GRATIS	50%	25%
30/08 – 06/09	1.558	30/08 – 06/09	7	1.558	GRATIS	50%	25%
06/09 – 13/09	1.313	06/09 – 13/09	7	1.313	GRATIS	50%	25%
13/09 – 20/09	1.120	13/09 – 20/09	7	1.120	GRATIS	50%	25%

PACCHETTI NAVE INCLUSA 10/11 NOTTI IN PENSIONE COMPLETA – BEVANDE INCLUSE - STANDARD

PERIODI (VEN-MAR)	NOTTI	QUOTE	PERIODI (MAR-VEN)	NOTTI	QUOTE	3° LETTO 3/13 ANNI (*)	4° LETTO 3/13 ANNI	3°/4° LETTO DAI 13 ANNI
07/06 – 18/06	11	1.760	18/06 – 28/06	10	1.793	GRATIS	50%	25%
14/06 – 25/06	11	1.870	25/06 – 05/07	10	1.876	GRATIS	50%	25%
21/06 – 02/07	11	2.063	02/07 – 12/07	10	2.121	GRATIS	50%	25%
28/06 – 09/07	11	2.203	09/07 – 19/07	10	2.226	GRATIS	50%	25%
05/07 – 16/07	11	2.448	16/07 – 26/07	10	2.226	GRATIS	50%	25%
12/07 – 23/07	11	2.448	23/07 – 02/08	10	2.226	GRATIS	50%	25%
19/07 – 30/07	11	2.448	30/07 – 09/08	10	2.611	GRATIS	50%	25%
26/07 – 06/08	11	2.668	06/08 – 16/08	10	2.776	GRATIS (*)	50%	25%
02/08 – 13/08	11	3.053	13/08 – 23/08	10	2.776	GRATIS (*)	50%	25%
09/08 – 20/08	11	3.053	20/08 – 30/08	10	2.391	GRATIS (*)	50%	25%
16/08 – 27/08	11	2.833	27/08 – 06/09	10	2.226	GRATIS	50%	25%
23/08 – 03/09	11	2.448	03/09 – 13/09	10	1.981	GRATIS	50%	25%

LA QUOTA CON NAVE INCLUDE: soggiorno + nave diurna (sistemazione passaggio ponte) per Olbia/Golfo Aranci

AUTO AL SEGUITO INCLUSA A/R (lungh.Max 5 metri, altezza max 1.90/2.20 Metri secondo la compagnia prescelta - No camper-furgoni-jeep-minibus), **minimo 2 quote intere paganti**, con le seguenti compagnie marittime:

GRIMALDI LINES - CORSE DIURNE E NOTTURNE DA LIVORNO: Livorno-Olbia-Livorno; **MOBY - CORSE DIURNE E NOTTURNE DA LIVORNO:** Livorno-Olbia-Livorno; **SARDINIA FERRIES - CORSE DIURNE E NOTTURNE DA LIVORNO:** Livorno-Golfo Aranci-Livorno; **GRIMALDI LINES - CORSE DA CIVITAVECCHIA** (notturna in andata-diurna in ritorno): Civitavecchia-Olbia-Civitavecchia; **TIRRENIA - CORSE DIURNE E NOTTURNE DA CIVITAVECCHIA:** Civitavecchia-Olbia-Civitavecchia; Grimaldi Lines da civitavecchia - Civitavecchia-Porto Torres-Civitavecchia; Tirrenia e Gnv corse notturne A/R da Genova per Olbia e Porto Torres.

CONTRIBUTO FISSO PER TUTTE LE COMPAGNIE MARITTIME: EURO 135 A CAMERA.
SUPPL. OBBLIGATORIO CORSE NOTTURNE PER TUTTE LE COMPAGNIE MARITTIME EURO 25 A TRATTA A CAMERA. (Sistemazione poltrone fino ad esaurimento, altrimenti passaggio ponte)
SUPPLEMENTO ALTA STAGIONE: EURO 150 A CAMERA (PARTENZE COMPRESE DAL 31/07/2024 SERA A TUTTO IL 23/08/2024)
SUPPLEMENTI FACOLTATIVI CORSE NOTTURNE A TRATTA: EURO 100 PER CABINA DOPPIA INTERNA; EURO 150 PER CABINA DOPPIA ESTERNA; EURO 125 PER CABINA TRIPLA/QUADRUPLA INTERNA; EURO 175 PER CABINA TRIPLA/QUADRULA ESTERNA.
NON DISPONIBILI ALLE SUDDETTE TARIFFE PER PARTENZE COMPRESE DAL 31/07/2024 SERA AL 23/08/2024 sera (sara' comunque possibile prenotarle con quotazioni ad hoc).

DATI OBBLIGATORI NECESSARI ALLA PRENOTAZIONE: luogo e date di nascita di tutti i passeggeri, modello auto e targa, un numero di cellulare. **TUTTI I PASSEGGERI (COMPRESI I BAMBINI DI TUTTE LE ETÀ) DOVRANNO PRESENTARSI ALL IMBARCO CON UN DOCUMENTO DI RICONOSCIMENTO CON FOTO VALIDO (C.IDENTITÀ, PATENTE O PASSAPORTO).**

N.B.: ORARI E OPERATIVI COME DA SITI UFFICIALI DELLE COMPAGNIE MARITTIME.

INFANT 0/3 ANNI: gratis, pasti da regolare in loco, eventuale culla da segnalare all'atto della prenotazione;
SUPPLEMENTO CAMERA SINGOLA: +35%;
SUPPLEMENTO CAMERA VISTA MARE: euro 175 a camera, a settimana;
SPECIALE SISTEMAZIONE QUINTUPLA STANDARD: 5 persone senza limite di età sistemate in 2 camere standard attigue o comunicanti fino ad esaurimento, pagano 4 quote;
SPECIALE 1 ADULTO + 1 BAMBINO 3/13 ANNI: 1 adulto + 1 chd 3/13 anni pagano 1,80 quote;
SUPPLEMENTO "ALL INCLUSIVE" FACOLTATIVO DA RICHIEDERE E ACQUISTARE ALL'ATTO DELLA PRENOTAZIONE (QUOTA A PERSONA): adulti: euro 25 al giorno a persona // bambini-adolescenti 3/18 anni n.c.: euro 10 al giorno a persona. La formula deve essere acquistata da tutti gli occupanti la camera.
TESSERA CLUB: inclusa
TASSA DI SOGGIORNO: da pagare in loco per conto del comune di Sorso;

L'età dei bambini si intende sempre non compiuta.

CLUB ESSE ROCCARUJA ****

LOCALITÀ: *Stintino*

VAI ALLA **PAGINA STRUTTURA** CLICCA QUI

VAI ALLA **PAGINA DEL SITO** CLICCA QUI

Il CLUB ESSE ROCCARUJA si affaccia su un tratto di mare cristallino considerato fra i più belli del mondo per i suoi colori e le sue trasparenze. Tra le prime strutture ricettive nate in Sardegna, vanta una spettacolare posizione dominante sul Golfo dell'Asinara che permette alle molte camere vista mare un risveglio ai raggi del sole di una delle più incantevoli albe dell'intera Sardegna. Il Resort è circondato da un paesaggio selvaggio e incontaminato e si affaccia su uno degli scenari più suggestivi del mare sardo di fronte all'isola dell'Asinara e a 200 mt dalla famosa spiaggia "La Pelosa".

DISTANZE: Spiaggia: direttamente sul mare; Stintino a 3 km; Alghero a 57 km; Castelsardo a 65 km; Porto: Porto Torres a 33 km; Olbia a 147 km; Aeroporto: Alghero Fertilia a 51 km; Olbia Costa Smeralda a 147 km.

SISTEMAZIONE: le 135 camere sono dotate di servizi privati completi di vasca con doccia e asciugacapelli, aria condizionata, mini-frigo, cassaforte, TV e telefono e si affacciano sullo splendido scenario dell'isola dell'Asinara. Si dividono in camere doppie, triple, quadruple con letto a castello e Family Garden con doppio ambiente da 4 comodi posti letto. Le camere vista mare sono disponibili con supplemento. Sono suddivise parte nel corpo centrale, quasi tutte con vista mare, e parte nel giardino del resort, zona Garden, senza vista mare, ma più spaziose e adatte alle famiglie.

RISTORAZIONE: Il nostro servizio è sempre a buffet e consente a tutti i nostri ospiti il massimo della libertà e creatività nell'abbinare i sapori e le quantità al proprio gusto personale. Ogni giorno proponiamo piatti regionali e internazionali, con una ampia scelta di antipasti, primi, secondi, contorni, vera pizza italiana, frutta, dolce. Serate a tema e serata tipica sarda. Sono sempre inclusi senza alcun supplemento a pranzo e a cena acqua microfiltrata, vino bianco e rosso della casa, birra chiara. È inoltre disponibile una selezione di vini locali. **Intolleranze:** Le caratteristiche strutturali delle nostre cucine non ci consentono di garantire l'assenza assoluta di contaminazioni per alcun tipo di intolleranza, né di adattare i menù a singole allergie. In ogni caso, in tutti i nostri ristoranti centrali, disponiamo di un assortimento base di alimenti senza glutine, senza lattosio e senza uova che il nostro personale di cucina e di sala, costantemente formato sul tema, potrà proporvi quotidianamente. Per i bambini ogni giorno: RistoMini "Banchetto dell'Eroe": menù speciale per i bambini che possono pranzare insieme allo staff del "Hero Camp" nell'area apposita.

BIBERONERIA: area attrezzata, dedicata ai piccoli fino a 3 anni, accessibile senza limiti di orario, dove mamme e papà possono cucinare le pappe e trovare i principali alimenti base preparati freschi selezionati (brodo di carne/verdura/pesce, passato di verdure, pastina, formaggio grattugiato, latte UHT intero e parzialmente scremato, yogurt, formaggini, frutta di stagione).

VACANZA "ESSE PLUS": Formula pensata per chi in vacanza ama viziarsi concedendosi qualche comodità in più. Include: Welcome Lunch (possibilità di pranzo gratuito nel giorno di arrivo); check in prioritario (fast-lane) e consegna camera entro le 14; late check out (con possibilità di tenere la camera fino alle ore 12.00) al termine del soggiorno; assegnazione prioritaria del tavolo al ristorante; omaggio della fornitura iniziale del frigo bar; assegnazione in spiaggia dell'ombrellone con un lettino e una sdraio per tutta la durata del soggiorno dalla seconda fila, nolo gratuito del telo mare con cambio giornaliero; Lunch Around, possibilità di pranzare presso un qualsiasi Club Esse in Sardegna, previa prenotazione e disponibilità (valido solo prenotando in pensione completa).

SERVIZI, ATTREZZATURE E SPORT: Ristorante panoramico climatizzato; Reception 24h; Hall; Piscina adulti; Parco per bambini con piscina dedicata; 2 campi da tennis polivalenti in erba sintetica utilizzabili anche per calcetto, con gradinata spettatori; Wi-fi nelle aree comuni; Ampio parcheggio privato (non custodito); Beach volley e beach tennis; Piano bar; Spiaggia privata; Sala congressi; Teatro; Bazar; Possibilità di noleggio gommoni e ricco programma di escursioni per la vicina isola dell'Asinara, per Alghero, per l'arcipelago de La Maddalena e altre ancora, tutte con partenza diretta dall'hotel; Centro Diving; Nolo teli mare e passeggini (da segnalare al momento della prenotazione); Servizio di lavanderia.

SETTIMANE SHIATSU: dal 11 giugno al 9 luglio e dal 3 al 17 settembre, la Himawari, prestigiosa Scuola di Formazione di Shiatsu certificata, terrà corsi gratuiti settimanali per tutti gli ospiti, con rilascio di attestato finale.

BAMBINI E RAGAZZI: Il pinguino "Pink Hero", la mascotte arrivata dal freddo, aspetta i nostri piccoli eroi per intrattenerli con attività ludiche, artistiche e sportive e sensibilizzarli sui temi dell'ecologia. "Hero Camp" (dai 3 ai 13 anni ulteriormente diviso per fasce di età) dalle 9,30 alle 18,30 permette ai nostri piccoli amici di vivere una vacanza nella vacanza, con assistenza specializzata, area giochi attrezzata, laboratorio-teatro dei piccoli, ludoteca con giochi, videoteca e area relax per il riposino pomeridiano. "Young Club" (dai 13 ai 18 anni) con ritrovo giornaliero per le attività sportive, balli, giochi e tornei, giochi di ruolo e di società.

ANIMAZIONE E INTRATTENIMENTO: il Club Esse Roccaruja è un grande villaggio con formula club. La struttura gode di ampi spazi perfettamente funzionali alle attività, come la piscina, la spiaggia, il piano bar e il teatro. L'equipe di animazione, coinvolgente e non invadente, accompagna i nostri ospiti per l'intera vacanza con un ricco programma di intrattenimento, sport e spettacolo che coniuga relax e divertimento in un clima di allegria e condivisione.

TESSERA CLUB "ESSE CARD": Obbligatoria, dai 3 anni, da pagare in loco. Include accesso alla piscina e alla spiaggia attrezzata con ombrelloni lettini e sdraio (dalla seconda fila, prima fila a pagamento), attività Hero Camp e Young Club, animazione ed intrattenimento, fitness, acquagym, beach volley, beach tennis, calcetto, uso delle canoe, balli di gruppo, spettacoli serali.

INFANT CARD: Obbligatoria da 0 a 3 anni, da pagare in loco. Include l'utilizzo della culla e l'uso della biberoneria (alimenti di base forniti) con accesso 24h. Eventuale seconda culla solo su richiesta.
Spiaggia: Spiaggia attrezzata con beach volley e beach tennis. Disponibilità per ogni camera di un ombrellone con una sdraio ed un lettino senza assegnazione a partire dalla seconda fila. Prima fila pagamento in loco.

IMPORTANTE: Per l'utilizzo esclusivo dei servizi proposti sarà richiesto di indossare un braccialetto colorato da polso per tutta la durata del soggiorno. Animali domestici: Ammessi uno per camera di piccola taglia (max 20 kg), previa richiesta in fase di prenotazione. Non ammessi nelle zone comuni e nel ristorante. Supplemento spese obbligatorio di 10 euro al giorno da pagare in loco.

ARRIVI E PARTENZE: "check in" dopo le ore 16 e "check out" entro le ore 10. INIZIO E FINE SOGGIORNO: martedì e/o venerdì. Sono ammessi anche gli altri giorni della settimana fino ad esaurimento di disponibilità.

SOGGIORNO MINIMO: nessuna limitazione ai soggiorni brevi infrasettimanali, minimo 4 notti includendo il venerdì e/o il sabato, minimo 7 notti per tutte le prenotazioni che includono, anche parzialmente, il periodo dal 16/07 al 03/09. Inizio soggiorno con la cena. I limiti di età si intendono sempre per anni non compiuti al momento della data di inizio soggiorno (obbligatorio documento di identità). Infant 0-3 anni gratuiti (con infant card obbligatoria).

QUOTE A PERSONA IN PENSIONE COMPLETA – BEVANDE INCLUSE

7 NOTTI CON NAVE INCLUSA			SOLO SOGGIORNO SETTIMANA SUPPLEMENTARE				RIDUZIONI LETTO AGGIUNTO		
PERIODI	SMILE PRICE (***)	STANDARD PRICE	PERIODI	NOTTI	SMILE PRICE (***)	STANDARD PRICE	3° LETTO 3/13 ANNI	4°/5° LETTO (**) 3/13 ANNI	3°/4°/5° LETTO (**) DAI 13 ANNI
28/05 – 04/06	525	560	28/05 – 04/06	7	525	560	75% (*)	50%	25%
04/06 – 11/06	665	735	04/06 – 11/06	7	665	735	75% (*)	50%	25%
11/06 – 18/06	840	910	11/06 – 18/06	7	840	910	75% (*)	50%	25%
18/06 – 25/06	945	1.015	18/06 – 25/06	7	945	1.015	75% (*)	50%	25%
25/06 – 02/07	1.050	1.155	25/06 – 02/07	7	1.050	1.155	75% (*)	50%	25%
02/07 – 09/07	1.120	1.225	02/07 – 09/07	7	1.120	1.225	75% (*)	50%	25%
09/07 – 16/07	1.120	1.225	09/07 – 16/07	7	1.120	1.225	75% (*)	50%	25%
16/07 – 23/07	1.225	1.330	16/07 – 23/07	7	1.225	1.330	75% (*)	50%	25%
23/07 – 30/07	1.225	1.330	23/07 – 30/07	7	1.225	1.330	75% (*)	50%	25%
30/07 – 06/08	1.295	1.435	30/07 – 06/08	7	1.295	1.435	75% (*)	50%	25%
06/08 – 13/08	1.400	1.540	06/08 – 13/08	7	1.400	1.540	75% (*)	50%	25%
13/08 – 20/08	1.540	1.680	13/08 – 20/08	7	1.540	1.680	75% (*)	50%	25%
20/08 – 27/08	1.365	1.505	20/08 – 27/08	7	1.365	1.505	75% (*)	50%	25%
27/08 – 03/09	1.120	1.225	27/08 – 03/09	7	1.120	1.225	75% (*)	50%	25%
03/09 – 10/09	910	980	03/09 – 10/09	7	910	980	75% (*)	50%	25%
10/09 – 17/09	770	840	10/09 – 17/09	7	770	840	75% (*)	50%	25%
17/09 – 24/09	560	595	17/09 – 24/09	7	560	595	75% (*)	50%	25%

PACCHETTI NAVE INCLUSA 10/11 NOTTI - PENSIONE COMPLETA – BEVANDE AI PASTI INCLUSE

PERIODI (MAR-VEN)	NOTTI	SMILE PRICE (***)	STANDARD PRICE	PERIODI (VEN-MAR)	NOTTI	SMILE PRICE (***)	STANDARD PRICE	3° LETTO 3/13 ANNI	4°/5° LETTO (**) 3/13 ANNI	3°/4°/5° LETTO (**) DAI 13 ANNI
28/05 – 07/06	10	810	875	07/06 – 18/06	11	1.220	1.330	75% (*)	50%	25%
04/06 – 14/06	10	1.025	1.125	14/06 – 25/06	11	1.425	1.535	75% (*)	50%	25%
11/06 – 21/06	10	1.245	1.345	21/06 – 02/07	11	1.590	1.735	75% (*)	50%	25%
18/06 – 28/06	10	1.395	1.510	28/06 – 09/07	11	1.720	1.885	75% (*)	50%	25%
25/06 – 05/07	10	1.530	1.680	05/07 – 16/07	11	1.760	1.925	75% (*)	50%	25%
02/07 – 12/07	10	1.600	1.750	12/07 – 23/07	11	1.865	2.030	75% (*)	50%	25%
09/07 – 19/07	10	1.645	1.795	19/07 – 30/07	11	1.925	2.090	75% (*)	50%	25%
16/07 – 26/07	10	1.750	1.900	26/07 – 06/08	11	1.995	2.195	75% (*)	50%	25%
23/07 – 02/08	10	1.780	1.945	02/08 – 13/08	11	2.140	2.360	75% (*)	50%	25%
30/07 – 09/08	10	1.895	2.095	09/08 – 20/08	11	2.340	2.560	75% (*)	50%	25%
06/08 – 16/08	10	2.060	2.260	16/08 – 27/08	11	2.245	2.465	75% (*)	50%	25%
13/08 – 23/08	10	2.125	2.325	23/08 – 03/09	11	1.900	2.085	75% (*)	50%	25%
20/08 – 30/08	10	1.845	2.030	30/08 – 10/09	11	1.550	1.680	75% (*)	50%	25%
27/08 – 06/09	10	1.510	1.645	06/09 – 17/09	11	1.290	1.400	75% (*)	50%	25%
03/09 – 13/09	10	1.240	1.340	13/09 – 24/09	11	1.000	1.075	75% (*)	50%	25%

LA QUOTA CON NAVE INCLUDE: soggiorno + nave diurna (sistemazione passaggio ponte) per Olbia/Golfo Aranci

AUTO AL SEGUITO INCLUSA A/R (lungh.Max 5 metri, altezza max 1.90/2.20 Metri secondo la compagnia prescelta - No camper-furgoni-jeep-minibus), **minimo 2 quote intere paganti**, con le seguenti compagnie marittime:

GRIMALDI LINES - CORSE DIURNE E NOTTURNE DA LIVORNO: Livorno-Olbia-Livorno; **MOBY - CORSE DIURNE E NOTTURNE DA LIVORNO:** Livorno-Olbia-Livorno; **SARDINIA FERRIES - CORSE DIURNE E NOTTURNE DA LIVORNO:** Livorno-Golfo Aranci-Livorno; **GRIMALDI LINES - CORSE DA CIVITAVECCHIA** (notturna in andata-diurna in ritorno): Civitavecchia-Olbia-Civitavecchia; **TIRRENIA - CORSE DIURNE E NOTTURNE DA CIVITAVECCHIA:** Civitavecchia-Olbia-Civitavecchia; Grimaldi Lines da civitavecchia - Civitavecchia-Porto Torres-Civitavecchia; Tirrenia e Gnv corse notturne A/R da Genova per Olbia e Porto Torres.

CONTRIBUTO FISSO PER TUTTE LE COMPAGNIE MARITTIME: EURO 135 A CAMERA.
SUPPL. OBBLIGATORIO CORSE NOTTURNE PER TUTTE LE COMPAGNIE MARITTIME EURO 25 A TRATTA A CAMERA. (Sistemazione poltrone fino ad esaurimento, altrimenti passaggio ponte)
SUPPLEMENTO ALTA STAGIONE: EURO 150 A CAMERA (PARTENZE COMPRESE DAL 31/07/2024 SERA A TUTTO IL 23/08/2024)
SUPPLEMENTI FACOLTATIVI CORSE NOTTURNE A TRATTA: EURO 100 PER CABINA DOPPIA INTERNA; EURO 150 PER CABINA DOPPIA ESTERNA; EURO 125 PER CABINA TRIPLA/QUADRUPLA INTERNA; EURO 175 PER CABINA TRIPLA/QUADRULA ESTERNA.
NON DISPONIBILI ALLE SUDDETTE TARIFFE PER PARTENZE COMPRESE DAL 31/07/2024 SERA AL 23/08/2024 sera (sara' comunque possibile prenotarle con quotazioni ad hoc).

DATI OBBLIGATORI NECESSARI ALLA PRENOTAZIONE: luogo e date di nascita di tutti i passeggeri, modello auto e targa, un numero di cellulare. **TUTTI I PASSEGGERI (COMPRESI I BAMBINI DI TUTTE LE ETÀ) DOVRANNO PRESENTARSI ALL IMBARCO CON UN DOCUMENTO DI RICONOSCIMENTO CON FOTO VALIDO (C.IDENTITÀ, PATENTE O PASSAPORTO).**

N.B.: ORARI E OPERATIVI COME DA SITI UFFICIALI DELLE COMPAGNIE MARITTIME.

(*) PRENOTA PRIMA AL 31/03/2024: 3° LETTO 3/13 ANNI GRATIS
DAL 01/04/2024 3° LETTO CHD 3/13 ANNI VERRA' APPLICATA RIDUZIONE -75%
PRENOTA PRIMA "COPPIE": PER PRENOTAZIONI CONFERMATE ENTRO IL 31/03 RIDUZIONE -5%
IN CAMERA DOPPIA/MATRIMONIALE (ANCHE CON INFANT 0/3 ANNI).

(***) SMILE PRICE: TARIFFA PROMOZIONALE DISPONIBILE SU UN NUMERO LIMITATO DI CAMERE
(**) 4° LETTO A CASTELLO, ECCETTO FAMILY GARDEN

INFANT CARD: obbligatoria da 0 a 3 anni, 10 euro al giorno da pagare in loco. Include l'utilizzo della culla (una a camera, eventuale seconda culla solo su richiesta) e l'uso della biberoneria (alimenti di base forniti) senza limiti di orario;
RIDUZIONE MEZZA PENSIONE: euro 8 al giorno a persona (riduzioni da tabella);
SPECIALE ADULTO CON BAMBINO: un adulto con un bambino 3/18 anni in camera doppia pagano 1,75 quote in solo soggiorno, 1,80 quote con nave gratis.
CAMERA FAMILY GARDEN (SU RICHIESTA): doppio ambiente con un bagno da 4 posti letto (letti piani), disponibili senza supplemento fino ad esaurimento disponibilità;
SUPPLEMENTO CAMERA VISTA MARE (SU RICHIESTA): euro 20 euro al giorno a camera in tutti i periodi;
SUPPLEMENTO DOPPIA USO SINGOLA: +35% di supplemento in tutti i periodi ;
SUPPLEMENTO ESSE PLUS (DA PAGARE IN AGENZIA): euro 40 al giorno a camera;
ANIMALI DOMESTICI: previa disponibilita' supplemento spese obbligatorio di euro 10 al giorno, da regolare in loco.
TESSERA CLUB "ESSE CARD": obbligatoria dai 3 anni, euro 7 al giorno a persona da pagare in loco.

TASSA DI SOGGIORNO: i Comuni Italiani hanno la facoltà di applicare la tassa di soggiorno. Detta tassa non è prevista nelle quote riportate in tabella. Se applicata, dovrà eventualmente essere pagata dal cliente direttamente in hotel.

Il mancato utilizzo dei servizi non esenta gli ospiti dal pagamento obbligatorio della esse card e della infant card.

L'età dei bambini si intende sempre non compiuta.

CLUB ESSE SPORTING ****

LOCALITÀ: *Stintino*

VAI ALLA **PAGINA STRUTTURA** CLICCA QUI

VAI ALLA **PAGINA DEL SITO** CLICCA QUI

Il CLUB ESSE SPORTING è un resort 4 stelle immerso nella natura e sorge a ridosso del promontorio di Capo Falcone vicino alla spiaggia più famosa del nord Sardegna, "La Pelosa". Storica struttura all'interno del parco del Roccaruja dista appena 3 km dal centro di Stintino. Gli ampi spazi nella macchia mediterranea, le attrezzature e le attività dell'animazione garantiscono una vacanza dinamica all'insegna del relax e del divertimento, in un ambiente allo stesso tempo esclusivo e informale, in grado di soddisfare tutte le esigenze.

DISTANZE: Spiaggia: a 650 metri, raggiungibile con navetta gratuita, Stintino a 3 km; Alghero a 57 km; Castelsardo a 65 km, Porto: Porto Torres a 33 km; Olbia a 147 km, Aeroporto: Alghero Fertilia a 51 km; Olbia Costa Smeralda a 147 km.

SISTEMAZIONE: 62 ampie camere, totalmente rinnovate, immerse nel verde. Dispongono tutte di aria condizionata autonoma, tv, cassaforte, mini-frigo, asciugacapelli e servizi. Si dividono in camere doppie, matrimoniali, triple e quadruple con letto a castello. Inoltre, possibilità di sistemazione in camere Family, da 3 a 5 posti letto, composte da due camere distinte con unico bagno; tra queste anche 2 meravigliose Suite panoramiche con terrazzo e vista mare. Tutte le camere dispongono di un dehors privato e attrezzato.

RISTORAZIONE FORMULA CLUB ESSE: Il nostro servizio è sempre a buffet e consente a tutti i nostri ospiti il massimo della libertà e creatività nell'abbinare i sapori e le quantità al proprio gusto personale. Ogni giorno proponiamo piatti regionali e internazionali, con una ampia scelta di antipasti, primi, secondi, contorni, vera pizza italiana, frutta, dolce. Serate a tema e serata tipica sarda. Sono sempre inclusi senza alcun supplemento a pranzo e a cena acqua microfiltrata, vino bianco e rosso della casa, birra chiara. È inoltre disponibile una selezione di vini locali. **Intolleranze:** Le caratteristiche strutturali delle nostre cucine non ci consentono di garantire l'assenza assoluta di contaminazioni per alcun tipo di intolleranza, né di adattare i menù a singole allergie. In ogni caso, in tutti i nostri ristoranti centrali, disponiamo di un assortimento base di alimenti senza glutine, senza lattosio e senza uova che il nostro personale di cucina e di sala, costantemente formato sul tema, potrà proporvi quotidianamente. Per i bambini ogni giorno: **RistoMini "Banchetto dell'Eroe":** menù speciale per i bambini che possono pranzare insieme allo staff del "Hero Camp" nell'area apposita presso il Club Esse Roccaruja. Biberoneria: area attrezzata, dedicata ai piccoli fino a 3 anni, accessibile dalle 07.30 alle 23.30, dove mamme e papà possono cucinare le pappe e trovare i principali alimenti base preparati freschi selezionati (brodo di carne/verdura/pesce, passato di verdure, pastina, formaggio grattugiato, latte UHT intero e parzialmente scremato, yogurt, formaggini, frutta di stagione).

VACANZA "ESSE PLUS": Formula pensata per chi in vacanza ama viziarsi concedendosi qualche comodità in più. Include: Welcome Lunch (possibilità di pranzo gratuito nel giorno di arrivo); check in prioritario (fast-lane) e consegna camera entro le 14; late check out (con possibilità di tenere la camera fino alle ore 12.00) al termine del soggiorno; assegnazione prioritaria del tavolo al ristorante; omaggio della fornitura iniziale del frigo bar; assegnazione in spiaggia dell'ombrellone con un lettino e una sdraio, dalla seconda fila, per tutta la durata del soggiorno, nolo gratuito del telo mare con cambio giornaliero; Lunch Around, possibilità di pranzare presso un qualsiasi Club Esse in Sardegna, previa prenotazione e disponibilità (valido solo prenotando in pensione completa).

SERVIZI, ATTREZZATURE E SPORT: Ristorante con tetto interamente apribile (cena sotto le stelle) su due terrazze immerse nel verde, Reception, Hall, Piscina con area benessere, Idromassaggio e ampia vasca per i più piccoli, Music bar a bordo piscina, Wi-Fi nelle aree comuni, 2 aree parcheggio esterne riservate (non custodite), Club House presso il Club Esse Roccaruja, Sala Tv, Servizio navetta ad orari prestabiliti, Nolo teli mare e passeggini (da segnalare al momento della prenotazione), Libero accesso alle attività del Club Esse Roccaruja con tornei sportivi, parco giochi, bazar, teatro per spettacoli serali, Possibilità di noleggio gommoni e ricco programma di escursioni per la vicina isola dell'Asinara, per Alghero, per l'arcipelago de La Maddalena e altre ancora, tutte con partenza diretta dall'hotel, Centro Diving.

SPIAGGIA: attrezzata con beach volley e beach tennis. Dista 650 mt dall'hotel ed è raggiungibile con navetta gratuita. Disponibilità per ogni camera di un ombrellone con una sdraio ed un lettino senza assegnazione a partire dalla seconda fila. Prima fila a pagamento in loco. Animazione e Intrattenimento: il vasto Centro Vacanze Roccaruja (del quale fa parte il Club Esse Sporting) gode di ampi spazi perfettamente funzionali alle attività. Il sorriso contagioso dell'equipe di animazione accompagna i nostri ospiti per l'intera vacanza con un ricco programma di intrattenimento, sport e spettacolo che coniuga relax e divertimento in un clima di allegria e condivisione. Bambini e ragazzi: Il pinguino "Pink Hero", la mascotte arrivata dal freddo, aspetta i nostri piccoli eroi per intrattenerli con attività ludiche, artistiche e sportive e sensibilizzarli sui temi dell'ecologia. "Hero Camp" (dai 3 ai 13 anni ulteriormente diviso per fasce di età) dalle 9,30 alle 18,30 permette ai nostri piccoli amici di vivere una vacanza nella vacanza, con assistenza specializzata, area giochi attrezzata, laboratorio-teatro dei piccoli, ludoteca con giochi, videoteca e area relax per il riposino pomeridiano. "Young Club" (dai 13 ai 18 anni) con ritrovo giornaliero per le attività sportive, balli, giochi e tornei, giochi di ruolo e di società. Settimane Shiatsu: dal 11 giugno al 9 luglio e dal 3 al 17 settembre, la Himawari, prestigiosa Scuola di Formazione di Shiatsu certificata, terrà corsi gratuiti settimanali per tutti gli ospiti, con rilascio di attestato finale.

TESSERA CLUB "ESSE CARD": Obbligatoria dai 3 anni, da pagare in loco. Include attività Hero Camp, Young Club, animazione ed intrattenimento. Accesso alla piscina e alla spiaggia attrezzata con ombrelloni lettini e sdraio (dalla seconda fila, prima fila a pagamento), fitness, acquagym, beach volley, beach tennis, calcetto, uso delle canoe, balli di gruppo, spettacoli serali. Infant Card: Obbligatoria da 0 a 3 anni, da pagare in loco. Include l'utilizzo della culla e l'uso della biberoneria (alimenti di base forniti) con accesso dalle 07,30 alle 23,30. Eventuale seconda culla solo su richiesta. Animali domestici: Ammessi uno per camera di piccola taglia (max 20 kg), previa richiesta in fase di prenotazione. Non ammessi nelle zone comuni e nel ristorante. Supplemento spese obbligatorio di 10 euro al giorno da pagare in loco.

IMPORTANTE: Per l'utilizzo esclusivo dei servizi proposti sarà richiesto di indossare un braccialetto colorato da polso per tutta la durata del soggiorno.

ARRIVI E PARTENZE: "check in" dopo le ore 16 e "check out" entro le ore 10. INIZIO E FINE SOGGIORNO: martedì e/o venerdì. Sono ammessi anche gli altri giorni della settimana fino ad esaurimento di disponibilità. (inizio soggiorno dalla cena).

SOGGIORNO MINIMO: nessuna limitazione ai soggiorni brevi infrasettimanali, minimo 4 pernottamenti includendo il venerdì e/o il sabato, minimo 7 notti per tutte le prenotazioni che includono, anche parzialmente, il periodo dal 16/07 al 03/09.
I limiti di età si intendono sempre per anni non compiuti al momento della data di inizio soggiorno (obbligatorio documento di identità).

QUOTE A PERSONA IN PENSIONE COMPLETA – BEVANDE INCLUSE

7 NOTTI CON NAVE INCLUSA			SOLO SOGGIORNO SETTIMANA SUPPLEMENTARE				RIDUZIONI LETTO AGGIUNTO		
PERIODI	SMILE PRICE (***)	STANDARD PRICE	PERIODI	NOTTI	SMILE PRICE (***)	STANDARD PRICE	3° LETTO 3/13 ANNI	4°/5° LETTO (**) 3/13 ANNI	3°/4°/5° LETTO (**) DAI 13 ANNI
31/05 – 07/06	550	600	31/05 – 07/06	7	550	600	75% (*)	50%	25%
04/06 – 11/06	630	700	04/06 – 11/06	7	630	700	75% (*)	50%	25%
11/06 – 18/06	770	840	11/06 – 18/06	7	770	840	75% (*)	50%	25%
18/06 – 25/06	875	945	18/06 – 25/06	7	875	945	75% (*)	50%	25%
25/06 – 02/07	980	1.085	25/06 – 02/07	7	980	1.085	75% (*)	50%	25%
02/07 – 09/07	1.050	1.155	02/07 – 09/07	7	1.050	1.155	75% (*)	50%	25%
09/07 – 16/07	1.050	1.155	09/07 – 16/07	7	1.050	1.155	75% (*)	50%	25%
16/07 – 23/07	1.155	1.260	16/07 – 23/07	7	1.155	1.260	75% (*)	50%	25%
23/07 – 30/07	1.155	1.260	23/07 – 30/07	7	1.155	1.260	75% (*)	50%	25%
30/07 – 06/08	1.225	1.330	30/07 – 06/08	7	1.225	1.330	75% (*)	50%	25%
06/08 – 13/08	1.330	1.470	06/08 – 13/08	7	1.330	1.470	75% (*)	50%	25%
13/08 – 20/08	1.470	1.610	13/08 – 20/08	7	1.470	1.610	75% (*)	50%	25%
20/08 – 27/08	1.295	1.435	20/08 – 27/08	7	1.295	1.435	75% (*)	50%	25%
27/08 – 03/09	1.050	1.155	27/08 – 03/09	7	1.050	1.155	75% (*)	50%	25%
03/09 – 10/09	840	910	03/09 – 10/09	7	840	910	75% (*)	50%	25%
10/09 – 17/09	700	770	10/09 – 17/09	7	700	770	75% (*)	50%	25%
17/09 – 24/09	525	560	17/09 – 24/09	7	525	560	75% (*)	50%	25%

PACCHETTI NAVE INCLUSA 10/11 NOTTI - PENSIONE COMPLETA – BEVANDE AI PASTI INCLUSE

PERIODI (MAR-VEN)	NOTTI	SMILE PRICE (***)	STANDARD PRICE	PERIODI (VEN-MAR)	NOTTI	SMILE PRICE (***)	STANDARD PRICE	3° LETTO 3/13 ANNI	4°/5° LETTO (**) 3/13 ANNI	3°/4°/5° LETTO (**) DAI 13 ANNI
31/05 – 10/06	10	820	900	07/06 – 18/06	11	1.130	1.240	75% (*)	50%	25%
04/06 – 14/06	10	960	1.060	14/06 – 25/06	11	1.315	1.425	75% (*)	50%	25%
11/06 – 21/06	10	1.145	1.380	21/06 – 02/07	11	1.480	1.625	75% (*)	50%	25%
18/06 – 28/06	10	1.295	1.410	28/06 – 09/07	11	1.610	1.775	75% (*)	50%	25%
25/06 – 05/07	10	1.430	1.580	05/07 – 16/07	11	1.650	1.815	75% (*)	50%	25%
02/07 – 12/07	10	1.500	1.650	12/07 – 23/07	11	1.755	1.920	75% (*)	50%	25%
09/07 – 19/07	10	1.545	1.695	19/07 – 30/07	11	1.815	1.980	75% (*)	50%	25%
16/07 – 26/07	10	1.650	1.800	26/07 – 06/08	11	1.885	2.050	75% (*)	50%	25%
23/07 – 02/08	10	1.680	1.830	02/08 – 13/08	11	2.030	2.230	75% (*)	50%	25%
30/07 – 09/08	10	1.795	1.960	09/08 – 20/08	11	2.230	2.450	75% (*)	50%	25%
06/08 – 16/08	10	1.960	2.160	16/08 – 27/08	11	2.135	2.355	75% (*)	50%	25%
13/08 – 23/08	10	2.025	2.225	23/08 – 03/09	11	1.790	1.975	75% (*)	50%	25%
20/08 – 30/08	10	1.745	1.930	30/08 – 10/09	11	1.440	1.570	75% (*)	50%	25%
27/08 – 06/09	10	1.410	1.545	06/09 – 17/09	11	1.180	1.290	75% (*)	50%	25%
03/09 – 13/09	10	1.140	1.240	13/09 – 24/09	11	925	1.000	75% (*)	50%	25%

LA QUOTA CON NAVE INCLUDE: soggiorno + nave diurna (sistemazione passaggio ponte) per Olbia/Golfo Aranci

AUTO AL SEGUITO INCLUSA A/R (lungh.Max 5 metri, altezza max 1.90/2.20 Metri secondo la compagnia prescelta - No camper-furgoni-jeep-minibus), **minimo 2 quote intere paganti**, con le seguenti compagnie marittime:

GRIMALDI LINES - CORSE DIURNE E NOTTURNE DA LIVORNO: Livorno-Olbia-Livorno; **MOBY - CORSE DIURNE E NOTTURNE DA LIVORNO:** Livorno-Olbia-Livorno; **SARDINIA FERRIES - CORSE DIURNE E NOTTURNE DA LIVORNO:** Livorno-Golfo Aranci-Livorno; **GRIMALDI LINES - CORSE DA CIVITAVECCHIA** (notturna in andata-diurna in ritorno): Civitavecchia-Olbia-Civitavecchia; **TIRRENIA - CORSE DIURNE E NOTTURNE DA CIVITAVECCHIA:** Civitavecchia-Olbia-Civitavecchia; Grimaldi Lines da civitavecchia - Civitavecchia-Porto Torres-Civitavecchia; Tirrenia e Gnv corse notturne A/R da Genova per Olbia e Porto Torres.

CONTRIBUTO FISSO PER TUTTE LE COMPAGNIE MARITTIME: EURO 135 A CAMERA.
SUPPL. OBBLIGATORIO CORSE NOTTURNE PER TUTTE LE COMPAGNIE MARITTIME EURO 25 A TRATTA A CAMERA. (Sistemazione poltrone fino ad esaurimento, altrimenti passaggio ponte)
SUPPLEMENTO ALTA STAGIONE: EURO 150 A CAMERA (PARTENZE COMPRESE DAL 31/07/2024 SERA A TUTTO IL 23/08/2024)
SUPPLEMENTI FACOLTATIVI CORSE NOTTURNE A TRATTA: EURO 100 PER CABINA DOPPIA INTERNA; EURO 150 PER CABINA DOPPIA ESTERNA; EURO 125 PER CABINA TRIPLA/QUADRUPLA INTERNA; EURO 175 PER CABINA TRIPLA/QUADRULA ESTERNA.
NON DISPONIBILI ALLE SUDDETTE TARIFFE PER PARTENZE COMPRESE DAL 31/07/2024 SERA AL 23/08/2024 sera (sara' comunque possibile prenotarle con quotazioni ad hoc).

DATI OBBLIGATORI NECESSARI ALLA PRENOTAZIONE: luogo e date di nascita di tutti i passeggeri, modello auto e targa, un numero di cellulare. **TUTTI I PASSEGGERI (COMPRESI I BAMBINI DI TUTTE LE ETÀ) DOVRANNO PRESENTARSI ALL IMBARCO CON UN DOCUMENTO DI RICONOSCIMENTO CON FOTO VALIDO (C.IDENTITÀ, PATENTE O PASSAPORTO).**

N.B.: ORARI E OPERATIVI COME DA SITI UFFICIALI DELLE COMPAGNIE MARITTIME.

(*) PRENOTA PRIMA AL 31/03/2024: 3° LETTO 3/13 ANNI GRATIS
DAL 01/04/2024 3° LETTO CHD 3/13 ANNI VERRA' APPLICATA RIDUZIONE -75%
PRENOTA PRIMA "COPPIE": PER PRENOTAZIONI CONFERMATE ENTRO IL 31/03 RIDUZIONE -5%
IN CAMERA DOPPIA/MATRIMONIALE (ANCHE CON INFANT 0/3 ANNI).

(**) 4° LETTO A CASTELLO / 5° LETTO DISPONIBILE SOLO NELLE FAMILY CON RELATIVO SUPPLEMENTO.
(***) SMILE PRICE: TARIFFA PROMOZIONALE DISPONIBILE SU UN NUMERO LIMITATO DI CAMERE.

INFANT CARD: obbligatoria da 0 a 3 anni,10 euro al giorno da pagare in loco. Include l'utilizzo della culla e l'uso della biberoneria (alimenti di base forniti) con accesso dalle 07,30 alle 23,30. Eventuale seconda culla solo su richiesta.
RIDUZIONE MEZZA PENSIONE: euro 8 al giorno a persona (riduzioni da tabella);
SUPPLEMENTO CAMERE FAMILY: composte da due camere con unico bagno, 4 e 5 posti letto, euro 35 al giorno a camera (disponibile anche per tre occupanti con un minimo di 2,5 quote).
SUPPLEMENTO CAMERE FAMILY PANORAMICHE: composte come le family, ma con vista spettacolare sulla baia e terrazzo, euro 70 al giorno a camera.
SUPPLEMENTO DOPPIA USO SINGOLA: +35% di supplemento in tutti i periodi (su richiesta, salvo disponibilità);
SUPPLEMENTO ESSE PLUS (DA PAGARE IN AGENZIA): euro 40 al giorno a camera;
SPECIALE ADULTO CON BAMBINO: un adulto con un bambino 3/18 anni in camera doppia pagano 1,75 quote in solo soggiorno, 1,80 quote con nave gratis.
TESSERA CLUB "ESSE CARD": dal 31/05 al 29/09 obbligatoria dai 3 anni, 7 euro al giorno a persona da pagare in loco.
ANIMALI DOMESTICI: supplemento spese obbligatorio euro 10 euro al giorno da pagare in loco. Ammessi uno per camera di piccola taglia (max 20 kg), previa richiesta in fase di prenotazione. Non ammessi nelle zone comuni e nel ristorante.

TASSA DI SOGGIORNO: i Comuni Italiani hanno la facoltà di applicare la tassa di soggiorno. Detta tassa non è prevista nelle quote riportate in tabella. Se applicata, dovrà eventualmente essere pagata dal cliente direttamente in hotel.

Il mancato utilizzo dei servizi non esenta gli ospiti dal pagamento obbligatorio della esse card e della infant card.

L'età dei bambini si intende sempre non compiuta.

novità

LE TONNARE DI STINTINO *Beach Resort* ****

LOCALITÀ: *Stintino - Le Saline*

VAI ALLA **PAGINA STRUTTURA** CLICCA QUI

VAI ALLA **PAGINA DEL SITO** CLICCA QUI

POSIZIONE: Le Tonnare di Stintino è un suggestivo villaggio turistico unico nel suo genere, abilmente realizzato dalla ristrutturazione di un antico stabilimento di lavorazione del tonno, che ha rappresentato il cuore pulsante della cittadina di Stintino, fin dalle sue origini, nel lontano 1885, quando qui si stabilirono i pescatori dell'Asinara in seguito alla realizzazione dell'isola carceraria. In posizione panoramica ed esclusiva il Villaggio si sviluppa in orizzontale, su una vasta area di circa 15 ettari direttamente su un tratto di mare meraviglioso.

COME ARRIVARE: Le Tonnare dista 48 km dall'aeroporto di Alghero e Olbia a 155 km. Il porto di Olbia si trova a 150 km, quello di Golfo Aranci a 174 km e quello di porto Torres a 32 km.

DESCRIZIONE E SERVIZI: Le Tonnare dispone di 165 camere molto ampie, situate in parte nel corpo centrale, a due piani, e in parte nelle costruzioni intorno alla grande piscina e sono circondate da una vegetazione rigogliosa di oleandri e cactus. La tipologia delle camere può essere **Standard** (2/3/4/5 persone) al piano terra o al primo piano, con piccolo patio o terrazzino, alcune con soppalco e doppio ambiente. **Standard Family** (per unità familiari di 4/5 persone) disposte su due piani con camera da letto e camera doppia nel soppalco a vista. Comodo bagno privato con doccia e asciugacapelli. **Junior Suite** (2/4 persone): Spaziose camere doppio ambiente con un letto matrimoniale e due letti singoli e salottino, situate al piano terra e con soppalco da cui si accede ad un ampio terrazzo attrezzato a solarium privato per godere del sole della Sardegna in relax e riservatezza. Confortevoli e con arredi tipici sono disponibili vista mare e vista giardino. Tutte le camere hanno aria condizionata indipendente, Tv, telefono, cassetta di sicurezza e minifrigo con riempimento a richiesta.

Ristoranti: Il ristorante a buffet **"La Terrazza"** offre piatti di cucina locale e internazionale, friggitoria e pizzeria, oltre al ricco buffet di antipasti, contorni e dolci. Il nostro servizio è sempre a buffet e consente a tutti i nostri ospiti il massimo della libertà e creatività nell'abbinare i sapori e le quantità al proprio gusto personale. Ogni giorno proponiamo piatti regionali e internazionali, con ampia scelta di antipasti, primi, secondi, contorni, vera pizza italiana, frutta, dolce. Serate a tema. Sono sempre inclusi a pranzo e a cena acqua, vino bianco e rosso della casa. È inoltre disponibile a pagamento una selezione di vini locali e nazionali. Il nostro personale è formato per preparare gli alimenti per le diverse intolleranze alimentari, prodotti principali forniti. **Bar:** Il "Bar Centrale" è il cuore del Resort durante il giorno e la sera. Il chiosco bar annesso alla piscina offre la possibilità di bevande refrigeranti durante gli orari di apertura della piscina stessa.

Servizi: Ampio parcheggio non custodito. Reception 24h, hall. Grande piscina suddivisa in 3 ampie sezioni, ognuna di diversa profondità, e di cui una riservata ai bambini. Chiosco Bar situato a fianco della piscina. Free WI-FI presso le aree del ricevimento. Bazar con tabacchi e giornali, boutique, artigianato e abbigliamento. Area sportiva con campi da tennis, campo da calcetto, campi da pallavolo, campo da bocce, campo da beach volley, canoe, giochi per bambini. L'uso delle attrezzature sportive è gratuito, previa prenotazione. Possibilità di noleggio di gommoni, autovetture, scooter e biciclette. Ricco programma di escursioni. Nolo teli mare e passeggini.

Spiaggia: Situata di fronte alla struttura, la spiaggia è costituita da sabbia e ciottoli, ed è attrezzata con ombrelloni, lettini e sdraio, fino ad esaurimento. A pochi km si trovano le famose spiagge "La Pelosa", "Il Gabbiano" e "Le Saline".

INTRATTENIMENTO: Un'esperta équipe d'animazione completa l'offerta con: corsi sportivi collettivi gratuiti, individuali a pagamento; spettacoli serali; feste e serate a tema; tornei sociali; serate danzanti. Mini e Junior club: Attenzioni particolari saranno dedicate alle fasce d'età dei più giovani: Baby e mini club 3/12 anni con programma personalizzato d'animazione e attività ludico - sportive ad orari prestabiliti, Junior club 13/17 anni con programma settimanale interamente dedicato.

TESSERA CLUB: (Obbligatoria dai 3 anni compiuti), dà diritto a: servizi di animazione, utilizzo piscine, utilizzo di tutte le attrezzature sportive e ricreative, Mini Club e Junior Club, accesso WI-FI nelle zone comuni.
Carte di credito: Accettate le maggiori in uso. Vasta gamma di proposte per escursioni (extra, a pagamento).

ANIMALI: ammessi uno per camera, di piccola taglia (max 20 Kg), con limitazioni nelle zone comuni e contributo spese obbligatorio di igienizzazione finale.

Soggiorni: Le camere verranno assegnate dalle ore 17,00 all'arrivo e dovranno essere liberate entro le ore 10,00 alla partenza.

QUOTE A PERSONA BEVANDE INCLUSE AI PASTI (acqua e vino in caraffa) - SISTEMAZIONE CAMERA STANDARD

		LISTINO CON NAVE		LISTINO SOLO SOGGIORNO		RIDUZIONI LETTO AGGIUNTO			
PERIODI	NOTTI	HBB	FBB	HBB	FBB	3° LETTO 3/13 ANNI	3°LETTO 13/18 ENTRO 31/05	4°/5° LETTO 3/18 ANNI	3°/4°/5° LETTO DAI 18 ANNI
14/06 – 21/06	7	560	630	560	630	GRATIS	GRATIS*	50%	25%
21/06 – 28/06	7	665	735	665	735	GRATIS	GRATIS*	50%	25%
28/06 – 05/07	7	735	805	735	805	GRATIS	GRATIS*	50%	25%
05/07 – 12/07	7	805	875	805	875	GRATIS	GRATIS*	50%	25%
12/07 – 19/07	7	805	875	805	875	GRATIS	GRATIS*	50%	25%
19/07 – 26/07	7	875	945	875	945	GRATIS	GRATIS*	50%	25%
26/07 – 02/08	7	875	945	875	945	GRATIS	GRATIS*	50%	25%
02/08 – 09/08	7	980	1.050	980	1.050	GRATIS	GRATIS*	50%	25%
09/08 – 16/08	7	1.190	1.260	1.190	1.260	GRATIS	GRATIS*	50%	25%
16/08 – 23/08	7	1.190	1.260	1.190	1.260	GRATIS	GRATIS*	50%	25%
23/08 – 30/08	7	980	1.050	980	1.050	GRATIS	GRATIS*	50%	25%
30/08 – 06/09	7	735	805	735	805	GRATIS	GRATIS*	50%	25%
06/09 – 13/09	7	560	630	560	630	GRATIS	GRATIS*	50%	25%
13/09 – 20/09	7	455	525	455	525	GRATIS	GRATIS*	50%	25%
17/09 – 24/09	7	455	525	455	525	GRATIS	GRATIS*	50%	25%

PACCHETTI CON NAVE + AUTO O IN SOLO SOGGIORNO - 10/11 NOTTI IN CAMERA STANDARD

PERIODI (VEN-MAR)	NOTTI	CON NAVE		SOLO SOGGIORNO		PERIODI (MAR-VEN)	NOTTI	CON NAVE		SOLO SOGGIORNO		RIDUZIONI LETTO AGGIUNTO			
		HBB	FBB	HBB	FBB		(MAR-VEN)	HBB	FBB	HBB	FBB	3° LETTO 3/13 ANNI	3°LETTO 13/18 ENTRO 31/05	4°/5° LETTO 3/18 ANNI	3°/4°/5° LETTO DAI 18 ANNI
14/06 – 25/06	11	940	1.050	940	1.050	18/06 - °24/06	10	845	945	845	945	GRATIS	GRATIS *	50%	25%
21/06 – 02/07	11	1.085	1.195	1.085	1.195	18/06 – 28/06	10	905	1.005	905	1.005	GRATIS	GRATIS *	50%	25%
28/06 – 09/07	11	1.195	1.305	1.195	1.305	25/06 – 05/07	10	1.020	1.120	1.020	1.120	GRATIS	GRATIS *	50%	25%
05/07 – 16/07	11	1.265	1.375	1.265	1.375	02/07 – 12/07	10	1.120	1.220	1.120	1.220	GRATIS	GRATIS *	50%	25%
12/07 – 23/07	11	1.305	1.415	1.305	1.415	09/07 – 19/07	10	1.150	1.250	1.150	1.250	GRATIS	GRATIS *	50%	25%
19/07 – 30/07	11	1.375	1.485	1.375	1.485	16/07 – 26/07	10	1.220	1.320	1.220	1.320	GRATIS	GRATIS *	50%	25%
26/07 – 06/08	11	1.435	1.545	1.435	1.545	23/07 – 02/08	10	1.250	1.350	1.250	1.350	GRATIS	GRATIS *	50%	25%
02/08 – 13/08	11	1.660	1.770	1.660	1.770	30/07 – 09/08	10	1.355	1.455	1.355	1.455	GRATIS	GRATIS*	50%	25%
09/08 – 20/08	11	1.870	1.980	1.870	1.980	06/08 – 16/08	10	1.610	1.710	1.610	1.710	GRATIS	GRATIS*	50%	25%
16/08 – 27/08	11	1.750	1.860	1.750	1.860	13/08 – 23/08	10	1.700	1.800	1.700	1.800	GRATIS	GRATIS*	50%	25%
23/08 – 03/09	11	1.400	1.510	1.400	1.510	20/08 – 30/08	10	1.490	1.590	1.490	1.590	GRATIS	GRATIS*	50%	25%
30/08 – 10/09	11	1.055	1.165	1.055	1.165	27/08 – 06/09	10	1.155	1.255	1.155	1.255	GRATIS	GRATIS*	50%	25%
06/09 – 17/09	11	820	930	820	930	03/09 – 13/09	10	875	975	875	975	GRATIS	GRATIS*	50%	25%
13/09 – 24/09	11	715	825	715	825	10/09 – 20/09	10	695	795	695	795	GRATIS	GRATIS*	50%	25%

LA QUOTA CON NAVE INCLUDE: soggiorno + nave diurna (sistemazione passaggio ponte) per Olbia/Golfo Aranci

AUTO AL SEGUITO INCLUSA A/R (lungh.Max 5 metri, altezza max 1.90/2.20 Metri secondo la compagnia prescelta - No camper-furgoni-jeep-minibus), **minimo 2 quote intere paganti**, con le seguenti compagnie marittime:

GRIMALDI LINES - CORSE DIURNE E NOTTURNE DA LIVORNO: Livorno-Olbia-Livorno; **MOBY - CORSE DIURNE E NOTTURNE DA LIVORNO:** Livorno-Olbia-Livorno; **SARDINIA FERRIES - CORSE DIURNE E NOTTURNE DA LIVORNO:** Livorno-Golfo Aranci-Livorno; **GRIMALDI LINES - CORSE DA CIVITAVECCHIA** (notturna in andata-diurna in ritorno): Civitavecchia-Olbia-Civitavecchia; **TIRRENIA - CORSE DIURNE E NOTTURNE DA CIVITAVECCHIA:** Civitavecchia-Olbia-Civitavecchia; Grimaldi Lines da civitavecchia - Civitavecchia-Porto Torres-Civitavecchia; Tirrenia e Gnv corse notturne A/R da Genova per Olbia e Porto Torres.

CONTRIBUTO FISSO PER TUTTE LE COMPAGNIE MARITTIME: EURO 135 A CAMERA.
SUPPL. OBBLIGATORIO CORSE NOTTURNE PER TUTTE LE COMPAGNIE MARITTIME EURO 25 A TRATTA A CAMERA. (Sistemazione poltrone fino ad esaurimento, altrimenti passaggio ponte)
SUPPLEMENTO ALTA STAGIONE: EURO 150 A CAMERA (PARTENZE COMPRESE DAL 31/07/2024 SERA A TUTTO IL 23/08/2024)
SUPPLEMENTI FACOLTATIVI CORSE NOTTURNE A TRATTA: EURO 100 PER CABINA DOPPIA INTERNA; EURO 150 PER CABINA DOPPIA ESTERNA; EURO 125 PER CABINA TRIPLA/QUADRUPLA INTERNA; EURO 175 PER CABINA TRIPLA/QUADRULA ESTERNA.
NON DISPONIBILI ALLE SUDDETTE TARIFFE PER PARTENZE COMPRESE DAL 31/07/2024 SERA AL 23/08/2024 sera (sara' comunque possibile prenotarle con quotazioni ad hoc).

DATI OBBLIGATORI NECESSARI ALLA PRENOTAZIONE: luogo e date di nascita di tutti i passeggeri, modello auto e targa, un numero di cellulare. **TUTTI I PASSEGGERI (COMPRESI I BAMBINI DI TUTTE LE ETÀ) DOVRANNO PRESENTARSI ALL IMBARCO CON UN DOCUMENTO DI RICONOSCIMENTO CON FOTO VALIDO (C.IDENTITÀ, PATENTE O PASSAPORTO).**

N.B.: ORARI E OPERATIVI COME DA SITI UFFICIALI DELLE COMPAGNIE MARITTIME.

(*) PRENOTA PRIMA OTA VIAGGI: 3° LETTO 13/18 ANNI GRATUITO PER PRENOTAZIONI ENTRO 31/05/2024,
DAL 01/06 VERRÀ APPLICATA RIDUZIONE -50% PER CHD 13/18 ANNI

°ATT. 14/06-24/06: VEN/LUN

BABY CARD: obbligatoria per infant 0/3 anni n.c. € 10,00 al giorno, include culla e accesso alla biberoneria (da regolare in loco)
CAMERA DOPPIA USO SINGOLA: + 30% per tutti i periodi
CAMERA VISTA MARE (SU RICHIESTA): Euro 20,00 al giorno a camera

SPECIALE JUNIOR SUITE (SU RICHIESTA): 2 adulti + 3°/4° letto fino a 18 anni non compiuti sconto del 50%, 3°/4° letto dai 18 anni sconto del 25%.
SISTEMAZIONE IN JUNIOR SUITE 2 PAX: MINIMO 2,50 QUOTE.
SPECIALE ADULTO CON BAMBINO: UN ADULTO CON UN BAMBINO 3/18 ANNI IN CAMERA DOPPIA PAGANO 1,5 QUOTE IN SOLO SOGGIORNO, 1,80 QUOTE CON NAVE GRATIS;
ANIMALI: Supplemento animali di piccola taglia euro 10,00 al giorno
TESSERA CLUB: obbligatoria dai 3 anni € 7,00 a persona al giorno (da regolare in loco)

L'età dei bambini si intende sempre non compiuta.

novità

MARINA MANNA *Villaggio* ***

LOCALITÀ: *Valledoria*

VAI ALLA **PAGINA STRUTTURA** CLICCA QUI

VAI ALLA **PAGINA DEL SITO** CLICCA QUI

POSIZIONE: Village Club Situato nel Golfo dell'Asinara, ai margini di una pineta che lo separa dal mare, a circa 1 km dal centro e 12 km da Castelsardo, base ideale per escursioni lungo tutta la costa nord dell'Isola.
COME ARRIVARE: in nave: Porto di Porto Torres a ca. 40 km. / Porto di Olbia a ca 90 km - In aereo: Aeroporto di Alghero a ca 75 km. In auto: Partendo da Porto Torres si prosegue per Sassari in direzione mare raggiungendo Valledoria in circa un'ora. Da Olbia si può percorrere la statale SS 127 in direzione Sassari seguendo le indicazioni per Valledoria un tragitto di circa un'ora e mezza.

DESCRIZIONE E SERVIZI: Il Villaggio è pensato per chi desidera una vacanza in libertà, a pochi minuti a piedi dal meraviglioso mare che bagna le coste della Sardegna, rilassante per gli adulti e divertente per i bambini, con uno staff cordiale e attento alle esigenze del cliente. **Camere:** la struttura è composta di 60 unità abitative, di cui 38 camere di circa 16/18mq (per 2/3persone), con aria condizionata, tutte con patio o balcone. Decorate in stile marinaro tutte arredate in modo semplice ed essenziale, sono direttamente affacciate sul verde giardino. Le Family 20mq (4 persone), sono tutte composte da camera matrimoniale e living con divano letto. Dispongono tutte di frigo, cassaforte, Tv, doccia, asciugacapelli, patio o balcone attrezzati. Alcune sistemazioni sono comprese in un'area verde con pineta a soli 400 metri dal mare.

RISTORANTI E BAR: Il Marina Manna Club Village dispone di due accoglienti zone interne ed una spaziosa zona esterna. Il ristorante offre un menù ispirato alla cucina mediterranea, con un occhio di riguardo ai sapori della cucina sarda, da non perdere le serate con piatti tipici di Valledoria e le serate tema. Il pranzo e la cena sono interamente a buffet, con bevande incluse ai pasti (0.5 di acqua e 0.25 di vino o 0.20 di birra a persona a pasto), nella sala per gli ospiti e alla carta nella veranda che dà sul parco giochi. Per tutti gli ospiti la colazione è a buffet. Il ristorante e la sua veranda sono stati rinnovati di recente. A pagamento possibilità di cenare presso la pizzeria con forno a legna. Celiachia/Intolleranze: Il ristorante non fornisce servizi per intolleranze / celiachia.

BAR: L'area piscina del villaggio comprende nelle immediate vicinanze anche un american bar e una gelateria, l'occasione ideale per un drink o un cocktail serale, per un gelato o uno snack veloce.

SERVIZI: a disposizione una piazzetta e un locale con musica dal vivo, parcheggio interno non custodito, wi-fi gratuito negli spazi comuni, a pagamento escursioni, noleggio moto e biciclette, diving center, maneggio e scuola surf nelle vicinanze.

SPIAGGIA: a circa 400 metri lunghissima spiaggia bianca con sdraio, lettini ed ombrelloni, inclusi, dal 07/06 al 13/09.

ATTIVITÀ: la struttura prevede una bella piscina per adulti e bambini con solarium, circondata dal verde e attrezzata con lettini ed ombrelloni. Nel villaggio è presente una struttura sportiva polifunzionale per partite di calcetto e tennis.

INTRATTENIMENTO: (dal 07/06 al 13/09) Animazione diurna e serale con varie attività (sportive, ping-pong, calcio balilla, giochi in spiaggia) particolarmente dedicato alle famiglie ai giovani e agli amanti della musica e dei balli latino-americani, per i più piccoli un'animazione dedicata, un piccolo parco giochi in cui svagarsi, piscina ed attività pensate e studiate appositamente per loro. Miniclub dai 4 ai 12 anni.

ANIMALI: ammessi di piccola taglia (massimo 10 kg) Euro 10 al giorno, da pagare in loco.

SOGGIORNI: Arrivi e partenze ricadono di venerdì e/o lunedì. Check-in (consegna della camera) dalle ore 17:00, check-out (riconsegna della camera) entro le ore 10:00.

QUOTE A PERSONA IN PENSIONE COMPLETA BEVANDE INCLUSE				RIDUZIONE LETTO AGGIUNTO		
PERIODI	NOTTI	LISTINO NAVE INCLUSA	LISTINO SOLO SOGGIORNO	3° LETTO 4/12 ANNI	4° LETTO 4/ 12 ANNI	3°/4° LETTO DAI 12 ANNI
07/06 – 14/06	7	420	420	GRATIS	50 %	30 %
14/06 – 21/06	7	525	525	GRATIS	50 %	30 %
21/06 – 28/06	7	595	595	GRATIS	50 %	30 %
28/06 – 05/07	7	630	630	GRATIS	50 %	30 %
05/07 – 12/07	7	700	700	GRATIS	50 %	30 %
12/07 – 19/07	7	700	700	GRATIS	50 %	30 %
19/07 – 26/07	7	805	805	GRATIS	50 %	30 %
26/07 – 02/08	7	805	805	GRATIS	50 %	30 %
02/08 – 09/08	7	910	910	GRATIS	50 %	30 %
09/08 – 16/08	7	1.050	1.050	GRATIS	50 %	30 %
16/08 – 23/08	7	1.050	1.050	GRATIS	50 %	30 %
23/08 – 30/08	7	875	875	GRATIS	50 %	30 %
30/08 – 06/09	7	630	630	GRATIS	50 %	30 %
06/09 – 13/09	7	595	595	GRATIS	50 %	30 %
13/09 – 20/09	7	525	525	GRATIS	50 %	30 %

PACCHETTI NAVE INCLUSA 10/11 NOTTI IN PENSIONE COMPLETA – BEVANDE INCLUSE

PERIODI (VEN-LUN)	NOTTI	QUOTE	PERIODI (LUN-VEN)	NOTTI	QUOTE	3° LETTO 4/12 ANNI	4° LETTO 4/12 ANNI	3°/4°LETTO DAI 12 ANNI
07/06 – 17/06	10	645	17/06 – 28/06	11	895	GRATIS	50 %	30 %
14/06 – 24/06	10	780	24/06 – 05/07	11	970	GRATIS	50 %	30 %
21/06 – 01/07	10	865	01/07 – 12/07	11	1.060	GRATIS	50 %	30 %
12/07 – 22/07	10	1.045	22/07 – 02/08	11	1.265	GRATIS	50 %	30 %
02/08 – 12/08	10	1.360	12/08 – 23/08	11	1.650	GRATIS	50 %	30 %
23/08 – 02/09	10	1.145	02/09 – 13/09	11	955	GRATIS	50 %	30 %

LA QUOTA CON NAVE INCLUDE: soggiorno + nave diurna (sistemazione passaggio ponte) per Olbia/ Golfo Aranci

AUTO AL SEGUITO INCLUSA A/R (lungh.Max 5 metri, altezza max 1.90/2.20 Metri secondo la compagnia prescelta - No camper-furgoni-jeep-minibus), **minimo 2 quote intere paganti**, con le seguenti compagnie marittime:

GRIMALDI LINES - CORSE DIURNE E NOTTURNE DA LIVORNO: Livorno-Olbia-Livorno; **MOBY - CORSE DIURNE E NOTTURNE DA LIVORNO:** Livorno-Olbia-Livorno; **SARDINIA FERRIES - CORSE DIURNE E NOTTURNE DA LIVORNO:** Livorno-Golfo Aranci-Livorno; **GRIMALDI LINES - CORSE DA CIVITAVECCHIA** (notturna in andata-diurna in ritorno): Civitavecchia-Olbia-Civitavecchia; **TIRRENIA - CORSE DIURNE E NOTTURNE DA CIVITAVECCHIA:** Civitavecchia-Olbia-Civitavecchia; Grimaldi Lines da civitavecchia - Civitavecchia-Porto Torres-Civitavecchia; Tirrenia e Gnv corse notturne A/R da Genova per Olbia e Porto Torres.

CONTRIBUTO FISSO PER TUTTE LE COMPAGNIE MARITTIME: EURO 135 A CAMERA.
SUPPL. OBBLIGATORIO CORSE NOTTURNE PER TUTTE LE COMPAGNIE MARITTIME EURO 25 A TRATTA A CAMERA. (Sistemazione poltrone fino ad esaurimento, altrimenti passaggio ponte)
SUPPLEMENTO ALTA STAGIONE: EURO 150 A CAMERA (PARTENZE COMPRESE DAL 31/07/2024 SERA A TUTTO IL 23/08/2024)
SUPPLEMENTI FACOLTATIVI CORSE NOTTURNE A TRATTA: EURO 100 PER CABINA DOPPIA INTERNA; EURO 150 PER CABINA DOPPIA ESTERNA; EURO 125 PER CABINA TRIPLA/QUADRUPLA INTERNA; EURO 175 PER CABINA TRIPLA/QUADRULA ESTERNA.
NON DISPONIBILI ALLE SUDDETTE TARIFFE PER PARTENZE COMPRESE DAL 31/07/2024 SERA AL 23/08/2024 sera (sara' comunque possibile prenotarle con quotazioni ad hoc).

DATI OBBLIGATORI NECESSARI ALLA PRENOTAZIONE: luogo e date di nascita di tutti i passeggeri, modello auto e targa, un numero di cellulare. **TUTTI I PASSEGGERI (COMPRESI I BAMBINI DI TUTTE LE ETÀ) DOVRANNO PRESENTARSI ALL IMBARCO CON UN DOCUMENTO DI RICONOSCIMENTO CON FOTO VALIDO (C.IDENTITÀ, PATENTE O PASSAPORTO).**

N.B.: ORARI E OPERATIVI COME DA SITI UFFICIALI DELLE COMPAGNIE MARITTIME.

INFANT 0/4 ANNI: gratis in culla propria o nel letto con i genitori, pasti da buffet inclusi;
CULLA 0/4ANNI: se richiesta euro 10 al giorno da pagare in agenzia;
ANIMALI: su richiesta ammessi di piccola taglia (10 kg) a pagamento euro 10 al giorno, da pagare in loco.
SUPPLEMENTO DOPPIO USO SINGOLA (SU RICHIESTA): 100% dal 06/08 al 23/08 e 50% nei restanti periodi
SISTEMAZIONE BILOCALE FAMILY: 4 posti letto, senza supplemento.

RIDUZIONE 5° LETTO: prevista in sistemazione bilocale family (sempre su richiesta) – riduzione come da tabella
TESSERA CLUB: Euro 7 a persona al giorno a partire dai 4 anni in poi, da pagare in loco.

L'età dei bambini si intende sempre non compiuta.

CLUB ESSE RESIDENCE CAPO D'ORSO

LOCALITÀ: *Palau*

VAI ALLA **PAGINA STRUTTURA** CLICCA QUI

VAI ALLA **PAGINA DEL SITO** CLICCA QUI

POSIZIONE: Il CLUB ESSE RESIDENCE CAPO D'ORSO sorge direttamente sul mare a 500 metri dal centro di Palau, davanti al parco della Maddalena. Il residence è costituito da comodi appartamenti posti nella leggera discesa verso il mare, a 50 metri dalla spiaggia attrezzata.

DISTANZE: Direttamente sul mare; Palau a 500 metri; Santa Teresa Gallura a 24 km; Porto Cervo a 32 km; Porto: Olbia a 42 km; Golfo Aranci a 48 km; Aeroporto: Olbia Costa Smeralda a 44 km.

SISTEMAZIONE: il residence dispone di 25 appartamenti confortevoli e moderni, ubicati in gruppi di villette a due piani con ingresso indipendente, soggiorno con angolo cottura accessoriato, servizi con doccia, TV, patio o balcone. Gli appartamenti dispongono di un condizionatore ubicato in una delle camere o nel soggiorno. Si dividono in BILO fino a 4 posti letto costituiti da soggiorno con angolo cottura e divano letto matrimoniale, e una camera matrimoniale. TRILO "A" fino a 6 posti letto costituiti da soggiorno con angolo cottura e divano letto matrimoniale, una camera matrimoniale, e una cameretta con letto a castello. TRILO "B", costituito come il Trilo "A", ma con doppi servizi.

SERVIZI, ATTREZZATURE E SPORT: Reception 24h presso il Club Esse Posada a 30 m; Hall; Piscina (cuffia obbligatoria); Campo da tennis; Campo da calcetto; Beach Volley; piano bar; Teatro e Bazar; Wi-Fi nelle aree comuni; Parcheggio pubblico esterno non custodito; Servizio lavanderia; Nolo teli mare e passeggini (da segnalare al momento della prenotazione); Possibilità di noleggio di gommoni, autovetture e scooter; Ricco programma di escursioni.

SPIAGGIA: Spiaggia di sabbia con ampia disponibilità di ombrelloni con sdraio e lettini a esaurimento. Attività di animazione e Hero Camp. A 100 metri Bau Bau Palau: spiaggia comunale riservata ai nostri amici a quattro zampe. Animazione e Intrattenimento: Il Club Esse Residence Capo d'Orso è un grande residence con formula club. La struttura gode di ampi spazi perfettamente funzionali alle attività, come la piscina, la spiaggia, il music bar e il teatro. L'equipe di animazione, coinvolgente e non invadente, accompagna i nostri ospiti per l'intera vacanza con un ricco programma di intrattenimento, sport e spettacolo che coniuga relax e divertimento in un clima di allegria e condivisione. Tutti i servizi sono garantiti dal 28 maggio al 1° Ottobre, al di fuori delle date indicate è comunque presente una animazione soft con intrattenimento serale, tornei e fitness.

BAMBINI E RAGAZZI: Il pinguino "Pink Hero", la mascotte arrivata dal freddo, aspetta i nostri piccoli eroi per intrattenerli con attività ludiche, artistiche e sportive e sensibilizzarli sui temi dell'ecologia. "Hero Camp" (dai 3 ai 13 anni ulteriormente diviso per fasce di età) dalle 9,30 alle 18,30 permette ai nostri piccoli amici di vivere una vacanza nella vacanza, con assistenza specializzata e area giochi attrezzata, laboratorio-teatro dei piccoli, ludoteca con giochi, videoteca e area relax per il riposino pomeridiano. "Young Club" (dai 13 ai 18 anni) con ritrovo giornaliero per le attività sportive, balli, giochi e tornei, laboratorio di cabaret, giochi di ruolo e di società.

TESSERA CLUB "ESSE CARD": Obbligatoria dal 28 maggio al 1° ottobre dai 3 anni, da pagare in loco. Include accesso alla piscina (cuffia obbligatoria) e alla spiaggia attrezzata con ombrelloni, sdraio e lettini fino ad esaurimento, attività dell'Hero Camp e Young Club, fitness, acquagym, beach volley, calcetto, uso delle canoe, balli di gruppo, spettacoli serali.

IMPORTANTE: Per l'utilizzo esclusivo dei servizi proposti sarà richiesto di indossare un braccialetto colorato da polso per tutta la durata del soggiorno.

ANIMALI DOMESTICI: Ammessi uno ad appartamento (max 20 Kg), con limitazioni nelle zone comuni e contributo spese obbligatorio Euro 10 al giorno, da pagare in loco. A 100 mt "Bau Bau Palau" spiaggia comunale con servizi personalizzati e libero accesso al mare per tutti i nostri amici a 4 zampe.

ARRIVI E PARTENZE: Martedì/Martedì "Check in" dopo le ore 16 e "check out" entro le ore 10. Soggiorno minimo 7 notti.

QUOTE SETTIMANALI IN APPARTAMENTO

PERIODI	NOTTI	STANDARD PRICE	
		TRILO A	TRILO B
28/05 – 04/06	7	840	980
04/06 – 11/06	7	910	1.050
11/06 – 18/06	7	1.120	1.295
18/06 – 25/06	7	1.260	1.435
25/06 – 02/07	7	1.400	1.575
02/07 – 09/07	7	1.540	1.715
09/07 – 16/07	7	1.540	1.715
16/07 – 23/07	7	1.750	1.925
23/07 – 30/07	7	1.750	1.925
30/07 – 06/08	7	2.100	2.310
06/08 – 13/08	7	2.380	2.590
13/08 – 20/08	7	2.590	2.800
20/08 – 27/08	7	2.240	2.450
27/08 – 03/09	7	1.540	1.715
03/09 – 10/09	7	1.260	1.435
10/09 – 17/09	7	1.120	1.295
17/09 – 24/09	7	910	1.050
24/09 – 01/10	7	770	910

CONTRIBUTI OBBLIGATORI ED EVENTUALI SUPPLEMENTI NAVE:

- CONTRIBUTO NAVE PER AUTO/APPARTAMENTO(MAX 2 ADULTI + 2 CHD FINO a 12 anni + 1 INFANT 0/3 ANNI): EURO 190

LA QUOTA CON NAVE INCLUDE: soggiorno + nave diurna (sistemazione passaggio ponte) per Olbia/Golfo Aranci

AUTO AL SEGUITO INCLUSA A/R (lungh.Max 5 metri, altezza max 1.90/2.20 Metri secondo la compagnia prescelta - No camper-furgoni-jeep-minibus), **minimo 2 quote intere paganti**, con le seguenti compagnie marittime:

GRIMALDI LINES - CORSE DIURNE E NOTTURNE DA LIVORNO: Livorno-Olbia-Livorno; **MOBY - CORSE DIURNE E NOTTURNE DA LIVORNO:** Livorno-Olbia-Livorno; **SARDINIA FERRIES - CORSE DIURNE E NOTTURNE DA LIVORNO:** Livorno-Golfo Aranci-Livorno; **GRIMALDI LINES - CORSE DA CIVITAVECCHIA** (notturna in andata-diurna in ritorno): Civitavecchia-Olbia-Civitavecchia; **TIRRENIA - CORSE DIURNE E NOTTURNE DA CIVITAVECCHIA:** Civitavecchia-Olbia-Civitavecchia; Grimaldi Lines da civitavecchia - Civitavecchia-Porto Torres-Civitavecchia; Tirrenia e Gnv corse notturne A/R da Genova per Olbia e Porto Torres.

CONTRIBUTO FISSO PER TUTTE LE COMPAGNIE MARITTIME: EURO 135 A CAMERA.
SUPPL. OBBLIGATORIO CORSE NOTTURNE PER TUTTE LE COMPAGNIE MARITTIME EURO 25 A TRATTA A CAMERA. (Sistemazione poltrone fino ad esaurimento, altrimenti passaggio ponte)
SUPPLEMENTO ALTA STAGIONE: EURO 150 A CAMERA (PARTENZE COMPRESE DAL 31/07/2024 SERA A TUTTO IL 23/08/2024)
SUPPLEMENTI FACOLTATIVI CORSE NOTTURNE A TRATTA: EURO 100 PER CABINA DOPPIA INTERNA; EURO 150 PER CABINA DOPPIA ESTERNA; EURO 125 PER CABINA TRIPLA/QUADRUPLA INTERNA; EURO 175 PER CABINA TRIPLA/QUADRULA ESTERNA.
NON DISPONIBILI ALLE SUDDETTE TARIFFE PER PARTENZE COMPRESE DAL 31/07/2024 SERA AL 23/08/2024 sera (sara' comunque possibile prenotarle con quotazioni ad hoc).

DATI OBBLIGATORI NECESSARI ALLA PRENOTAZIONE: luogo e date di nascita di tutti i passeggeri, modello auto e targa, un numero di cellulare. **TUTTI I PASSEGGERI (COMPRESI I BAMBINI DI TUTTE LE ETÀ) DOVRANNO PRESENTARSI ALL IMBARCO CON UN DOCUMENTO DI RICONOSCIMENTO CON FOTO VALIDO (C.IDENTITÀ, PATENTE O PASSAPORTO).**

PRENOTA PRIMA ENTRO IL 30/04/2024: SCONTO 5% SULLA TARIFFA

FORFAIT CONSUMI: incluso nella tariffa e comprende luce e gas, biancheria da letto e da bagno (cambio settimanale)
PULIZIA FINALE: euro 50,00 a prescindere dalla durata del soggiorno, obbligatoria da pagare in loco, non include la pulizia dell'angolo cottura che, se necesaria, comportera' l'addebito di ulteriori 50 euro.
CAUZIONE: euro 150 per appartamento restituibile a fine soggiorno;
TESSERA CLUB "ESSE CARD": obbligatoria dal 28/05 al 01/10 dai 3 anni, euro 7 al giorno a persona da pagare in loco.

COSTI IN LOCO FACOLTATIVI:
CULLA: una per appartamento, euro 10 al giorno (da segnalare alla prenotazione);
RIASSETTO GIORNALIERO (ESCLUSO ANGOLO COTTURA): euro 15 al giorno;
CAMBIO BIANCHERIA: letto e bagno euro 15 ad appartamento;
BIANCHERIA DA CUCINA: non fornita e non noleggiabile;
ANIMALI DOMESTICI: ammessi uno per camera (peso max 20 kg), ad eccezione delle zone comuni, euro 10 al giorno da pagare in loco. Ammessi nella spiaggia libera bau bau palau, a 100 mt dalla struttura.

Il mancato utilizzo dei servizi non esenta gli ospiti dal pagamento obbligatorio della esse card.

TASSA DI SOGGIORNO: i Comuni Italiani hanno la facoltà di applicare la tassa di soggiorno. Detta tassa non è prevista nelle quote riportate in tabella. Se applicata, dovrà eventualmente essere pagata dal cliente direttamente in hotel.

Il mancato utilizzo dei servizi non esenta gli ospiti dal pagamento obbligatorio della esse card e della infant card.

L'età dei bambini si intende sempre non compiuta.

novità

MANGIA'S TORRE DEL BARONE

LOCALITÀ: *Sciacca*

Resort & SPA *****

VAI ALLA **PAGINA STRUTTURA** CLICCA QUI

VAI ALLA **PAGINA DEL SITO** CLICCA QUI

POSIZIONE: Situato sulla splendida costa sud-occidentale della Sicilia, il meraviglioso parco di Sciaccamare è un susseguirsi di arenili di sabbia dorata, bagnati da un mare cristallino, immerso nel verde di ulivi secolari, pini, alte palme e bouganville. Composto da 4 strutture – 1 Resort e 3 Club –, un centro termale con Spa e un grande centro sportivo (in condivisione con le 4 strutture del Complesso), Sciaccamare è la meta perfetta per una vacanza nel cuore della natura.

COME ARRIVARE: in aereo: Aeroporto di Palermo a circa 120 Km. in nave: Porto di Palermo a circa 130 Km. In auto da Palermo: SS 624 fino a Casa San Bartolo, proseguire con SS 115 fino a Sciacca.

DESCRIZIONE E SERVIZI: Il Resort, immerso nel parco di Sciaccamare, si affaccia sul blu del mare di Sciacca e regala angoli dalla bellezza mozzafiato. Terrazze panoramiche, uno SPA&Wellness Centre curato nei minimi dettagli, camere con terrazzini privati: ogni spazio del Resort vi aspetta tra design, comfort e sapore mediterraneo. Con la sua spiaggia privata di sabbia bianchissima, attrezzata con ombrelloni e lettini accuratamente distanziati e raggiungibile a piedi percorrendo un breve sentiero o con il trenino navetta, Sciaccamare è il luogo perfetto per coloro che amano concedersi una vacanza al mare all'insegna del confort e del relax. Piscina di acqua termale, riscaldata a 28°, si trova all'interno del Resort (gratuita per gli ospiti del Resort chiuso a luglio ed agosto).

CAMERE: Dal design moderno e funzionale, le 231 camere del Torre del Barone Resort garantiscono qualità e comfort elevati. Distribuite all'interno di una struttura di 5 piani collegati con ascensori a cremagliera, tutte le camere offrono una splendida terrazza privata con una meravigliosa vista sul mare, perfetta per concedersi un lento risveglio con un'autentica colazione siciliana nell'intimità della propria camera (servizio in camera a pagamento extra). Le stanze dispongono di servizi privati, con doccia ed asciugacapelli, TV, telefono diretto, Wi-Fi, mini-frigo, cassette di sicurezza, aria condizionata. Camere Standard: (28 mq) Aria condizionata, connessione wi-fi, telefono, minifrigo, TV satellitare e cassaforte. Si suddividono in doppie, triple, quadruple e quintuple (sistemate in due camere attigue o comunicanti, secondo disponibilità e con relativa promozione. Camere "quintuple unico vano" sempre su richiesta soggetta a riconferma con riduzioni letti aggiunti come da tabella prezzi). Standard Sea View (28 mq): Aria condizionata, connessione Wi-Fi, telefono, minifrigo, TV satellitare e cassaforte; Superior (30 mq): Set bagno base, minibar di base, macchina per il caffè, acqua gratuita, aria condizionata, connessione wi-fi, telefono, mini-frigo, TV satellitare e cassaforte; Superior Sea View (30 mq): Set bagno base, minibar di base, macchina per il caffè, acqua gratuita, aria condizionata, connessione wi-fi, telefono, mini-frigo, TV satellitare e cassaforte; Deluxe (34 mq): Set bagno completo, minibar completo, macchina per il caffè e bollitore per il tè, acqua gratuita x 2, amenities in camera, aria condizionata, connessione wi-fi, telefono, mini-frigo, TV satellitare e cassaforte; Junior Suite (40 mq): Set bagno luxury, minibar, macchina da caffè e bollitore, acqua gratuita, amenities in camera, vino complementare, rinfreschi giornalieri complementari, aria condizionata, connessione wi-fi, telefono, minifrigo, TV satellitare e cassaforte.

SERVIZI A DISPOSIZIONE: Parcheggio esterno, sale lettura, 3 bar, assistenza medica (su chiamata, a pagamento), teli da spiaggia (inclusi), Wi-Fi nelle aree comuni, noleggio auto, ufficio escursioni, navetta pubblica per Sciacca a pagamento.

LA FORMULA RESORT prevede: Un cocktail di benvenuto; Soggiorno in pensione completa a buffet **con acqua microfiltrata in bottiglia**; Sport Experiences (vedere descrittivo del resort); Personal Trainer in supplemento; Baby-sitting su richiesta ed in supplemento; Kids-club, Junor & Teen-club incluso (vedere descrittivo del resort); uso gratuito dei campi di tennis, calcetto, mini-golf, tiro con l'arco, canoe, ping-pong, pallacanestro, pallavolo, padel (vedi descrittivo del resort https://mangias.it); Spiaggia attrezzata con sdraio ed ombrelloni da maggio a settembre (prenotazione 1^ e 2^ fila in supplemento); Assistenza delle nostre guest experience nel resort.

LA RISTORAZIONE: Un viaggio tra le migliori ricette della cucina italiana e quelle della gastronomia internazionale, con portate create ad hoc dai nostri Chef. Tra momenti di show cooking ed esperienze gourmet uniche, potrete gustare le prelibatezze della nostra cucina. **Ristorante Mediterra** Il Restaurant buffet del Resort affaccia sul mare cristallino: il ristorante è luminoso ed accogliente, il posto ideale in cui godere dei sapori tipici della cucina mediterranea ad ogni portata. Acqua microfiltrata in bottiglia inclusa ai pasti. N.B. per motivi igienico-sanitari, la gestione alberghiera non fornisce il servizio di Packet-Lunch, neanche il giorno di partenza. DONNA FLORIANA ITALIANA BISTROT (a pagamento): Donna Floriana è l'Italian Bistrot del Resort in cui vivere un'esperienza culinaria intima e speciale: è richiesta prenotazione ed è possibile gustare ad ogni portata le ricette tipiche siciliane a base di pesce, sapientemente rivisitate dagli chef; AL GRANO PIZZERIA (a pagamento): Al Grano è la pizzeria del Resort: il profumo del pomodoro e del basilico si fonde a quello inconfondibile dell'impasto in cottura. Al Grano prevede un menù à la carte ed è aperto soltanto a cena. La formula **"ALL INCLUSIVE"**, con supplemento, comprende: Open-bar fino alle ore 23 con bibite analcoliche, birra, tè, caffè, liquori nazionali, vino, cocktail, snack dolci e salati, gelati. Una volta a settimana cena in uno dei nostri ristoranti alla carte. **Celiachia:** L'hotel non è specializzato nel predisporre appositi cibi privi di glutine; inoltre, per quanto riguarda i cibi serviti al tavolo e/o a buffet non è garantita la totale assenza di contaminazione crociata nella fase di preparazione e/o di somministrazione delle pietanze. Si fa presente però che al ristorante sarà possibile trovare una grande varietà di alimenti, fra cui anche pietanze che solitamente non contengono glutine oltre che alcuni prodotti di base dedicati. Per tale motivo ed in base alla gravità della celiachia sofferta, Si invita i clienti a segnalare in fase di prenotazione affinché, all'arrivo in struttura, il direttore unitamente allo chef possano valutare un menu personalizzato. Per ogni precauzione, qualora il cliente desiderasse portare in hotel degli alimenti specifici (unitamente a contenitori e posateria personali) sarà cura dell'hotel predisporne l'utilizzo da parte del personale per la preparazione dei pasti. Bar: Situati in ampi spazi verdi all'aperto e con terrazze panoramiche, i nostri bar sono il posto ideale per rilassarvi sorseggiando un drink al calar del sole o gustando un light lunch dopo aver trascorso la giornata al mare. LIME Tra un tuffo e l'altro, concediti un gelato, una bevanda rinfrescante o un caffè espresso al pool bar della piscina esterna. LOBBY BAR Il lounge bar è il luogo ideale per bere un cocktail en plein air con gli amici. BEACH BAR All'ombre delle palme, un bar in cui concedersi un fresco drink o uno spuntino.

SPIAGGIA: Una meravigliosa spiaggia di sabbia fine, attrezzata con lettini e ombrelloni, è raggiungibile percorrendo i suggestivi sentieri che attraversano la rigogliosa vegetazione mediterranea o, in alternativa, utilizzando il comodo servizio gratuito di navetta, effettuato con un trenino, tutto il giorno con partenze dalla fermata antistante l'albergo ogni 20 minuti circa.

ATTIVITÀ SPORTIVE E RICREATIVE: Attrezzature e grandi impianti sportivi per praticare moltissimi sport anche in vacanza. Per te, una ricca proposta di attività all'aperto per divertiti praticando i tuoi sport preferiti. Un team di professionisti vi accompagna con un programma studiato giorno per giorno, tra attività gratuite ed altre a pagamento per rendere unica la permanenza nel Resort. Scopri alcune delle attività previste. Sport program: Cardio, flex, tono, functional, **Campi e sport:** 2 campi di padel, 5 campi da tennis, palestra, volley e beach volley, 2 campi calcetto, ping pong, canoa, sup. **Kids Club:** Giochi, attività, sport e tanto divertimento per i nostri piccoli ospiti! Per i bambini e gli adolescenti, c'è un'area esterna immersa nel verde, attrezzata con giochi, scivoli e altalene. I nostri addetti al Kids club stimoleranno la curiosità e la creatività dei più piccoli con giochi di ogni tipo, come la pittura o la pasta di sale, mentre i più grandi potranno provare un nuovo sport o partecipare a vari tornei. Il miniclub è aperto gratuitamente durante le vacanze scolastiche dalle 9:00 alle 18:00 per i bambini dai 4 ai 13 anni nc, mentre il junior club è riservato ai ragazzi dai 13 ai 17 anni.

SPA & Wellness: Un'oasi di benessere Rigenera corpo e mente nel nostro Centro Benessere, un'oasi di pace in cui rilassarsi totalmente per ritrovare il tuo equilibrio psico-fisico. Il nuovissimo Wellness &SPA Centre è immerso in un'atmosfera avvolgente e rilassata. Lontano dal caos della quotidianità, un percorso in cui è possibile scegliere tra diverse alternative per prendersi cura del proprio benessere. Il centro offre una piscina al coperto naturalmente riscaldata a 28°, con solarium ed area relax, hammam e una vasca idromassaggio all'aperto. Completa l'esperienza di benessere nell'area dedicata a trattamenti e massaggi. Un momento da dedicare a se stessi e da condividere con le persone che amiamo.

ANIMALI/PET FRIENDLY: Ammessi solo cani fino a 10 kg, **sempre previa richiesta al momento della prenotazione e soggetta a riconferma (**necessario libretto di avvenuta vaccinazione, non ammessi in ristoranti, bar e piscina). Supplemento obbligatorio da pagare **direttamente in prenotazione** Euro 20 al giorno; include welcome kit (due ciotole ed un gioco). Su richiesta possibilità di fornire un piccolo recinto da posizionare all'esterno della camera.

PENSIONE COMPLETA – ACQUA MICROFILTRATA INCLUSA

PERIODI	NOTTI	QUOTE A PERSONA				RIDUZIONI LETTO AGGIUNTO		
		CON NAVE		SOLO SOGGIORNO		3° LETTO 3/13 ANNI	4° LETTO 3/13 ANNI	3°/4° LETTO DAI 13 ANNI
		CAMERA STANDARD (2 pax)	CAMERA SUPERIOR (2/3 pax)	CAMERA STANDARD (2 pax)	CAMERA SUPERIOR (2/3 pax)			
24/05 –31/05	7	840	910	840	910	GRATIS	50%	25%
31/05 – 07/06	7	840	910	840	910	GRATIS	50%	25%
07/06 – 14/06	7	840	910	840	910	GRATIS	50%	25%
14/06 – 21/06	7	1.260	1.435	1.260	1.435	GRATIS	50%	25%
21/06 – 28/06	7	1.260	1.435	1.260	1.435	GRATIS	50%	25%
28/06 – 05/07	7	1.260	1.435	1.260	1.435	GRATIS	50%	25%
05/07 – 12/07	7	1.260	1.435	1.260	1.435	GRATIS	50%	25%
12/07 – 19/07	7	1.260	1.435	1.260	1.435	GRATIS	50%	25%
19/07 – 26/07	7	1.540	1.715	1.540	1.715	GRATIS	50%	25%
26/07 – 02/08	7	1.540	1.715	1.540	1.715	GRATIS	50%	25%
02/08 – 09/08	7	1.540	1.715	1.540	1.715	50%	50%	25%
09/08 – 16/08	7	1.820	2.030	1.820	2.030	50%	50%	25%
16/08 – 23/08	7	1.820	2.030	1.820	2.030	50%	50%	25%
23/08 – 30/08	7	1.540	1.715	1.540	1.715	GRATIS	50%	25%
30/08 – 06/09	7	1.540	1.715	1.540	1.715	GRATIS	50%	25%
06/09 – 13/09	7	1.260	1.435	1.260	1.435	GRATIS	50%	25%
13/09 – 20/09	7	840	910	840	910	GRATIS	50%	25%
20/09 – 27/09	7	700	840	700	840	GRATIS	50%	25%

QUOTA CON NAVE INCLUDE: soggiorno + nave notturna a/r, (sistemazione poltrone fino ad esaurimento, altrimenti passaggio ponte) con auto al seguito di lunghezza max 5 metri, altezza max 1.90/2.20 metri secondo la compagnia prescelta - no camper-furgoni-jeep-minibus, **con un minimo 2 quote intere paganti,** con le seguenti compagnie marittime: **TIRRENIA/GNV: NAPOLI-PALERMO-NAPOLI.**

CONTRIBUTO FISSO PER TUTTE LE COMPAGNIE MARITTIME: EURO 135 A CAMERA;

SUPPLEMENTO ALTA STAGIONE. EURO 150 A CAMERA (PARTENZE COMPRESE DAL 31/07/2024 SERA A TUTTO IL 23/08/2024).

SUPPLEMENTI FACOLTATIVI A TRATTA: EURO 100 PER CABINA DOPPIA INTERNA – EURO 150 PER CABINA DOPPIA ESTERNA - **EURO 125** per cabina tripla/quadrupla interna - **EURO 175** per cabina tripla/quadrula esterna.

Non disponibili alle suddette tariffe per partenze **COMPRESE DAL 31/07/2024 SERA AL 23/08/2024** sera (sarà comunque possibile prenotarle con quotazioni ad hoc).

DATI OBBLIGATORI NECESSARI ALLA PRENOTAZIONE: luogo e date di nascita di tutti i passeggeri, modello auto e targa, un numero di cellulare.

TUTTI I PASSEGGERI (COMPRESI I BAMBINI DI TUTTE LE ETA') DOVRANNO PRESENTARSI ALL'IMBARCO CON UN DOCUMENTO DI RICONOSCIMENTO CON FOTO VALIDO (C. IDENTITA', PATENTE O PASSAPORTO).
N.B.: ORARI ED OPERATIVI COME DA SITI UFFICIALI DELLE COMPAGNIE MARITTIME.

POSSIBILITÀ DI SOGGIORNI 10/11 NOTTI (VEN/MART O MART/VEN)
SOLO SOGGIORNO E CON NAVE INCLUSA

INFANT 0/3 ANNI: gratis, pasti da regolare in loco, eventuale culla da segnalare all'atto della prenotazione.
SUPPLEMENTO CAMERA SINGOLA: +35%;
SUPPLEMENTO ALL INCLUSIVE: euro 30 a persona al giorno, chd 03-18 nc. Euro 15 al giorno, minimo 7 notti.
SUPPLEMENTO CAMERA STANDARD VISTA MARE SU RICHIESTA (MAX 2 PAX): euro 15 al giorno a camera (sulla quota standard);
SUPPLEMENTO CAMERA SUPERIOR VISTA MARE SU RICHIESTA (2/3 PAX): euro 15 al giorno a camera (sulla quota superior);
SUPPLEMENTO DELUXE SU RICHIESTA (2/4 PAX): euro 50 al giorno a camera (sulla quota camera superior);
SUPPLEMENTO DELUXE VISTA MARE SU RICHIESTA (2/4 PAX): euro 70 al giorno a camera (sulla quota camera superior);
SUPPLEMENTO JUNIOR SUITE VISTA MARE SU RICHIESTA (2/4 PAX): euro 90 al giorno a camera (sulla quota camera superior);
SOGGIORNI BREVI: minimo 2 notti su richiesta – minimo 5 notti nel periodo 09/08 – 23/08/24;

TASSA DI SOGGIORNO: da regolare all'arrivo in loco, € 5 per persona al giorno, tranne i bambini fino a 12 anni.

*** QUOTE E SUPPLEMENTI SOGGETTI A VARIAZIONE**

L'età dei bambini si intende sempre non compiuta.

MCLUB LIPARI ****

LOCALITÀ: *Sciacca*

VAI ALLA **PAGINA STRUTTURA** CLICCA QUI

VAI ALLA **PAGINA DEL SITO** CLICCA QUI

POSIZIONE: Situato sulla splendida costa sudoccidentale della Sicilia, Sciaccamare è un susseguirsi di arenili di sabbia dorata, bagnati da un mare cristallino, circondati dal verde di ulivi secolari, pini, palme alte e buganvillea. Composto da 4 strutture - 1 Resort e 3 Club - un centro termale con una SPA più un grande centro sportivo, Sciaccamare è la meta perfetta per una vacanza emozionante nel cuore della natura.

COME ARRIVARE: in aereo: Aeroporto di Palermo a circa 120 Km. in nave: Porto di Palermo a circa 130 Km. In auto da Palermo: SS 624 fino a Casa San Bartolo, proseguire con SS 115 fino a Sciacca.

DESCRIZIONE E SERVIZI: Un club dall'atmosfera rilassante nel mezzo del bellissimo parco di Sciaccamare. Per una vacanza all'insegna del divertimento, del relax, della natura, del mare e non solo, l'MClub Lipari è la destinazione ideale. Immersa nel verde, con piscine per adulti e bambini, tra cui una piscina coperta con acqua termale, spiaggia privata attrezzata con lettini e ombrelloni, Lipari è perfetta sia per le vacanze estive che per quelle invernali.

CAMERE: Distribuite su 3 piani, le 207 camere dell'MClub Lipari sono confortevoli, funzionali, arredate in stile moderno e dotate di comfort all'avanguardia. Trascorri una vacanza rilassante immerso nel verde, soggiornando a pochi minuti da un lungo tratto di spiaggia di sabbia dorata. Camere Standard (30 mq): sono dotate di servizi privati, Aria condizionata, connessione wi-fi, telefono, minifrigo, TV satellitare e cassaforte. Si suddividono in doppie, triple, quadruple e quintuple (sistemate in due camere attigue o comunicanti, secondo disponibilità e con relativa promozione). Superior (30 mq): Set bagno base, aria condizionata, connessione wi-fi, telefono, mini-frigo, TV satellitare e cassaforte. Superior Sea View (30 mq) : Set bagno base, aria condizionata, connessione wi-fi, telefono, mini-frigo, TV satellitare e cassaforte.

LA FORMULA CLUB MANGIA'S PREVEDE: Un cocktail di benvenuto; Soggiorno in pensione completa **(Vino ed acqua in caraffa a volontà durante i pasti)** prima colazione, pranzo e cena al buffet, Serate a tema durante la settimana, Sorprese di mezzanotte, Merenda alle 17h00 per i bambini under 13; Intrattenimento diurna e notturna con giochi, spettacoli, tornei, etc.; Corsi collettivi di tiro con l'arco, tennis (vedi descrittivo del resort https://mangias.it/), Uso gratuito dei campi di tennis, bocce, calcetto, mini-golf, tiro con l'arco, ping-pong, pallacanestro, pallavolo, padel (vedi descrittivo del resort https://mangias.it), Mini-Club (4/13 anni non compiuti) e Junior-Club (13/17 anni) dalle ore 09 alle 18 durante le vacanze scolastiche.; Spiaggia attrezzata con sdraio ed ombrelloni da maggio a settembre; Assistenza delle nostre hostess in hotel.

LA RISTORAZIONE: L'MClub Lipari offre un viaggio attraverso le migliori ricette della cucina italiana e un'esperienza culinaria internazionale, con piatti creati ad hoc dai nostri chef. Goditi i sapori, i panorami e gli odori della cucina italiana, selezionata con cura e adatta a tutta la famiglia. Rinfreschi sono disponibili per gli ospiti in tutti i nostri ristoranti.

RISTORANTE PERSEO: Il ristorante a buffet del Club vista giardino; un ristorante luminoso e accogliente con un'ampia scelta di specialità tipiche della cucina mediterranea con ogni portata. **(Vino ed acqua in caraffa a volontà durante i pasti).** N.B. per motivi igienico-sanitari, la gestione alberghiera non fornisce il servizio di Packet-Lunch, neanche il giorno di partenza.

CELIACHIA: L'hotel non è specializzato nel predisporre appositi cibi privi di glutine; inoltre, per quanto riguarda i cibi serviti al tavolo e/o a buffet non è garantita la totale assenza di contaminazione crociata nella fase di preparazione e/o di somministrazione delle pietanze. Si fa presente però che al ristorante sarà possibile trovare una grande varietà di alimenti, fra cui anche pietanze che solitamente non contengono glutine oltre che alcuni prodotti di base dedicati. Per tale motivo ed in base alla gravità della celiachia sofferta, Si invita i clienti a segnalare in fase di prenotazione affinché, all'arrivo in struttura, il direttore unitamente allo chef possano valutare un menu personalizzato. Per ogni precauzione, qualora il cliente desiderasse portare in hotel degli alimenti specifici (unitamente a contenitori e posateria personali) sarà cura dell'hotel predisporne l'utilizzo da parte del personale per la preparazione dei pasti.

"SUPPLEMENTO ALL INCLUSIVE"
FACOLTATIVO DA RICHIEDERE E ACQUISTARE ALL'ATTO DELLA PRENOTAZIONE (quota a persona):
ADULTI: EURO 25 AL GIORNO A PERSONA // BAMBINI-ADOLESCENTI 3/18 ANNI N.C.: EURO 10 AL GIORNO A PERSONA

La formula "ALL INCLUSIVE" comprende: Open-bar fino alle ore 23 con bibite analcoliche, birra, tè, caffè, liquori nazionali, vino, cocktail, snack dolci e salati e gelati dalle 10 alle 18h00. Una volta a settimana cena in uno dei nostri ristoranti à la carte.
NOTA BENE: Le consumazioni sono previste per porzione. La formula deve essere acquistata da tutti gli occupanti la camera.
La consumazione è personale e non è consentito offrire gratuitamente una consumazione ad altre persone M CLUB.

DONNA FLORIANA (extra a pagamento, situato presso Hotel Torre del Barone): Donna Floriana è il Bistrot italiano del Resort dove vivere un'esperienza culinaria intima e speciale: è necessaria la prenotazione per gustare le tipiche ricette italiane di pesce rivisitate da nostri chef. **AL GRANO PIZZERIA** (extra a pagamento, situato presso Hotel Torre del Barone): Al Grano è la pizzeria del Resort: il profumo del pomodoro e del basilico si fonde con l'aroma inconfondibile dell'impasto della pizza in cottura. Il luogo ideale per gustare un'autentica pizza italiana, Al Grano ha un menù à la carte ed è aperto solo a cena. **CRUDO PANORAMIC BAR** (extra a pagamento, situato presso Hotel Torre del Barone): Ammiri il mare di Sciacca al tramonto sorseggiando un aperitivo sulla terrazza panoramica del lounge bar.

BAR: Situato in un ampio spazio verde all'aperto, il nostro bar sono il posto ideale per rilassarvi sorseggiando un drink al calar del sole dopo aver trascorso la giornata al mare.

SERVIZI: Parcheggio esterno, sale lettura, sala TV, 2 bar, animazione musicale, discoteca, centro cure termali, assistenza medica (su chiamata, a a pagamento), boutique-bazar, noleggio teli da spiaggia, Wi-Fi nelle aree comuni, noleggio auto, ufficio escursioni, fotografo, navetta pubblica per Sciacca.
SPA & Wellness (a pagamento, situata presso Hotel Torre del Barone): Rigenera mente e corpo nella nuovissima SPA e Centro Benessere, un'oasi di pace dove rilassarsi e ricaricarsi totalmente. Questo è il luogo perfetto per rendersi una pausa, godendosi l'atmosfera tranquilla e rilassante da soli o con una persona cara. Il centro offre una piscina interna di acqua calda riscaldata naturalmente a 28°C, oltre a zona solarium e relax, hammam e vasca idromassaggio esterna. Completa la tua esperienza di benessere nell'area dedicata a trattamenti e massaggi. A disposizione degli ospiti: sale per trattamenti (6 sale trattamenti singole, 1 sala trattamenti di coppia, 1 spa Doppia Suite), area relax all'interno, area relax all'esterno, Piscina jacuzzi all'esterno.

SPIAGGIA: Una meravigliosa spiaggia di sabbia fine, attrezzata con lettini e ombrelloni, è raggiungibile percorrendo i suggestivi sentieri che attraversano la rigogliosa vegetazione mediterranea o, in alternativa, utilizzando il comodo servizio gratuito di navetta, effettuato con un trenino, tutto il giorno con partenze dalla fermata antistante l'albergo ogni 20 minuti circa.

ATTIVITÀ SPORTIVE E RICREATIVE: L'offerta di attività e sport all'aria aperta da praticare all'MClub Lipari è ampia. La disponibilità di attrezzature e la presenza di ampie strutture ti consentono di praticare i tuoi sport preferiti durante il tuo soggiorno. Se sei un appassionato di padel, troverai 2 campi da padel affacciati sul mare dove potrai divertirti giocando con i tuoi amici e la tua famiglia. Sono inoltre presenti campi da tennis, pallavolo, tiro con l'arco, minigolf, basket, calcetto, beach volley e ping pong, canoa e SUP. L'uso delle attrezzature e delle strutture sportive è incluso nel pacchetto dell'hotel. **Le attività sono programmate tutti i giorni, con attività ridotte il venerdì. INTRATTENIMENTO:** Organizziamo giochi, attività, sport e tanto divertimento per i nostri piccoli ospiti! Per bambini e ragazzi abbiamo a disposizione uno spazio esterno immerso nel verde, attrezzato con giochi, scivoli e altalene. I nostri animatori stimoleranno la curiosità e la creatività dei più piccoli con vari tipi di attività, come dipingere o impastare di sale, mentre i più grandi potranno provare un nuovo sport o partecipare a vari tornei. **Il Kids Club** è aperto gratuitamente durante le vacanze scolastiche dalle 9:00 alle 18:00 per i bambini dai 4 ai 12 anni, mentre il Junior Club è riservato ai ragazzi dai 13 ai 17 anni. Gli eventi serali allieteranno il vostro soggiorno all'MClub Lipari. Dalle meravigliose esperienze enogastronomiche - degustando alcune delle migliori ricette della tradizione culinaria siciliana e non solo - alla musica dal vivo e agli spettacoli, perfetti per l'aperitivo e per il dopocena.

ANIMALI: non ammessi.

SOGGIORNI: dal Venerdì (consegna camere ore 17:00) al Venerdì (rilascio camere ore 10:00).

QUOTE A PERSONA IN PENSIONE COMPLETA
BEVANDE AI PASTI INCLUSE (acqua e vino in caraffa)
CAMERA STANDARD

CON NAVE INCLUSA		SOLO SOGGIORNO SETTIMANA SUPPLEMENTARE			RIDUZIONI LETTO AGGIUNTO		
PERIODI	QUOTE 7 NOTTI STANDARD & SUPERIOR	PERIODI	NOTTI	QUOTE	3° LETTO 3/13 ANNI (*)	4° LETTO 3/13 ANNI	3°/4° LETTO DAI 13 ANNI
31/05 – 07/06	963	31/05 – 07/06	7	963	GRATIS	50%	25%
07/06 – 14/06	963	07/06 – 14/06	7	963	GRATIS	50%	25%
14/06 – 21/06	1.260	14/06 – 21/06	7	1.260	GRATIS	50%	25%
21/06 – 28/06	1.260	21/06 – 28/06	7	1.260	GRATIS	50%	25%
28/06 – 05/07	1.260	28/06 – 05/07	7	1.260	GRATIS	50%	25%
05/07 – 12/07	1.260	05/07 – 12/07	7	1.260	GRATIS	50%	25%
12/07 – 19/07	1.260	12/07 – 19/07	7	1.260	GRATIS	50%	25%
19/07 – 26/07	1.435	19/07 – 26/07	7	1.435	GRATIS	50%	25%
26/07 – 02/08	1.435	26/07 – 02/08	7	1.435	GRATIS	50%	25%
02/08 – 09/08	1.435	02/08 – 09/08	7	1.435	GRATIS	50%	25%
09/08 – 16/08	1.750	09/08 – 16/08	7	1.750	50%	50%	25%
16/08 – 23/08	1.750	16/08 – 23/08	7	1.750	50%	50%	25%
23/08 – 30/08	1.435	23/08 – 30/08	7	1.435	GRATIS	50%	25%
30/08 – 06/09	1.435	30/08 – 06/09	7	1.435	GRATIS	50%	25%
06/09 – 13/09	1.260	06/09 – 13/09	7	1.260	GRATIS	50%	25%
13/09 – 20/09	963	13/09 – 20/09	7	963	GRATIS	50%	25%
20/09 – 27/09	893	20/09 – 27/09	7	893	GRATIS	50%	25%

PACCHETTI NAVE INCLUSA 10/11 NOTTI IN PENSIONE COMPLETA – BEVANDE INCLUSE

PERIODI (VEN-MAR)	NOTTI	QUOTE	PERIODI (MAR-VEN)	NOTTI	QUOTE	3° LETTO 3/13 ANNI (*)	4° LETTO 3/13 ANNI	3°/4° LETTO DAI 13 ANNI
31/05 – 11/06	11	1.513	04/06 – 14/06	10	1.376	GRATIS	50%	25%
07/06 – 18/06	11	1.683	11/06 – 21/06	10	1.673	GRATIS	50%	25%
14/06 – 25/06	11	1.980	18/06 – 28/06	10	1.800	GRATIS	50%	25%
21/06 – 02/07	11	1.980	25/06 – 05/07	10	1.800	GRATIS	50%	25%
28/06 – 09/07	11	1.980	02/07 – 12/07	10	1.800	GRATIS	50%	25%
05/07 – 16/07	11	1.980	09/07 – 19/07	10	1.800	GRATIS	50%	25%
12/07 – 23/07	11	2.080	16/07 – 26/07	10	1.975	GRATIS	50%	25%
19/07 – 30/07	11	2.255	23/07 – 02/08	10	2.050	GRATIS	50%	25%
26/07 – 06/08	11	2.255	30/07 – 09/08	10	2.050	50% (*)	50%	25%
02/08 – 13/08	11	2.435	06/08 – 16/08	10	2.365	50% (*)	50%	25%
09/08 – 20/08	11	2.750	13/08 – 23/08	10	2.500	50% (*)	50%	25%
16/08 – 27/08	11	2.570	20/08 – 30/08	10	2.185	50% (*)	50%	25%
23/08 – 03/09	11	2.255	27/08 – 06/09	10	2.050	GRATIS	50%	25%
30/08 – 10/09	11	2.155	03/09 – 13/09	10	1.875	GRATIS	50%	25%
06/09 – 17/09	11	1.810	10/09 – 20/09	10	1.503	GRATIS	50%	25%
13/09 – 24/09	11	1.473	17/09 – 27/09	10	1.306	GRATIS	50%	25%

QUOTA CON NAVE INCLUDE: soggiorno + nave notturna a/r, (sistemazione poltrone fino ad esaurimento, altrimenti passaggio ponte) con auto al seguito di lunghezza max 5 metri, altezza max 1.90/2.20 metri secondo la compagnia prescelta - no camper-furgoni-jeep-minibus, **con un minimo 2 quote intere paganti,** con le seguenti compagnie marittime: **TIRRENIA/GNV: NAPOLI-PALERMO-NAPOLI.**

CONTRIBUTO FISSO PER TUTTE LE COMPAGNIE MARITTIME: EURO 135 A CAMERA;

SUPPLEMENTO ALTA STAGIONE. EURO 150 A CAMERA (PARTENZE COMPRESE DAL 31/07/2024 SERA A TUTTO IL 23/08/2024).

SUPPLEMENTI FACOLTATIVI A TRATTA: EURO 100 PER CABINA DOPPIA INTERNA – EURO 150 PER CABINA DOPPIA ESTERNA - EURO 125 per cabina tripla/quadrupla interna - **EURO 175** per cabina tripla/quadrula esterna.

Non disponibili alle suddette tariffe per partenze **COMPRESE DAL 31/07/2024 SERA AL 23/08/2024** sera (sarà comunque possibile prenotarle con quotazioni ad hoc).

DATI OBBLIGATORI NECESSARI ALLA PRENOTAZIONE: luogo e date di nascita di tutti i passeggeri, modello auto e targa, un numero di cellulare.

TUTTI I PASSEGGERI (COMPRESI I BAMBINI DI TUTTE LE ETA') DOVRANNO PRESENTARSI ALL'IMBARCO CON UN DOCUMENTO DI RICONOSCIMENTO CON FOTO VALIDO (C. IDENTITA', PATENTE O PASSAPORTO).
N.B.: ORARI ED OPERATIVI COME DA SITI UFFICIALI DELLE COMPAGNIE MARITTIME.

(*) 3° LETTO 3/13 ANNI GRATIS FINO AL 09/08 E DAL 23/08

CAMERE STANDARD: SINGOLE, DOPPIE E DOPPIE CON LETTO AGGIUNTO
CAMERE SUPERIOR: DOPPIE, TRIPLE E QUADRUPLE

INFANT 0/3 ANNI: gratis, pasti da regolare in loco, eventuale culla da segnalare all'atto della prenotazione;
SUPPLEMENTO CAMERA SINGOLA: +35%;
SUPPLEMENTO SISTEMAZIONE SUPERIOR: euro 10 al giorno a camera;
SUPPLEMENTO SISTEMAZIONE SUPERIOR "VISTA MARE" (SU RICHIESTA): euro 25 al giorno a camera;
SPECIALE SISTEMAZIONE QUINTUPLA STANDARD: 5 persone senza limite di età sistemate in 2 camere standard attigue o comunicanti fino ad esaurimento, pagano 4 quote;
SPECIALE 1 ADULTO + 1 BAMBINO 3/13 ANNI: 1 adulto + 1 chd 3/13 anni pagano 1,80 quote.
SUPPLEMENTO "ALL INCLUSIVE" (facoltativo, da richiedere e acquistare all'atto della prenotazione) adulti: euro 25 al giorno a persona; bambini-adolescenti 3/18 anni n.c.: euro 10 al giorno a persona. **Se richiesta, la formula deve essere acquistata da tutti gli occupanti la camera.**
TESSERA CLUB: inclusa;
TASSA DI SOGGIORNO: da pagare in loco per conto del comune di sciacca: euro 2,50 per pax al giorno (ad esclusione dei bambini inferiori a 12 anni)
ANIMALI: non ammessi

L'età dei bambini si intende sempre non compiuta.

novità

MANGIA'S SELINUNTE RESORT ****

LOCALITÀ: *Marinella di Selinunte*

VAI ALLA **PAGINA STRUTTURA** CLICCA QUI

VAI ALLA **PAGINA DEL SITO** CLICCA QUI

POSIZIONE: Mangia's Selinunte Resort si trova tra lo splendore del sito archeologico dell'antica città greca di Selinunte e la meravigliosa Riserva Naturale della Foce del Fiume Belice, vicino alla suggestiva Valle dei Templi di Agrigento. Scopri una delle zone più belle e ricche di storia della Sicilia occidentale: un'oasi della natura, della cultura e della storia per tutti i sensi.
Distanze: Spiaggia: 1.200 mt, con navetta o trenino gratuita (800 mt) e sentiero nel parco (circa 400 mt) con passerella in legno; Marinella di Selinunte: 1,6 km; Agrigento 97 km; Aeroporto: Trapani Birgi 72 km; Palermo Punta Raisi 95 km; Porto: Palermo 101 km.

DESCRIZIONE E SERVIZI: Mare, natura, cultura, storia: la Valle del Belice, sulla costa sudoccidentale della Sicilia, custodisce i tesori di una storia millenaria, in un perfetto equilibrio tra natura e cultura, un luogo impreziosito dai profumi del mare, e la vista di una vegetazione incontaminata e di vari siti archeologici. Il Mangia's Selinunte Resort è un'oasi di pace, circondata da vigneti, palme e ulivi, il tutto a pochi passi dal Parco Archeologico di Selinunte e dalla Riserva Naturale Foce del Fiume Belice e Dune limitrofe.
Camere: Le 187 camere del Mangia's Selinunte Resort offrono un'atmosfera calda e accogliente. Recentemente ristrutturate, tutte le camere sono arredate in toni del beige che ricordano la sabbia delle Dune di Selinunte e decorate con piante verdi. Il rosso dei ricami, le maioliche dei tavoli e la luce che irrompe da finestre e balconi restituiscono un ulteriore tocco di classe agli ambienti. Molte delle camere si affacciano sugli spazi comuni del Resort e sulle splendide aree verdi della Riserva Naturale del Fiume Belice.
Si suddividono in camere standard e standard vista mare (2/3 posti letto), superior e superior vista mare (2/4 posti letto), deluxe e deluxe vista mare (2/4 posti letto) e 1 suite. Tutte le camere sono dotate di: Aria condizionata, connessione wi-fi, telefono, minifrigo, TV satellitare e cassaforte.

Servizi a disposizione: Il club dispone di sala lettura, sala TV, bar, boutique-bazar, anfiteatro esterno, 2 piscine di cui 1 per bambini, animazione musicale, discoteca, noleggio teli da spiaggia, ufficio escursioni, noleggio auto, fotografo, Wi-Fi nei pressi dell'ufficio ricevimento nelle camere ed aree comuni

La Formula Club Mangia's prevede: formula "ALL INCLUSIVE" comprende: Open-bar fino alle ore 23 con bibite analcoliche, birra, tè, caffè, liquori nazionali, vino, cocktail, snack dolci e salati, gelati. Un cocktail di benvenuto; Soggiorno in pensione completa: prima colazione, pranzo e cena al buffet; Serate a tema durante la settimana; **Vino ed acqua in caraffa a volontà durante i pasti;** Merenda alle 17h00 per i bambini under 13; Intrattenimento diurna e notturna con giochi, spettacoli, tornei, etc; uso gratuito dei campi di tennis, bocce, calcetto, calcio balilla, canoe, pétanque. Mini-Club (4/13 anni non compiuti) e Junior-Club (13/17 anni) dalle ore 09 alle 18 durante le vacanze scolastiche; Spiaggia attrezzata con sdraio ed ombrelloni da maggio a settembre; Assistenza delle nostre hostess in hotel.

Ristorazione: Mangia's Selinunte Resort offre un viaggio attraverso le migliori ricette della cucina italiana e un'esperienza culinaria internazionale, con piatti creati ad hoc dai nostri chef. Tra momenti di show-cooking ed esperienze gourmet uniche, potrai assaporare i sapori e gli odori della nostra cucina. Rinfreschi sono disponibili per gli ospiti in tutti i nostri ristoranti. **Perseo:** Il ristorante a buffet del Resort vi aspetta in una location dall'atmosfera rilassata e un'ampia scelta di specialità tipiche della cucina mediterranea con ogni portata. **Pensione completa con bevande ai pasti (acqua e vino in caraffa della casa).**

SCAUSU GRILL (a pagamento): Scausu Grill significa ambiente fresco e leggero: scopri i sapori mediterranei del Ristorante Fish&Grill e gusta le specialità di mare e l'autentica pizza italiana in una location mozzafiato.
N.B. per motivi igienico-sanitari, la gestione alberghiera non fornisce il servizio di Packet-Lunch sostitutivi, neanche il giorno di partenza. **Celiachia:** L'hotel non è specializzato nel predisporre appositi cibi privi di glutine; inoltre, per quanto riguarda i cibi serviti al tavolo e/o a buffet non è garantita la totale assenza di contaminazione crociata nella fase di preparazione e/o di somministrazione delle pietanze. Si fa presente però che al ristorante sarà possibile trovare una grande varietà di alimenti, fra cui anche pietanze che solitamente non contengono glutine oltre che alcuni prodotti di base dedicati. Per tale motivo ed in base alla gravità della celiachia sofferta, Si invita i clienti a segnalare in fase di prenotazione affinché, all'arrivo in struttura, il direttore unitamente allo chef possano valutare un menu personalizzato. Per ogni precauzione, qualora il cliente desiderasse portare in hotel degli alimenti specifici (unitamente a contenitori e posateria personali) sarà cura dell'hotel predisporne l'utilizzo da parte del personale per la preparazione dei pasti.

Bar: Situati in ampi spazi verdi all'aperto e con terrazze panoramiche, i nostri bar sono il posto ideale per rilassarvi sorseggiando un drink al calar del sole o gustando un light lunch dopo aver trascorso la mattina al mare. **TORTUCA POOL BAR:** Goditi una pausa rigenerante tra un tuffo e l'altro sorseggiando un drink rinfrescante o gustando un cocktail al tramonto a bordo piscina. SCAUSU BAR Il nuovo bar del Resort dove godersi un aperitivo in un'atmosfera rilassata, circondato dalla vegetazione mediterranea.

LA SPIAGGIA: La spiaggia dalla sabbia finissima è situata all'interno della riserva naturale della Foce del Belice ed è facilmente raggiungibile grazie ad un servizio navetta a disposizione degli ospiti. Dopo una breve passeggiata a piedi attraverso la tipica vegetazione della riserva, si giunge alla spiaggia attrezzata con ombrelloni e lettini. Spiaggia attrezzata con sdraio ed ombrelloni da maggio a settembre. **Attività sportive e ricreative:** L'offerta di attività e sport all'aria aperta da praticare al Mangia's Selinunte Resort è ampia. La disponibilità di attrezzature e la presenza di ampie strutture ti consentono di praticare i tuoi sport preferiti durante il tuo soggiorno. **Campi e sport:** Una piscina adulti ed una piscina per bambini, 1 campo da tennis, 1 campo da calcio, 1 campo multisport, palestra tennis da tavolo, sup, canoa, pétanque..

L'INTRATTENIMENTO: Gli eventi serali allieteranno il vostro soggiorno al Mangia's Selinunte Resort. Dalle meravigliose esperienze enogastronomiche - degustando alcune delle migliori ricette della tradizione culinaria siciliana e non solo - alla musica dal vivo e agli spettacoli, perfetti per l'aperitivo e per il dopocena. **Kids Club:** Giochi, attività, sport e tanto divertimento per i nostri piccoli ospiti! Per i bambini e i ragazzi, un'area esterna immersa nel verde, attrezzata con giochi, scivoli e altalene. I nostri animatori stimoleranno la curiosità e la creatività dei più piccoli con giochi di vario genere, come il laboratorio di pittura o la pasta di sale, mentre i più grandi potranno cimentarsi in un nuovo sport o partecipare a vari tornei. Disponibile gratuitamente durante le vacanze scolastiche dalle 9:30 alle 12:30 e dalle 15:00 alle 17:30 per i bambini dai 4 ai 13 anni non compiuti, mentre lo Junior Club è dedicato ai ragazzi dai 13 ai 17 anni.

ANIMALI: non ammessi

SOGGIORNI: dal venerdì (consegna camere ore 17:00) al venerdì (rilascio camere ore 10:00).

QUOTA A PERSONA - TRATTAMENTO ALL INCLUSIVE - TESSERA CLUB INCLUSA

PERIODI	TARIFFE LISTINO PER PERSONA					RIDUZIONI LETTO AGGIUNTO		
	NOTTI	CON NAVE		SOLO SOGGIORNO				
		CAMERA STANDARD (2/3 PAX)	CAMERA SUPERIOR (2/4 PAX)	CAMERA STANDARD (2/3 PAX)	CAMERA SUPERIOR (2/4 PAX)	3° LETTO 3/13 ANNI	4°LETTO (*) 3/13 ANNI	3°/4° LETTO (*) DAI 13 ANNI
24/05 – 31/05	7	805	945	805	945	Gratis	50%	25%
31/05 – 07/06	7	805	945	805	945	Gratis	50%	25%
07/06 – 14/06	7	805	945	805	945	Gratis	50%	25%
14/06 – 21/06	7	1.050	1.225	1.050	1.225	Gratis	50%	25%
21/06 – 28/06	7	1.050	1.225	1.050	1.225	Gratis	50%	25%
28/06 – 05/07	7	1.050	1.225	1.050	1.225	Gratis	50%	25%
05/07 – 12/07	7	1.050	1.225	1.050	1.225	Gratis	50%	25%
12/07 – 19/07	7	1.050	1.225	1.050	1.225	Gratis	50%	25%
19/07 – 26/07	7	1.155	1.330	1.155	1.330	Gratis	50%	25%
26/07 – 02/08	7	1.155	1.330	1.155	1.330	Gratis	50%	25%
02/08 – 09/08	7	1.155	1.330	1.155	1.330	50%	50%	25%
09/08 – 16/08	7	1.190	1.400	1.190	1.400	50%	50%	25%
16/08 – 23/08	7	1.190	1.400	1.190	1.400	50%	50%	25%
23/08 – 30/08	7	1.155	1.330	1.155	1.330	Gratis	50%	25%
30/08 – 06/09	7	1.155	1.330	1.155	1.330	Gratis	50%	25%
06/09 – 13/09	7	1.050	1.225	1.050	1.225	Gratis	50%	25%
13/09 – 20/09	7	805	945	805	945	Gratis	50%	25%
20/09 – 27/09	7	750	805	750	805	Gratis	50%	25%

PRENOTA PRIMA: SCONTO DEL 15% PER TUTTE LE PRENOTAZIONI CONFERMATE ENTRO IL 31/03/2024, OFFERTA SOGGETTA A DISPONIBILITA' LIMITATA

(*) PRENOTA PRIMA: 3° LETTO 13/18 ANNI GRATIS FINO AL 09/08 E DAL 23/08 PER PRENOTAZIONI CONFERMATE ENTRO IL 31/03/2024, TERMINATA LA PROMOZIONE VERRA' APPLICATA LA RIDUZIONE -50%

SOGGIORNI BREVI: NESSUN SUPPLEMENTO PER LE PRENOTAZIONI CONFERMATE ENTRO IL 31/03/2024 DAL 31/05 AL 05/07 E DAL 06/09 AL 27/09 MIN. 2 NOTTI, DAL 05/07 AL 09/08 E DAL 23/08 AL 06/09 MIN. 4 NOTTI (DAL 01/04 E' PREVISTO UN SUPPLEMENTO DEL 10%)

SPECIALE COPPIE (IN CAMERA DOPPIA/MATRIMONIALE MAX + 1 INFANT) SCONTO DEL 10% PER PRENOTAZIONI CONFERMATE ENTRO IL 31/03/2024

(**) 4° LETTO IN CASTELLO, 5° LETTO DISPONIBILE SOLO NELLE CAMERE FAMILY CON RELATIVO SUPPLEMENTO

POSSIBILITÀ DI SOGGIORNI 10/11 NOTTI (VEN/MART O MART/VEN)
SOLO SOGGIORNO E CON NAVE INCLUSA

(*) 4° LETTO DISPONIBLE SOLO IN SISTEMAZIONE SUPERIOR

INFANT 0/3 ANNI: gratis, pasti da regolare in loco, eventuale culla da segnalare all'atto della prenotazione;
SUPPLEMENTO CAMERA SINGOLA (SU RICHIESTA): +35%
SUPPLEMENTO CAMERA STANDARD VISTA MARE (SU RICHIESTA): euro 30 al giorno a camera (sulla quota standard);
SUPPLEMENTO CAMERA SUPERIOR VISTA MARE (SU RICHIESTA): euro 50 al giorno a camera (sulla quota superior);
SUPPLEMENTO DELUXE (SU RICHIESTA): euro 30 al giorno a camera fino al 19/07 e dal 06/09; € 90 dal 19/07 al 06/09 (su base superior);
SUPPLEMENTO DELUXE VISTA MARE SU RICHIESTA (NO) EURO ... al giorno a camera (sulla quota camera superior)
SOGGIORNI BREVI MINIMO 2 NOTTI (su richiesta – minimo 5 notti nel periodo 09/08 – 23/08/24)
Tassa di soggiorno del comune di castelvetrano: euro 1,20 per pax al giorno fino ad un massimo di 7 pernottamenti (ad esclusione dei bambini inferiori a 12 anni).

***Quote e supplementi soggetti a variazione**

L'età dei bambini si intende sempre non compiuta.

ZETA CLUB SELINUTE ****

LOCALITÀ: *Marinella di Selinunte*

VAI ALLA **PAGINA STRUTTURA** CLICCA QUI

VAI ALLA **PAGINA DEL SITO** CLICCA QUI

LO ZETA CLUB SELINUNTE è ubicato a ridosso delle dune di sabbia della Riserva naturale del Belice, sito di inestimabile valore e interesse comunitario (SIC) e del Parco Archeologico di Selinunte, il più grande d'Europa, i cui resti monumentali conservano tutta la magnificenza della storia siciliana e della dominazione greca. A ciò si aggiunge una spiaggia incontaminata, di sabbia fine e dorata di circa 5 km ed un mare cristallino distante circa 1,2 Km. Lo ZETA CLUB Selinunte rientra tra le proposte a marchio LAND&SEA, un nuovo concetto di vacanza che coniuga le necessità di un turismo esperienziale legato alla scoperta del territorio al concetto di una vacanza confortevole e rilassante. Pacchetti studiati ad hoc con voli in andata e ritorno che collegano l'isola ai principali aeroporti italiani, soggiorni settimanali con pasti inclusi ed un vasto programma di escursioni per esplorare e conoscere al meglio la destinazione: dalla splendida isola di Favignana alla selvaggia Riserva dello Zingaro... Posti unici per emozioni indimenticabili!

STRUTTURA E CAMERE: La struttura dispone di 140 camere confortevoli e accoglienti. Ogni camera è dotata di aria condizionata, Tv Sat, minifrigo, telefono, asciugacapelli, cassaforte, balcone. Le Standard si dividono in Singole, Doppie, Triple, Quadruple con letto a castello, alcune con vista giardino, altre con vista piscina (con supplemento) mentre le comode Family da 4 e 5 posti letto sono composte da due camere separate ed un unico bagno. Sono disponibili anche camere per diversamente abili.

RISTORAZIONE E BAR Il ristorante panoramico dotato di ampie vetrate, climatizzato e con un'ampia terrazza esterna in parte coperta, offre la possibilità di godere di un'ampia scelta di piatti regionali ed internazionali, con un'area dedicata a momenti di show cooking, un'area grill esterna dedicata ai secondi e proposte di pizza da gustare sia a pranzo che a cena. Inoltre, ogni settimana sono previste due serate speciali: una serata di gala ed una serata a tema con cena dedicata alla tradizione siciliana che sorprenderà gli ospiti con piatti tipici della cucina locale. I trattamenti prenotabili sono: Mezza Pensione con bevande incluse ai pasti (acqua microfiltrata, vino, birra, soft drinks) e Pensione Completa con bevande incluse ai pasti (acqua microfiltrata, vino, birra, soft drinks). Nell'ampia terrazza esterna al ristorante, accessibile anche con ascensore direttamente dalla hall, sarà possibile degustare ricchi aperitivi con tipici "sfizi fritti" accompagnati da bollicine e vivere momenti di relax godendo di indimenticabili tramonti. Per i più piccoli, presso il ristorante, è previsto un menù Kids dedicato. Inoltre, c'è il servizio di Biberoneria: Un'area attrezzata, dedicata ai piccoli fino ai 3 anni, accessibile senza limiti di orario, dove mamme e papà possono cucinare le pappe e trovare i principali alimenti base preparati dalla cucina con prodotti freschi selezionati (brodo di carne/verdura/pesce, passato di verdure, pastina, formaggio grattugiato, latte UHT intero e parzialmente scremato, yogurt, formaggini, frutta di stagione). La struttura dispone inoltre di due bar, di cui uno nella hall aperto ad orari prestabiliti e predisposto per l'accoglienza degli ospiti ed un bar nella zona piscina attivo tutto il giorno. Per la celiachia, l'hotel è disponibile a preparare cibi privi di glutine, previa segnalazione in fase di prenotazione e consultazione dello chef in loco ma non garantisce la totale assenza di contaminazione crociata nella fase di preparazione e/o di somministrazione delle pietanze. Si fa presente anche che al ristorante sarà possibile trovare una grande varietà di alimenti base e pietanze che solitamente non contengono glutine oltre che alcuni prodotti di base preconfezionati.

SERVIZI E ATTREZZATURE LO ZETA CLUB Selinunte è dotato di: Reception h24, una grande piscina con vasche idromassaggi ed una zona bimbi, 1 campo da tennis, 1 campo da calcio/calcetto, 2 campi da padel illuminati, 1 campo da volley, WI-FI nelle aree comuni, un giardino interno, parcheggio esterno gratuito non custodito, bazar, servizio lavanderia, un teatro all'aria aperta per spettacoli serali, noleggio teli mare e possibilità di prenotare escursioni nei dintorni. Inoltre una sala meeting e congressi fino a 300 posti. Gli animali domestici sono i benvenuti, massimo uno per camera (max 10kg) per un numero limitato di camere e con supplemento per la disinfezione finale da pagare in loco. Pacchetto ZETA VIP: € 40,00 al giorno a camera, prenotabile solo per soggiorni min. 5 notti, da richiedere all'atto della prenotazione e pagare in adv. Include: Welcome Lunch (Pranzo aggiuntivo nel giorno di arrivo); Early Check-in con consegna camera dalle ore 12:00; Late Check-out con possibilità di tenere la camera fino alle ore 14:00; assegnazione prioritaria del tavolo al ristorante; una prima fornitura del minibar ad inizio soggiorno; 1° o 2° fila in spiaggia (un ombrellone, un lettino e una sdraio a camera) per tutta la durata del soggiorno; due teli mare a camera con cambio giornaliero.

ANIMAZIONE ZETA CLUB & RESORT L'intrattenimento è uno dei punti cardini del Format ZETA. Partendo da questo presupposto abbiamo rimodulato tutti gli spazi del villaggio e stravolto idee e concetti. I nostri ragazzi sono Professionisti del Tempo Libero che scandiscono il battito cardiaco della Vacanza con un programma di Intrattenimento innovativo e pluriforme, con focus studiati ad hoc per Sport, Spettacolo e tutto quello che rappresenta il meglio per il mondo Bambini e Ragazzi. Allegria e condivisione in un contesto di professionalità e coinvolgimento mai invadente. **ZETINO CLUB:** Suddiviso in due macro fasce di età: Dai 4 agli 8 anni e dai 9 ai 12 anni. Per gli **ZETINI** annoiarsi per loro sarà impossibile. Accademia di Danza, Scuola Calcio, Accademia di Giocoleria, Laboratorio di Sirena, Scuola di Drone, Laboratorio Scientifico, Scuola di Cucina, Quiz interattivi e tantissimi altri laboratori che stimoleranno interazione tra tutti i partecipanti. Tutte le sere in teatro la **ZETINO DANCE,** e ancora eventi in seconda serata come Drive In e Pigiama Party. ZOOM CLUB: dai 13 ai 17 anni, è il format è una vera e propria "**FLASH ARENA".** Il mondo dei ragazzi va veloce e abbiamo strutturato un palinsesto che inserisce la sesta marcia in ogni momento della giornata a loro dedicato SpikeBall, Crossnet, Cornerhole, Hoverboard Race sono alcune delle **CHALLENGES** a loro dedicate. InfluencerDay e Animatori per un giorno i due appuntamenti in cui vivranno un'esperienza totalmente immersiva.

NOVITA 2024: Z-AMING ROOM ARENA: Il Microcosmo per i nostri ragazzi da 0 a 18 anni. Un'area tematica modulata sulle nuove tendenze di intrattenimento per ogni fascia di età. Un' area giochi a tema di ben 200mq.

ZERO-QUATTRO ANNI: Una porzione di puro, coloratissimo e morbido divertimento nella Soft Room dedicata. I piccolissimi amici dello Zetino club si divertono senza sosta ed i genitori si godono il meritato relax in un'area energetica e super spaziosa. **TOUCH GAMES:** La stanza dei giochi si fa multimediale. Accanto ai giocattoli di sempre, come la palla, le costruzioni, le matite colorate, i libri delle favole, ecco i nuovi giochi interattivi fare il loro ingresso in Zeta Club&Resort. Il Kikifun e l'Interactive Carpet, i più performanti giochi di Edutainment sul mercato saranno i più cliccati di sempre e i nostri piccoli ospiti non dovranno più rubare lo smartphone di mamma e papà. **ZOOOM CLUB WORLD:** Abbiamo pensato anche ai ragazzi. Abbiamo pensato come i ragazzi. Tra le mille attività e la forte componente **EXPERIENCE** che avrà il programma a loro dedicato arriva la loro personalissima porzione di mondo. Playstation 5, abbiamo fatto le cose in grande! La regina delle console di gioco di ultima generazione, fa la sua prima apparizione in Zeta Club!Una gaming room a loro dedicata che diventerà fondamentale nelle giornate di pioggia e negli avvincenti Tornei che si susseguiranno! Realtà Virtuale **METAQUEST 2:** Sarai costretto a sfidare tuo figlio in un gioco appassionante e totalmente immersivo. Non esisterà più la parola NOIA. Non esisterà più la staticità delle esperienze! Grafiche mozzafiato, territori sconosciuti che sembreranno ad un passo da te e la gioia di provare per la prima volta la sensazione che non si invecchi mai avendo sempre un piede nel futuro!

GIOCHI DELLA TRADIZIONE: Non mancheranno nella Z-aming Room i giochi di sempre: Calcio Balilla, Flipper, Tennis Tavolo e Cards Game. Novità 2024 sui giochi Tradizionali: ZetaClub&SUBBUTEO®. Una postazione con il meraviglioso gioco del calcio nato nel 1947 e diventato negli anni splendida passione per milioni di giocatori. Infine, EXPERIENCE DAY: Escursioni in barca, Camping Night alcune delle iniziative in programma per il 2024, tra scoperta e spirito di gruppo, sempre guidati dai ragazzi del Team di Animazione ZetaClub&Resort. SPIAGGIA La spiaggia, incontaminata e di sabbia dorata, all'interno della Riserva naturale del Belice, attrezzata di ombrelloni, lettini e sdraio (un ombrellone, un lettino e una sdraio a camera inclusi dalla 3° fila) è raggiungibile con una comoda navetta attiva ad orari prestabiliti (per 800mt circa) e poi percorrendo a piedi un ulteriore sentiero con passerella in legno (400mt circa) all'interno della Riserva naturale. Su richiesta possibilità di prenotare e pagare in loco la 1° e la 2° fila spiaggia previo supplemento da pagare in agenzia.

TESSERA CLUB: Tessera Club: Obbligatoria e da pagare in loco € 7,00 p.p.p.n. Adulti e Bambini a partire dai 4 anni dal 26/05 al 29/09 include: accesso alla piscina (cuffia obbligatoria) e alla spiaggia attrezzata, animazione ed intrattenimento giornalieri, utilizzo degli impianti sportivi e ricreative, attività di fitness, acquagym, balli di gruppo, giochi e tornei, music bar, spettacoli serali

ANIMALI: Euro 15 a notte da segnalare in prenotazione e pagare in agenzia, ammessi uno per camera (max 20 kg) con limitazioni nelle zone comuni).

INIZIO FINE SOGGIORNO: Soggiorni settimanali VENERDI/VENERDI obbligatori dal 09/08 al 23/08. Possibilità di soggiorni brevi dal 31/05 al 05/07 e dal 06/09 al 27/09 min. 2 notti, dal 05/07 al 09/08 e dal 23/08 al 06/09 min. 4 notti. Check-in dalle ore 16:00; Check-out entro le ore 10:00.

QUOTE A PERSONA IN PENSIONE COMPLETA BEVANDE INCLUSE AI PASTI

PERIODI	NOTTI	LISTINO	RIDUZIONI LETTO AGGIUNTO			
			3° LETTO 3/13 ANNI	3° LETTO 13/18 ANNI	4°/5° LETTO 3/18 ANNI	3°/4°/5° LETTO DAI 18 ANNI
31/05 – 07/06	7	595	GRATIS	GRATIS (*)	50%	25%
07/06 – 14/06	7	595	GRATIS	GRATIS (*)	50%	25%
14/06 – 21/06	7	630	GRATIS	GRATIS (*)	50%	25%
21/06 – 28/06	7	665	GRATIS	GRATIS (*)	50%	25%
28/06 – 05/07	7	700	GRATIS	GRATIS (*)	50%	25%
05/07 – 12/07	7	700	GRATIS	GRATIS (*)	50%	25%
12/07 – 19/07	7	840	GRATIS	GRATIS (*)	50%	25%
19/07 – 26/07	7	840	GRATIS	GRATIS (*)	50%	25%
26/07 – 02/08	7	910	GRATIS	GRATIS (*)	50%	25%
02/08 – 09/08	7	910	GRATIS	GRATIS (*)	50%	25%
09/08 – 16/08	7	1.190	75%	50%	50%	25%
16/08 – 23/08	7	1.085	75%	50%	50%	25%
23/08 – 30/08	7	770	GRATIS	GRATIS (*)	50%	25%
30/08 – 06/09	7	665	GRATIS	GRATIS (*)	50%	25%
06/09 – 13/09	7	595	GRATIS	GRATIS (*)	50%	25%
13/09 – 20/09	7	525	GRATIS	GRATIS (*)	50%	25%
20/09 – 27/09	7	525	GRATIS	GRATIS (*)	50%	25%

PRENOTA PRIMA: SCONTO DEL 15% PER TUTTE LE PRENOTAZIONI CONFERMATE ENTRO IL 31/03/2024, OFFERTA SOGGETTA A DISPONIBILITA' LIMITATA

(*) PRENOTA PRIMA: 3° LETTO 13/18 ANNI GRATIS FINO AL 09/08 E DAL 23/08 PER PRENOTAZIONI CONFERMATE ENTRO IL 31/03/2024, TERMINATA LA PROMOZIONE VERRA' APPLICATA LA RIDUZIONE -50%

SOGGIORNI BREVI: NESSUN SUPPLEMENTO PER LE PRENOTAZIONI CONFERMATE ENTRO IL 31/03/2024 DAL 31/05 AL 05/07 E DAL 06/09 AL 27/09 MIN. 2 NOTTI, DAL 05/07 AL 09/08 E DAL 23/08 AL 06/09 MIN. 4 NOTTI (DAL 01/04 E' PREVISTO UN SUPPLEMENTO DEL 10%)

SPECIALE COPPIE (IN CAMERA DOPPIA/MATRIMONIALE MAX + 1 INFANT) SCONTO DEL 10% PER PRENOTAZIONI CONFERMATE ENTRO IL 31/03/2024

(**) 4° LETTO IN CASTELLO, 5° LETTO DISPONIBILE SOLO NELLE CAMERE FAMILY CON RELATIVO SUPPLEMENTO

INFANT 0/3 ANNI: gratis nel letto con i genitori (vedi supplemento zeta baby) dal 26/05 al 06/10;
ZETA BABY: obbligatoria da 0 a 4 anni (a prescindere dall'utilizzo dei servizi), euro 10 al giorno da pagare in agenzia. Include accesso 24h alla biberoneria (alimenti base forniti), una culla, accesso alla z-aming room arena zero-quattro nei periodi in cui è attiva;
RIDUZIONE MEZZA PENSIONE: euro 5 al giorno a persona (riduzioni da tabella);
Doppia uso singola: dal 31/05 al 26/07 e dal 30/08 al 27/09 +30%; dal 26/07 al 30/08 + 50%; (su richiesta, salvo disponibilità);
SUPPLEMENTO CAMERA FAMILY: euro 35 al giorno a camera, composte da 2 camere con un bagno, occupazione massima 5 posti letto (disponibile anche per 3 occupanti con pagamento minimo di 2,5 quote);
CAMERA VISTA PISCINA: euro 15 al giorno a camera da pagare in agenzia;
Speciale adulto con bambino: un adulto con un bambino (3/18 anni) in camera doppia pagano 1,75 quote;
PACCHETTO ZETA VIP: euro 40 al giorno a camera, prenotabile solo per soggiorni min. 5 notti, da richiedere all'atto della prenotazione e pagare in agenzia dal 24/05 al 06/10;
ANIMALI DOMESTICI: euro 15 al giorno ad animale (max 20 kg) da pagare agenzia;
TESSERA CLUB: obbligatoria dai 4 anni, 7 euro al giorno a persona da pagare in loco;
Servizio spiaggia: 1° fila euro 15 al giorno a camera; 2° fila euro 10 al giorno a camera da prenotare e pagare in loco dal 26/05 al 29/09;
SERVIZIO SPIAGGIA: 1° fila euro 15 al giorno a camera; 2° fila euro 10 al giorno a camera da prenotare e pagare in loco dal 24/05 al 06/10;
EARLY CHECK-IN: euro 40 a camera, da prepagare in agenzia; late check -out euro 40 a camera da prepagare in agenzia;
PRANZO EXTRA: chd 03/-13 anni n.c. euro 12,50 ed euro 25 dai 13 anni in poi, da pagare in agenzia

TASSA DI SOGGIORNO: i comuni italiani hanno la facoltà di applicare la tassa di soggiorno. Detta tassa non è prevista nelle quote riportate in tabella e dovrà essere pagata direttamente in hotel, in contanti.

L'età dei bambini si intende sempre non compiuta.

SARACEN *Sands Hotel & Congress Centre* ****

LOCALITÀ: *Isola delle Femmine*

VAI ALLA **PAGINA STRUTTURA** CLICCA QUI

VAI ALLA **PAGINA DEL SITO** CLICCA QUI

POSIZIONE: Il Saracen Sands Hotel si affaccia su una delle spiagge più belle della Sicilia occidentale, in località Isole delle Femmine. Si trova a circa 10 minuti dall'aeroporto "Falcone Borsellino" e a soli 15 minuti dal centro storico di Palermo, una delle più intriganti città del Mediterraneo. Fa da cornice un contesto ambientale molto scenografico, con l'importante rilievo montuoso dei monti Mollica e Raffo Rosso alle spalle, circondato dai promontori di Capo Gallo e Punta Raisi e affacciato sul mar Mediterraneo. A pochi chilometri, i pittoreschi borghi marinari di Mondello e Sferracavallo e prospicente la riserva marina protetta di Capo Gallo-Isola delle Femmine, da cui prende il nome il paesino di pescatori.

COME ARRIVARE: In Auto: autostrada Palermo-Mazara del Vallo uscita Capaci, Isola delle Femmine, poi immissione SS. 113 direzione Capaci, seguire indicazioni per Saracen. In Treno: stazione FF.SS. di Isola delle Femmine a 2 Km circa. Possibilità di transfer in taxi dalla stazione fino all'hotel. In Nave: Porto di Palermo da Genova, Napoli, Civitavecchia, Livorno con Tirrenia Navigazione o Grimaldi. Proseguimento in auto o possibilità di transfer in taxi o pullman fino al Resort (10 Km). In Aereo: Aeroporto di Palermo (circa 10 minuti).

DESCRIZIONE E SERVIZI: Camere: Le 237 camere ampie e solari sono di evidente impronta mediterranea e con elementi decorativi legati ai colori della terra siciliana. Le camere sono disponibili con sistemazione doppia/matrimoniale, tripla e quadrupla e distinte per tipologia in Standard, Classic, Superior, Superior Plus. Camera quintupla solo su richiesta, occupazione massima 2 adulti + 3 bambini (no adulti). Tutte le camere sono climatizzate con controllo individuale per camera, TV 32", telefono, cassaforte, connessione WI-FI, frigobar e servizi privati con doccia o vasca.

PACCHETTO COMFORT PLUS sistemazione in camera Superior, tavolo riservato con menù servito 4 portate bevande in bottiglia incluse e postazione in spiaggia riservata fra la prima e la terza fila.

RISTORAZIONE: Ristoranti "Les Arcades" e "Belvedere": Ricco buffet per la prima colazione. Pranzo e cena a buffet con showcooking con acqua e vino in caraffa inclusi e tavolo riservato; sono previste una serie di sorprese gastronomiche con serate a tema con prodotti tipici della gastronomia siciliana.

SNACK: Alle ore 11,00 ed alle ore 18,00 nei punti indicati. BAR: Bar hall disponibile h24. Bar piscina Relax ore 10,00/01,00 – bar piscina Belvedere ore 10,30/13,00 e 15,00/19,00 – bar spiaggia ore 09,00-19,00. A questi si aggiungono il bar Ristorante ore 12,30/14,30 e 19,30/22,00.

ALL INCLUSIVE: Disponibile per tutto il soggiorno e per tutti i componenti della camera dalle ore 10,00 alle ore 23,00. Include consumazioni personali fruibili fino alle ore 14,00 del giorno di partenza presso tutti i Bar (e parzialmente presso il Bar Hall) come qui di seguito precisato:

BAR: caffè espresso, decaffeinato, d'orzo, macchiato con latte di soia e con latte bianco, al ginseng ed americano; cappuccino; correzioni; thè ed infusi; bibite analcoliche alla spina in bicchieri da 20 cl a scelta fra quelle proposte dall'hotel; birra bionda alla spina in bicchiere da 20 cl; granite; limoncello. Selezione della casa per i seguenti drink: vino bianco e rosso al bicchiere, flûte di prosecco, scelta fra n. 2 amari, liquori, aperitivi e scelta fra n. 2 grappe. Scelta tra I seguenti cocktail: Sex on the beach e Aperol Spritz, Saracen Sunrise, Hugo Spritz, Sunset, Virgin Colada. Sono esclusi gli altri cocktail, gli champagne e tutti i liquori definiti speciali sul listino Bar. Bar Ristorante: caffè espresso, decaffeinato, d'orzo, macchiato con latte di soia e con latte bianco. A pranzo ed a cena una bibita alla spina da 40 cl per persona a scelta fra birra bionda, aranciata e coca-cola. La formula non è utilizzabile per offrire consumazioni a terzi. Può essere revocata dalla Direzione dell'hotel in qualsiasi momento tornando al prezzo dell'arrangiamento scelto. Per accedere al servizio è necessario utilizzare la Smart Card ed indossare il braccialetto specifico.

PIZZERIA "AL SARACENO": Dal 25/05 al 29/09 da Martedì a Domenica (chiusura il Lunedì), disponibile su prenotazione ed a pagamento. Per chi acquista il servizio Comfort Plus, da Martedì a Venerdì, possibilità di sostituzione della cena previa prenotazione, consentita per una sola volta.

INTOLLERANZE ALIMENTARI: Pur non potendo in nessun caso offrire menu personalizzati e preparati ad hoc per singoli ospiti, si garantisce su richiesta, per i pasti principali n. 1 tipo di alimento per ciascuna portata ad esclusione dei dessert.

CUCINA MAMME: Per i più piccoli da 0 a 36 mesi, disponibile una cucina con accesso riservato (mediante key card) alle mamme h24 con fornelli ad induzione, forno microonde, frullatore, scalda biberon, frigo, stoviglie e prodotti alimentari adatti ai più piccoli.

TESSERA CLUB: Inclusa nelle tariffe, comprende l'uso delle piscine e spiaggia, campo polivalente (tennis/ calcetto/ pallavolo), beach volley, ping pong, ingresso sala fitness, wind surf, yoga, cooking class, giochi vari anche in piscina e spiaggia, tornei, spettacoli di cabaret e varietà. A pagamento noleggio bici ed auto, pedalò, corsi specifici di vela e wind surf, escursioni in motoscafo all'omonimo isolotto e non solo. Water Sport Center a cura di Chelonia.

ANIMAZIONE: Animazione diurna e serale. Spettacoli ogni sera in Anfiteatro. Uno staff affidabile e divertente coinvolgerà ospiti di ogni età. MINI CLUB 4/7 anni con attività ludico-ricreative dedicate che variano dalla musica alle curiosità scientifiche in spazi attrezzati anche con giochi "gonfiabili". MID CLUB 8/12 anni con attività all'insegna dell'avventura e del puro divertimento. Possibilità di consumare i pasti con lo staff in area dedicata. JUNIOR CLUB 13/16 anni con attività sportive, tornei, contest fotografici. Possibilità di consumare i pasti con lo staff. Dal 25/05 al 07/06 e dal 21/09 al 20/10 animazione soft e piano bar.

SPIAGGIA: Spiaggia di sabbia finissima. Ogni camera avrà diritto ad una postazione in spiaggia dotata di un ombrellone e di due lettini. Si accede direttamente dal complesso alberghiero attraverso un sottopassaggio privato. La formula Comfort Plus prevede postazioni dell'ombrellone dalla prima alla terza fila.

PISCINE: Una piscina per adulti e per bambini nell'area Belvedere e una piscina per adulti ed una per bambini bell'area Relax. AREA FITNESS: Disponibile dai 16 anni di età con accesso gratuito attraverso l'utilizzo della keycard della camera. Attrezzi Technogym; possibilità di personal trainer su richiesta ed a pagamento.

AREA WELLNESS: Un'area di relax e benessere dedicata a tutti i nostri ospiti con diverse proposte: trattamenti viso e corpo, massaggi, sauna finlandese e vasca idromassaggio; servizio a pagamento.

ESCURSIONI: Escursioni culturali e naturalistiche nelle più rinomate ed affascinanti località turistiche della Sicilia con partenze dirette dall'Hotel; servizio a pagamento.

NOLEGGIO BICI: a pagamento PARCHEGGIO: non custodito, ampio, gratuito ed illimitato, all'interno del complesso.

WI-FI: disponibile nelle aree comuni, nelle camere, nei giardini ed in spiaggia. Smart Card: all'interno della struttura il pagamento di eventuali consumazioni avviene tramite apposita Smart Card, una carta ricaricabile che verrà consegnata dal Ricevimento all'ospite al momento del check-in e che dovrà essere riconsegnata al Ricevimento al momento del check-out con restituzione di eventuale importo residuo. In caso di mancata restituzione o di danneggiamento, sarà applicata una penale di Euro 2.

ANIMALI: non sono ammessi animali, salvo casi specifici valutati dalla Direzione.

SOGGIORNI: Fino al 30/05 soggiorni liberi; dal 01/06 al 25/06 e dal 15/09 al 28/09 soggiorno minimo 3 notti; dal 26/06 al 14/09 soggiorno minimo 6 notti.

CHECK-IN: le camere e le postazioni in spiaggia sono disponibili a partire dalle ore 15,30 del giorno di arrivo. All'arrivo è obbligatorio esibire i documenti attestanti l'identità di tutti i componenti della prenotazione, inclusi i minori di qualsiasi età (art. 109 del Testo Unico della legge di Pubblica Sicurezza). In mancanza d'identificazione anagrafica del bambino, l'hotel applicherà lo sconto della fascia d'età superiore a quella indicata al momento della prenotazione.

CHECK-OUT: le camere devono essere rilasciati entro le ore 10,30 del giorno di partenza, mentre le postazioni in spiaggia dovranno essere rilasciate entro le ore 13,00.

QUOTE A PERSONA IN PENSIONE COMPLETA - BEVANDE INCLUSE
CAMERA STANDARD

CON NAVE INCLUSA		SOLO SOGGIORNO SETTIMANA SUPPLEMENTARE			RIDUZIONI LETTO AGGIUNTO			
PERIODI	QUOTE 7 NOTTI	PERIODI	NOTTI	LISTINO	3° LETTO 3/12 ANNI (*)	4°/5° LETTO 3/12 ANNI	3°/4°/5° LETTO 12/16 ANNI	3°/4° LETTO DAI 16 ANNI
24/05 – 31/05	747	24/05 – 31/05	7	747	25 al giorno	60%	50%	25%
31/05 - 07/06	819	31/05 - 07/06	7	819	25 al giorno	60%	50%	25%
07/06 -14/06	819	07/06 -14/06	7	819	25 al giorno	60%	50%	25%
14/06 - 21/06	819	14/06 - 21/06	7	819	25 al giorno	60%	50%	25%
21/06 - 28/06	819	21/06 - 28/06	7	819	25 al giorno	60%	50%	25%
28/06 - 05/07	1.043	28/06 - 05/07	7	1.043	25 al giorno	60%	50%	25%
05/07 - 12/07	1.211	05/07 - 12/07	7	1.211	25 al giorno	60%	50%	25%
12/07 - 19/07	1.211	12/07 - 19/07	7	1.211	25 al giorno	60%	50%	25%
19/17 - 26/07	1.211	19/17 - 26/07	7	1.211	25 al giorno	60%	50%	25%
26/07 - 02/08	1.211	26/07 - 02/08	7	1.211	25 al giorno	60%	50%	25%
02/08 - 09/08	1.355	02/08 - 09/08	7	1.355	25 al giorno	60%	50%	25%
09/08 - 16/08	1.463	09/08 - 16/08	7	1.463	25 al giorno	60%	50%	25%
16/08 - 23/08	1.463	16/08 - 23/08	7	1.463	25 al giorno	60%	50%	25%
23/08 - 30/08	1.251	23/08 - 30/08	7	1.251	25 al giorno	60%	50%	25%
30/08 - 06/09	1.092	30/08 - 06/09	7	1.092	25 al giorno	60%	50%	25%
06/09 - 13/09	1.092	06/09 - 13/09	7	1.092	25 al giorno	60%	50%	25%
13/09 - 20/09	936	13/09 - 20/09	7	936	25 al giorno	60%	50%	25%
20/09 - 27/09	819	20/09 - 27/09	7	819	25 al giorno	60%	50%	25%

PACCHETTI CON NAVE O SOLO SOGGIORNO - 10/11 NOTTI - IN PENSIONE COMPLETA – BEVANDE INCLUSE - CAMERA STANDARD

PERIODI (VEN-MAR)	NOTTI	QUOTE	PERIODI (MAR-VEN)	NOTTI	QUOTE	3° LETTO 3/12 ANNI (*)	4°/5° LETTO 3/12 ANN	3°/4°/5° LETTO 12/16 ANNI	3°/4° LETTO DAI 16 ANNI
31/05 – 11/06	11	1.287	04/06 – 14/06	10	1.170	25 al giorno	60%	50%	25%
14/06 – 25/06	11	1.287	18/06 – 28/06	10	1.170	25 al giorno	60%	50%	25%
21/06 – 02/07	11	1.415	25/06 – 05/07	10	1.394	25 al giorno	60%	50%	25%
28/06 –09/07	11	1.735	02/07 – 12/07	10	1.658	25 al giorno	60%	50%	25%
05/07 – 16/07	11	1.903	09/07 – 19/07	10	1.730	25 al giorno	60%	50%	25%
12/07 – 23/07	11	1.903	16/07 – 26/07	10	1.730	25 al giorno	60%	50%	25%
19/07 – 30/07	11	1.903	23/07 – 02/08	10	1.730	25 al giorno	60%	50%	25%
26/07– 06/08	11	1.985	30/07 – 09/08	10	1.874	25 al giorno	60%	50%	25%
02/08 – 13/08	11	2.191	06/08 – 16/08	10	2.044	25 al giorno	60%	50%	25%
09/08– 20/08	11	2.299	13/08 – 23/08	10	2.090	25 al giorno	60%	50%	25%
16/08 – 27/08	11	2.178	20/08 – 30/08	10	1.878	25 al giorno	60%	50%	25%
23/08– 03/09	11	1.875	27/08 – 06/09	10	1.628	25 al giorno	60%	50%	25%
30/08 – 10/09	11	1.716	03/09 – 13/09	10	1.560	25 al giorno	60%	50%	25%
06/09 – 17/09	11	1.627	10/09 – 20/09	10	1.404	25 al giorno	60%	50%	25%
13/09 – 24/09	11	1.404	17/09 – 27/09	10	1.220	25 al giorno	60%	50%	25%

QUOTA CON NAVE INCLUDE: soggiorno + nave notturna a/r, (sistemazione poltrone fino ad esaurimento, altrimenti passaggio ponte) con auto al seguito di lunghezza max 5 metri, altezza max 1.90/2.20 metri secondo la compagnia prescelta - no camper-furgoni-jeep-minibus, **con un minimo 2 quote intere paganti,** con le seguenti compagnie marittime: **TIRRENIA/GNV: NAPOLI-PALERMO-NAPOLI.**

CONTRIBUTO FISSO PER TUTTE LE COMPAGNIE MARITTIME: EURO 135 A CAMERA;

SUPPLEMENTO ALTA STAGIONE. EURO 150 A CAMERA (PARTENZE COMPRESE DAL 31/07/2024 SERA A TUTTO IL 23/08/2024).

SUPPLEMENTI FACOLTATIVI A TRATTA: EURO 100 PER CABINA DOPPIA INTERNA – EURO 150 PER CABINA DOPPIA ESTERNA - **EURO 125** per cabina tripla/quadrupla interna - **EURO 175** per cabina tripla/quadrula esterna.

Non disponibili alle suddette tariffe per partenze **COMPRESE DAL 31/07/2024 SERA AL 23/08/2024** sera (sarà comunque possibile prenotarle con quotazioni ad hoc).

DATI OBBLIGATORI NECESSARI ALLA PRENOTAZIONE: luogo e date di nascita di tutti i passeggeri, modello auto e targa, un numero di cellulare.

TUTTI I PASSEGGERI (COMPRESI I BAMBINI DI TUTTE LE ETA') DOVRANNO PRESENTARSI ALL'IMBARCO CON UN DOCUMENTO DI RICONOSCIMENTO CON FOTO VALIDO (C. IDENTITA', PATENTE O PASSAPORTO).
N.B.: ORARI ED OPERATIVI COME DA SITI UFFICIALI DELLE COMPAGNIE MARITTIME.

(*) 3° LETTO BAMBINI 3/12 ANNI: FORFAIT PASTI OBBLIGATORIO EURO 25 AL GIORNO PER LA PENSIONE COMPLETA DA PAGARE IN AGENZIA
CAMERA QUINTUPLA SOLO SU RICHIESTA, OCCUPAZIONE MASSIMA 2 ADULTI + 3 BAMBINI (NO ADULTI).
EARLY BOOKING: SCONTO 12% PER SOGGIORNI CONFERMATI ENTRO 90 GIORNI DALLA DATA DI ARRIVO, NON CUMULABILE CON ALTRE PROMOZIONI E NON VALIDA DAL 10/08 AL 24/08
LONG STAY: SCONTO 15% PER SOGGIORNI DI MINIMO 12 NOTTI CONFERMATI ENTRO 90 GIORNI DALLA DATA DI ARRIVO, NON CUMULABILE CON ALTRE PROMOZIONI E NON VALIDA DAL 10/08 AL 24/08
INFANT 0/3 ANNI: gratis in letto con i genitori; culla 0/3 anni: euro 10 al giorno da pagare e prenotare in loco fino ad esaurimento disponibilità;
SUPPLEMENTO SINGOLA: euro 30 al giorno fino al 01/07 e dal 16/09, non disponibile negli altri periodi;
SUPPLEMENTO PACCHETTO COMFORT PLUS (SU QUOTA BASE STANDARD): euro 90 a camera al giorno da pagare in agenzia, non commissionabile;
SUPPLEMENTO CAMERA CLASSIC: euro 35 a camera a notte da pagare in agenzia, non commissionabile;
SUPPLEMENTO CAMERA SUPERIOR: euro 50 a camera a notte da pagare in agenzia, non commissionabile;
SUPPLEMENTO CAMERA SUPERIOR PLUS: euro 80 a camera a notte da pagare in agenzia non commissionabile;
SUPPLEMENTO ALL INCLUSIVE: disponibile dal 25/05 al 20/09, adulti euro 30 a persona al giorno, bambini 3/12 anni euro 15 al giorno a persona, infant 0/3 anni gratis; prenotabile per tutto il soggiorno e per tutti i componenti della camera da pagare in agenzia, non commissionabile.
SUPPLEMENTO OMBRELLONE NELLE PRIME FILE: su richiesta, da prenotare e pagare in loco, prima fila euro 25 al giorno; seconda fila euro 20 al giorno; terza fila euro 15 al giorno, dondolino aggiuntivo euro 10 al giorno; **noleggio teli mare:** euro 2,5 a persona al giorno, previa cauzione di euro 10 (lavaggio non incluso) da prenotare e pagare in loco previa disponibilità; **noleggio passegini:** euro 7 al giorno, da prenotare e pagare in loco previa disponibilità;
TESSERA CLUB: inclusa;
TASSA DI SOGGIORNO: euro 1,50 per persona a notte dai 14 anni, over 65 anni esenti.

L'età dei bambini si intende sempre non compiuta.

CDSHOTELS TERRASINI ****

LOCALITÀ: *Terrasini*

VAI ALLA **PAGINA STRUTTURA** CLICCA QUI

VAI ALLA **PAGINA DEL SITO** CLICCA QUI

POSIZIONE: : Immerso in un parco di 27 ettari, con ulivi, cactus, fichi d'india e una lussureggiante macchia mediterranea, offre agli Ospiti un panorama di incomparabile bellezza sul Golfo di Castellammare. Quasi tutte le camere, le ampie terrazze, le piscine, i ristoranti e i bar si inseriscono armoniosamente sulla scogliera che digrada verso il mare e godono di una vista mozzafiato. CDSHotels Terrasini è una delle più note strutture ricettive siciliane e punto di riferimento per italiani e stranieri provenienti da tutto il mondo sull'isola. La sua posizione strategica permette di raggiungere facilmente numerosi siti di alto valore storico, naturalistico e culturale. A completare l'offerta il Toboggan: uno dei 10 scivoli acquatici più famosi al mondo e il più alto d'Europa; 4 serie di scivoli posizionati sulla scogliera che si affaccia sul Golfo di Castellammare che attraversano 3 piscine con acqua di mare e terminano nell'acqua cristallina del golfo. CDSHotels Terrasini è la struttura ideale per vacanze privilegiate tra natura, relax e divertimento.

COME ARRIVARE: Centri più vicini: Terrasini (PA) 6 km - Palermo 38 km. In aereo: Aeroporto Falcone Borsellino: distanza 18 km. Aeroporto Trapani Birgi: distanza 70 km. In treno: Stazione Ferroviaria Cinisi/Terrasini: distanza 6 km. Porto o Stazione Ferroviaria Palermo: distanza 35 km. In auto: Autostrada A19 - uscita Terrasini, proseguire sulla S.S. 113 direzione Trapani – Km 301.100.

DESCRIZIONE SERVIZI: 803 camere di cui la maggior parte Superior vista mare unico ambiente (da 2 a 4 posti letto) con vista mare e Comfort vista parco unico ambiente (da 2 a 4 posti letto) con vista sui lussureggianti giardini. Tutte le camere sono climatizzate, con frigobar (riempimento su richiesta), asciugacapelli, TV, telefono, cassaforte, balcone o terrazza privata, servizi con doccia e asciugacapelli. Tra le Comfort triple ci sono 10 camere per disabili.

ALL INCLUSIVE (26 maggio/22 settembre) comprende: WELCOME drink. Wi-fi nella hall e nelle zone comuni. INTERNET point nella hall. Servizio di facchinaggio, reception H24. PENSIONE COMPLETA a buffet con bevande incluse ai pasti (acqua, soft drink, birra e vino) con una cena tipica a settimana, a disposizione presso il ristorante principale, che offre una cucina italiana ed internazionale con servizio a buffet nelle sue 4 sale, disponibile per tutto il periodo di apertura per colazione, pranzo e cena. Ristoranti a tema su prenotazione inclusi nella quota soggiorno: "Il Siciliano" (16/06 – 14/09) all'aperto propone la cucina tipica della regione con show cooking. "L'Oasi" (07/07 – 07/09) ristorante in sala vista mare, con ricca offerta di piatti etnici e tipici siciliani, vari tipi di focacce e formaggi, ideale anche per vegetariani. La "Capannuccia" (16/06 – 14/09) pizzeria con forno a legna all'aperto.

SPECIALE CELIACI: si mettono a disposizione i prodotti base (pane, pasta e biscotti e a cena dessert). Non sono garantiti i prodotti per altre intolleranze. SPECIAL WEEKS: Welcome Summer dal 2 al 16 giugno, due intere settimane per dare il benvenuto all'estate con bancarelle lungo le strade del villaggio, street food siciliano, birra e vino e tanto altro; Settimana dello Sport con scuola calcio e volley con giocatori professionisti dal 16 al 23 giugno; Fitness Week con istruttori professionisti 23/30 giugno; Tennis Week dal 30 giugno al 7 luglio; Scuola Nuoto con istruttori professionisti dal 7 al 14 luglio; Settimana degli Artisti di Strada dal 28 luglio al 11 agosto con artisti itineranti e street food lungo le strade del villaggio. LIGHT BREAKFAST colazione prolungata presso il bar Olimpionica (09:30/11:00).

BORGO DEI MESTIERI: ogni mercoledì pomeriggio esposizione e vendita di artigianato locale ed esibizione di un gruppo folk con musicisti e danzatori durante la cena con buffet di piatti tipici siciliani.

OPEN BAR con consumo illimitato di bevande analcoliche alla spina, birra alla spina, alcolici e superalcolici di nostra selezione, caffetteria, snack dolci e salati, passaggi di frutta, aperitivi presso uno dei bar ad orari prestabiliti, pizza presso la Capannuccia dal 16/06 al 14/09. Ogni sabato prima di cena "il sabato del villaggio" con street food e bibite lungo le strade del villaggio. L'open bar non include: acqua minerale, bevande e birra in bottiglia e lattina, vino, liquori, alcolici e superalcolici esteri, gelati e prodotti confezionati.

BIBERONERIA attrezzata e con i seguenti alimenti: brodo vegetale senza sale, passato di verdure, crema di riso, salsa di pomodoro senza sale, latte intero o parzialmente scremato, formaggini, formaggio grattugiato, yogurt e due tipi di pastina per bambini. Presenza di personale per assistere le mamme durante le ore dei pasti.

ANIMAZIONE diurna e serale e piano bar ogni sera. MINI-CLUB e JUNIOR CLUB ad orari prestabiliti insieme alla nostra simpaticissima mascotte Nello il Gabbianello. NELLO LAND parco giochi vicino alla piscina "lago dei Fiori". PISCINE tutte con vista mare: "Olimpionica" 50 m x 25 m, può essere riscaldata in bassa stagione e con corsie riservate agli agonisti, aperta sempre. "Lago dei fiori" 800 mq, profondità da 0 a 130 cm, vicino alle palazzine Sicilia, Sardegna, Elba, Capri e Ischia, ideale per le famiglie con bambini, aperta dal 16 giugno al 14 settembre. "Piscine del golfo" 1 piscina con waterfall e 2 vasche con idromassaggio su diversi livelli, aperte sempre.

TOBOGGAN: uno dei 10 scivoli acquatici più famosi al mondo e il più alto d'Europa; 4 serie di scivoli posizionati sulla scogliera che si affaccia sul Golfo di Castellammare che attraversano 3 piscine con acqua di mare. Gli ultimi scivoli portano in mare. Profondità delle piscine: da 140 cm a 160 cm.

LIDO PONTONE: Lido privato attrezzato con ombrelloni e sdraio su piattaforme nei pressi del Toboggan con comode scalette per accedere al mare.

SPIAGGIA di sabbia situata in località Ciammarita (Trappeto) a 4,5 km di distanza attrezzata con ombrelloni e lettini sino ad esaurimento, chiosco bar, docce e servizi. Navetta da/per la spiaggia ad orari prestabiliti a partire dalle ore 9.00, ultima partenza dall'hotel ore 17.00. Spiaggia e navetta disponibili dal 26 maggio al 22 settembre.

PERCORSO NATURA: un sentiero che si snoda lungo l'intera struttura costeggiando il mare dall'alto e regalando una vista mozzafiato dalla scogliera. Consente di fare footing o indimenticabili passeggiate immersi nella rigogliosa natura di Sicilia.

FITNESS ROOM sala fitness adiacente ai campi sportivi (solo utilizzo diurno). CAMPI SPORTIVI (eccetto uso notturno), L'attrezzatura per i campi (con cauzione) è disponibile presso il ricevimento. 6 campi polivalenti da tennis/basket/pallavolo, 1 campo da beach volley, 2 campi da basket, 1 campo da calcetto, 2 campi da tennis, 1 tiro con l'arco 26/05 – 22/09, 2 campi da bocce, , 1 minigolf da 18 buche, pingpong. PARCHEGGIO interno recintato non custodito. FBB SPECIAL (pensione completa) e HBB (mezza pensione): dal 30 marzo al 26 maggio e dal 22 settembre al 19 ottobre si può prenotare in pensione completa e mezza pensione con bevande incluse a pranzo (light lunch presso uno dei bar vista mare con carta snack e servizio al tavolo o, a discrezione della Direzione, in sala ristorante con servizio a buffet) e/o a cena e serata tipica una volta a settimana, welcome drink, servizio di facchinaggio, reception H24, internet point nella hall, Wi-fi nella hall e nelle zone comuni ,piscina olimpionica e piscine del Golfo con ombrelloni e lettini, piano bar, campi sportivi diurni, Toboggan e Lido Pontone, utilizzo diurno della palestra, Nello land, parcheggio interno non custodito. Nei periodi di bassa stagione a discrezione della Direzione, il servizio buffet potrebbe essere sostituito dal servizio a tavolo con menù di 3 portate, alcuni servizi potrebbero non essere disponibili durante la domenica.

SERVIZI NON INCLUSI: SPA situata presso la piscina olimpionica, comprende 1 Jacuzzi, 2 saune, 2 bagni turchi, 2 docce emozionali, 1 fontana di ghiaccio, 1 cabina massaggi di coppia, 1 cabina massaggi, 1 cabina estetica. MINIBAR in camera. CENTRO CONGRESSI. TASSA DI SOGGIORNO da pagare in loco all'arrivo. LATE CHECK-OUT. STORE: quattro negozi, con vendita di bijoux e artigianato locale, un bazar con tabacchi e uno di abbigliamento. TRANSFER ED ESCURSIONI: da prenotare in corner dedicato.

AMBULATORIO MEDICO: aperto da giugno a settembre.

ANIMALI: sono ammessi cani di piccola taglia (massimo 10 kg) a disponibilità limitata su richiesta in alcune camere Comfort Vista Parco. Nella camera vengono fornite scodelle per cibo e acqua. Il cane potrà circolare nell'area a lui dedicata specificata all'interno del regolamento che viene consegnato all'arrivo (ad esempio non in zona piscine, hall, ristorante, parcheggio e campi sportivi), munito di guinzaglio e museruola. Non è prevista la fornitura di cibo per il cane. Non sono ammessi altri animali.

SOGGIORNI: Check-in dalle ore 17.00, check-out entro le ore 10.00. Minimo 5 notti (in solo soggiorno) dal 30/06 al 08/09, nei restanti periodi minimo 3 notti. È possibile richiedere in ricevimento il late-check out entro le ore 16.00, previa disponibilità con un supplemento di euro 50 per camera.

QUOTE A PERSONA IN ALL INCLUSIVE (*)

7 NOTTI CON NAVE INCLUSA			SOLO SOGGIORNO SETTIMANA SUPPLEMENTARE				RIDUZIONI LETTO AGGIUNTO		
PERIODI (VENERDÌ)	COMFORT VISTA PARCO	SUPERIOR VISTA MARE	PERIODI (DOMENICA)	NOTTI	COMFORT VISTA PARCO	SUPERIOR VISTA MARE	3° LETTO 3/16 ANNI	4°/5° LETTO 3/16 ANNI	3°/4°/5° LETTO DAI 16 ANNI
24/05 – 31/05	680	785	26/05 – 02/06	7	700	805	GRATIS	50%	25%
31/05 – 07/06	700	805	02/06 – 09/06	7	700	805	GRATIS	50%	25%
07/06 – 14/06	700	805	09/06 – 16/06	7	700	805	GRATIS	50%	25%
14/06 – 21/06	700	805	16/06 – 23/06	7	700	805	GRATIS	50%	25%
21/06 – 28/06	775	880	23/06 – 30/06	7	805	910	GRATIS	50%	25%
28/06 – 05/07	880	985	30/06 – 07/07	7	910	1015	GRATIS	50%	25%
05/07 – 12/07	910	1.015	07/07 – 14/07	7	910	1.015	GRATIS	50%	25%
12/07 – 19/07	985	1.090	14/07 – 21/07	7	1.015	1.120	GRATIS	50%	25%
19/07 – 26/07	1.015	1.120	21/07 – 28/07	7	1.015	1.120	GRATIS	50%	25%
26/07 – 02/08	1.015	1.120	28/07 – 04/08	7	1.015	1.120	GRATIS	50%	25%
02/08 – 09/08	1.115	1.220	04/08 – 11/08	7	1.155	1.260	GRATIS	50%	25%
09/08 – 16/08	1.280	1.385	11/08 – 18/08	7	1.330	1.435	GRATIS	50%	25%
16/08 – 23/08	1.255	1.360	18/08 – 25/08	7	1.225	1.330	GRATIS	50%	25%

QUOTA CON NAVE INCLUDE: soggiorno + nave notturna a/r, (sistemazione poltrone fino ad esaurimento, altrimenti passaggio ponte) con auto al seguito di lunghezza max 5 metri, altezza max 1.90/2.20 metri secondo la compagnia prescelta - no camper-furgoni-jeep-minibus, **con un minimo 2 quote intere paganti,** con le seguenti compagnie marittime: **TIRRENIA/GNV: NAPOLI-PALERMO-NAPOLI.**

CONTRIBUTO FISSO PER TUTTE LE COMPAGNIE MARITTIME: EURO 135 A CAMERA;

SUPPLEMENTO ALTA STAGIONE. EURO 150 A CAMERA (PARTENZE COMPRESE DAL 31/07/2024 SERA A TUTTO IL 23/08/2024).

SUPPLEMENTI FACOLTATIVI A TRATTA: EURO 100 PER CABINA DOPPIA INTERNA – EURO 150 PER CABINA DOPPIA ESTERNA - **EURO 125** per cabina tripla/quadrupla interna - **EURO 175** per cabina tripla/quadrula esterna.

Non disponibili alle suddette tariffe per partenze **COMPRESE DAL 31/07/2024 SERA AL 23/08/2024** sera (sarà comunque possibile prenotarle con quotazioni ad hoc).

DATI OBBLIGATORI NECESSARI ALLA PRENOTAZIONE: luogo e date di nascita di tutti i passeggeri, modello auto e targa, un numero di cellulare.

TUTTI I PASSEGGERI (COMPRESI I BAMBINI DI TUTTE LE ETA') DOVRANNO PRESENTARSI ALL'IMBARCO CON UN DOCUMENTO DI RICONOSCIMENTO CON FOTO VALIDO (C. IDENTITA', PATENTE O PASSAPORTO).
N.B.: ORARI ED OPERATIVI COME DA SITI UFFICIALI DELLE COMPAGNIE MARITTIME.

SUPER PRENOTA PRIMA: 10% DI SCONTO SUL SOGGIORNO PER PRENOTAZIONI CONFERMATE ENTRO IL 31/03 (ESCLUSI PONTI E FESTIVITÀ);

PRENOTA PRIMA: 5% DI SCONTO SUL SOGGIORNO PER PRENOTAZIONI CONFERMATE ENTRO IL 30/04 (ESCLUSI PONTI E FESTIVITÀ)
(*) FINO AL 26/05 E DAL 22/09 IL TRATTAMENTO PREVISTO SARÀ DI PENSIONE COMPLETA SPECIAL O MEZZA PENSIONE

INFANT 0/3 ANNI: gratis; culla: gratuita (da segnalare e richiedere alla prenotazione);
SUPPLEMENTO SINGOLA: + 35%; **pranzo extra:** adulti euro 25, bambini 3/16 anni euro 18 in tutti i periodi da pagare in loco; speciale 1 adulto + 1 **INFANT 0/3 ANNI:** pagano 1 quota intera + 1 supplemento singola;
SPECIALE 1 ADULTO + 1 BAMBINO 3/16 ANNI: pagano 1 quota intera e una scontata del 25%. In presenza di 1 adulto + 2 bambini saranno richieste minimo 2 quote, il terzo letto sarà scontato come da tabella; sposi: sconto 10%;

ANIMALI: sono ammessi di piccola taglia (massimo 10 kg) euro 10 al giorno a disponibilità limitata su richiesta in alcune camere comfort vista parco. Non sono ammessi altri animali; spa: il percorso benessere comprende (45 min. Prenotazione in loco sino ad esaurimento disponibilità) jacuzzi, sauna, bagno turco, docce emozionali euro 25 a persona;
LATE CHECK-OUT FINO ALLE ORE 16:00: euro 50 per camera, su richiesta e secondo disponibilità;
TASSA DI SOGGIORNO: da pagare in loco all'arrivo.

L'età dei bambini si intende sempre non compiuta.

All'arrivo è obbligatorio presentare documenti attestanti la data di nascita dei bambini e dei neonati. In mancanza si perderà il diritto alla riduzione. Le età si intendono per anni non compiuti al momento dell'arrivo in hotel. L'ospite è tenuto a prendere visione del trattamento e dei servizi disponibili nel periodo scelto per la propria vacanza.

CEFALÙ RESORT *Sporting Club* ****

LOCALITÀ: *Baia di Mazzaforno/Cefalù*

VAI ALLA **PAGINA STRUTTURA** CLICCA QUI

VAI ALLA **PAGINA DEL SITO** CLICCA QUI

POSIZIONE: Cefalù Resort Sporting Club si trova sulla splendida Baia di Mazzaforno, a 5 Km dal centro di Cefalù in Sicilia. La struttura sorge a soli 400 metri dal mare. Il villaggio è totalmente immerso nella natura mediterranea, un luogo di pace e relax, ideale per trascorrere una vacanza in famiglia. La sua posizione privilegiata dispone di una splendida vista sul golfo di Cefalù. Da non perdere la visita del centro storico di Cefalù, uno tra i borghi medioevali più belli d'Italia, inoltre il Parco delle Madonie, l'Acqua Park, Palermo il capoluogo barocco dell'isola tante altre sono le destinazioni di interesse storico culturale oltre ad offrire agli amanti della natura la possibilità di scoprire suggestivi borghi e paesaggi.

COME ARRIVARE: in Aereo: aeroporto internazionale di Palermo 115 km; in Nave: porto di Palermo a circa 100 km.

DESCRIZIONE E SERVIZI: La struttura dispone di 172 camere distribuite in varie zone del Villaggio posizionate all'interno di villette a schiera a due piani con ingressi indipendenti. Decorate in stile mediterraneo, tutte le camere si affacciano su giardini rigogliosi e dispongono di un patio esterno al piano terra e di un terrazzino al piano superiore. Si suddividono in: Camera: Decorate in stile mediterraneo, poste al primo piano (doppie e triple) o al piano terra delle villette (quadruple e quintuple), offrono ospitalità e un senso di quiete rifugio, le camere dispongono di terrazzo arredato con tavolo e sedie per apprezzare la natura in cui si è immersi. Dotata di telefono, tv, frigo, cassaforte, aria condizionata; Cottage Mansardato: Camera mansardata matrimoniale posta al primo o al secondo piano con terrazzino. Dotata di telefono, tv, frigo, cassaforte, aria condizionata. (Max occupazione: 2 persone).

RISTORAZIONE: Un'ampia sala e una terrazza esterna coperta accolgono gli ospiti con servizio buffet in pensione completa con cola, aranciata, vino ed acqua in caraffa da dispenser inclusi ai pasti. Ogni sera è proposto un diverso tema gastronomico con tanti piatti tipici della cucina isolana. Per potere godere al meglio delle bellezze della Sicilia e per poter effettuare escursioni anche di una intera giornata, la struttura mette a disposizione un servizio di "packed lunch" prenotabile durante il soggiorno. Disponibili pasti senza glutine con supplemento in loco.

SERVIZI: Cefalù Resort mette a disposizione degli ospiti numerosi servizi: Connessione Wi-Fi nelle zone comuni (bar, ristorante e reception), animazione diurna e serale, con spettacoli, giochi e tornei, miniclub e baby dance, boutique, ufficio escursioni, area giochi bambini, bar, ristorante e beach bar. Per il benessere e lo sport: Campo da Tennis, campo polifunzionale, 2 piscine 1 per adulti e 1 per bambini, sdraio e ombrelloni a bordo piscina. Servizio di navetta comunale ad orari prestabiliti per il centro di Cefalù oppure servizio transfer privato dell'hotel entrambe a pagamento.

SPIAGGIA: Mare cristallino, una baia unica al mondo per posizione e bellezza, di sabbia, piccoli ciottoli e scogli bassi consentono un accesso dolce al mare, piacevole anche per gli ospiti più piccoli. La spiaggia è raggiungibile a piedi attraverso un sentiero di vegetazione mediterranea o tramite servizio navetta dalle 8.00 alle 19.30. Tra i servizi: beach bar, lettini e ombrelloni riservati agli ospiti, anche nel prato antistante la spiaggia. Servizio spiaggia a pagamento da regolare in loco.

ANIMALI: ammessi di piccola taglia (max 5 kg), escluso aree comuni, con supplemento Euro 70 a settimana ad animale per disinfezione finale. Gli animali sono sempre soggetti al regolamento vigente nel resort;

SOGGIORNI: Da Venerdì ore 17:00 a Venerdì ore 10:00. Inizio dalla cena del giorno di arrivo, termine con la colazione del giorno di partenza (6 FB+1HB). Su richiesta possibilità di soggiorni brevi minimo 3 notti con ingresso di domenica o mercoledì. In caso di soggiorni brevi (inferiori alle 7 notti) il trattamento di FBB includerà il Pranzo del gg di uscita (Inizio cena/fine Pranzo).

QUOTE A PERSONA IN PENSIONE COMPLETA – BEVANDE INCLUSE (*)

CON NAVE INCLUSA		SOLO SOGGIORNO SETTIMANA SUPPLEMENTARE		RIDUZIONI LETTO AGGIUNTO				
PERIODI	7 NOTTI STANDARD	PERIODI	NOTTI	QUOTE		3° LETTO 3/13 ANNI	4°LETTO 3/13 ANNI	3°/4°LETTO DAI 13 ANNI
				STANDARD	PRENOTA PRIMA			
24/05 – 31/05	672	24/05 – 31/05	7	672	-10%	GRATIS	GRATIS (**)	20%
31/05 – 07/06	672	31/05 – 07/06	7	672	-10%	GRATIS	GRATIS (**)	20%
07/06 – 14/06	672	07/06 – 14/06	7	672	-10%	GRATIS	50%	20%
14/06 – 21/06	707	14/06 – 21/06	7	707	-10%	GRATIS	50%	20%
21/06 – 28/06	749	21/06 – 28/06	7	749	-10%	GRATIS	50%	20%
28/06 – 05/07	784	28/06 – 05/07	7	784	-10%	GRATIS	50%	20%
05/07 – 12/07	868	05/07 – 12/07	7	868	-10%	GRATIS	50%	20%
12/07 – 19/07	868	12/07 – 19/07	7	868	-10%	GRATIS	50%	20%
19/07 – 26/07	910	19/07 – 26/07	7	910	-10%	GRATIS	50%	20%
26/07 – 02/08	910	26/07 – 02/08	7	910	-10%	GRATIS	50%	20%
02/08 – 09/08	1.008	02/08 – 09/08	7	1.008	-10%	GRATIS	50%	20%
09/08 – 16/08	1.260	09/08 – 16/08	7	1.260	-10%	GRATIS	50%	20%
16/08 – 23/08	1.155	16/08 – 23/08	7	1.155	-10%	GRATIS	50%	20%
23/08 – 30/08	910	23/08 – 30/08	7	910	-10%	GRATIS	50%	20%

PACCHETTI NAVE INCLUSA 10/11 NOTTI IN PENSIONE COMPLETA - BEVANDE INCLUSE (*)

PERIODI (VEN-MAR)	NOTTI	STANDARD	PERIODI (MAR-VEN)	NOTTI	STANDARD	3° LETTO 3/13 ANNI	4°LETTO(**) 3/13 ANNI	3°/4° LETTO DAI 13 ANNI
31/05 – 11/06	11	1.056	04/06 – 14/06	10	960	GRATIS	GRATIS (**)	20%
07/06 – 18/06	11	1.076	11/06 – 21/06	10	995	GRATIS	50%	20%
14/06 – 25/06	11	1.135	18/06 – 28/06	10	1.052	GRATIS	50%	20%
21/06 – 02/07	11	1.197	25/06 – 05/07	10	1.105	GRATIS	50%	20%
28/06 – 09/07	11	1.280	02/07 – 12/07	10	1.204	GRATIS	50%	20%
05/07 – 16/07	11	1.364	09/07 – 19/07	10	1.240	GRATIS	50%	20%
12/07 – 23/07	11	1.388	16/07 – 26/07	10	1.282	GRATIS	50%	20%
19/07 – 30/07	11	1.430	23/07 – 02/08	10	1.300	GRATIS	50%	20%
26/07 – 06/08	11	1.486	30/07– 09/08	10	1.398	GRATIS	50%	20%
02/08 – 13/08	11	1.728	06/08 – 16/08	10	1.692	GRATIS	50%	20%
09/08 – 20/08	11	1.920	13/08 – 23/08	10	1.695	GRATIS	50%	20%
16/08 – 27/08	11	1.675	20/08 –30/08	10	1.405	GRATIS	50%	20%
23/08 – 03/09	11	1.366	27/08 – 06/09	10	1.188	GRATIS	50%	20%
30/08 – 10/09	11	1.202	03/09 – 13/09	10	1.049	GRATIS	50%	20%
06/09 – 17/09	11	1.091	10/09 – 20/09	10	975	GRATIS	50%	20%
13/09 – 24/09	11	1.056	17/09 – 27/09	10	960	GRATIS	GRATIS (**)	20%

QUOTA CON NAVE INCLUDE: soggiorno + nave notturna a/r, (sistemazione poltrone fino ad esaurimento, altrimenti passaggio ponte) con auto al seguito di lunghezza max 5 metri, altezza max 1.90/2.20 metri secondo la compagnia prescelta - no camper-furgoni-jeep-minibus, **con un minimo 2 quote intere paganti,** con le seguenti compagnie marittime: **TIRRENIA/GNV: NAPOLI-PALERMO-NAPOLI.**

CONTRIBUTO FISSO PER TUTTE LE COMPAGNIE MARITTIME: EURO 135 A CAMERA;

SUPPLEMENTO ALTA STAGIONE. EURO 150 A CAMERA (PARTENZE COMPRESE DAL 31/07/2024 SERA A TUTTO IL 23/08/2024).

SUPPLEMENTI FACOLTATIVI A TRATTA: EURO 100 PER CABINA DOPPIA INTERNA – EURO 150 PER CABINA DOPPIA ESTERNA - **EURO 125** per cabina tripla/quadrupla interna - **EURO 175** per cabina tripla/quadrula esterna.

Non disponibili alle suddette tariffe per partenze **COMPRESE DAL 31/07/2024 SERA AL 23/08/2024** sera (sarà comunque possibile prenotarle con quotazioni ad hoc).

DATI OBBLIGATORI NECESSARI ALLA PRENOTAZIONE: luogo e date di nascita di tutti i passeggeri, modello auto e targa, un numero di cellulare.

TUTTI I PASSEGGERI (COMPRESI I BAMBINI DI TUTTE LE ETA') DOVRANNO PRESENTARSI ALL'IMBARCO CON UN DOCUMENTO DI RICONOSCIMENTO CON FOTO VALIDO (C. IDENTITA', PATENTE O PASSAPORTO).
N.B.: ORARI ED OPERATIVI COME DA SITI UFFICIALI DELLE COMPAGNIE MARITTIME.

PRENOTA PRIMA: SCONTO 10% PER PRENOTAZIONI SOLO SOGGIORNO CONFERMATE ENTRO IL 30/04/2023

(*) TRATTAMENTO DI PENSIONE COMPLETA DALLA CENA DEL GIORNO DI ARRIVO ALLA COLAZIONE DEL GIORNO DI PARTENZA (6 FBB + 1 HBB)

INFANT 0/3 ANNI: supplemento di euro 15 al giorno da pagare in loco con culla e pasti da menu inclusi;
RIDUZIONE 5°LETTO (SU RICHIESTA): dai 3 anni 20%;
RIDUZIONE MEZZA PENSIONE: euro 5 al giorno a persona in tutti i periodi;
RIDUZIONE CAMERA COTTAGE MANSARDATO: (solo matrimoniale) 10% sulle tariffe ufficiali;
SUPPL. SINGOLA: 50% in tutti i periodi con sistemazione in camera cottage mansardato;
SPECIALE 1 ADULTO + 1 BAMBINO 3/13 ANNI: 1 adulto + 1 chd 3/13 anni pagano 1,80 quote con sistemazione in camera cottage mansardato;

TESSERA CLUB OBBLIGATORIA DAL 14/06 AL 13/09: da pagare in loco euro 49 a persona a settimana, bambini 0/3 anni esenti.
SERVIZIO SPIAGGIA (DAL 14/06 AL 13/09): dal 14/06 al 09/08 e dal 23/08 al 13/09 euro 70 a camera a settimana, dal 09/08 al 23/08 euro 140 a camera a settimana da pagare in loco (comprende 1 ombrellone e 2 lettini ad unità abitativa, preassegnati fino ad esaurimento posti, presso lido della struttura raggiungibile o a piedi attraverso un sentiero o raggiungibile con servizio navetta);
SUPPLEMENTO ANIMALI: ammessi di piccola taglia max 5 kg, escluso aree comuni, euro 70 a settimana ad animale per disinfezione. Gli animali sono sempre soggetti al regolamento vigente nel resort.
TASSA DI SOGGIORNO: da pagare in loco per conto secondo direttiva comunale vigente.

L'età dei bambini si intende sempre non compiuta.

COSTA VERDE *Acqua Park* ****

LOCALITÀ: *Cefalù*

VAI ALLA **PAGINA STRUTTURA** CLICCA QUI

VAI ALLA **PAGINA DEL SITO** CLICCA QUI

POSIZIONE: si trova a soli 6 Km dal centro storico di Cefalù, suggestivo borgo di pescatori, tanto amato nel XII secolo da Re Ruggiero II°, oggi apprezzata località turistica e balneare dall'indubbio fascino storico ed artistico dominata dalla cattedrale arabo-normanna, Patrimonio dell'Umanità UNESCO. Cefalù è apprezzata da turisti di tutto il mondo che la rendono una delle mete più amate di Sicilia. Il centro dell'amena cittadina è facilmente raggiungibile grazie al servizio navetta da e per il centro. (servizio gestito da terzi a pagamento). Il Costa Verde Acqua Park e SPA Hotel è un posto magico in cui trascorrere giorni indimenticabili a Cefalù.

COME ARRIVARE: Da Palermo. Una volta raggiunta Palermo, con traghetto o aereo dal resto d'Italia, o in auto dalla Sicilia, Cefalù dista 80 km percorribili in un'ora e mezza di macchina, in auto prendendo l'autostrada A20 in direzione di Messina. Da Termini Imerese. Se si parte dallo scalo portuale di Termini Imerese la strada è sempre l'autostrada A20 in direzione di Messina, ma il tempo di percorrenza sarà inferiore, circa tre quarti d'ora di macchina per una distanza di 43 km. Da Messina. Rispetto a Palermo, Cefalù risulta più distante se si parte da Messina, circa 175 km. Occorrono infatti due ore di auto dallo stretto, sempre seguendo l'autostrada A20 ma questa volta in direzione Palermo. Da Trapani. Altro grande centro siciliano da cui è possibile arrivare a Cefalù in auto è Trapani, che si trova a 180 km di distanza dal borgo. Chi si trova a mettersi in viaggio partendo da qui, è bene che prima raggiunga Palermo per poi continuare sull'autostrada A20, per un tempo di percorrenza totale di 2 ore e 20 minuti.

DESCRIZIONE E SERVIZI: Il Costa Verde Acqua Park & Spa Hotel comprende: **Hotel**, Acquapark, SPA e Beach Village. Hotel: E' il luogo ideale per le famiglie. Nel corpo centrale vi sono le Camere, due grandi Piscine: una dedicata alle attività e al divertimento (600mq) con area riservata ai bambini e l'altra, una Infinity Pool (430 mq) riservata al relax con sfioro vista mare e zona idromassaggio; quattro ristoranti (vedi ristorazione), zona dedicata allo Shopping comprensiva di boutique, bazar, edicola tabacchi, parrucchiere, l'Anfiteatro, la Sala conferenze e Tv, i Bar, l'Area fitness, la Discoteca, il Campo da bocce e Tiro con l'arco, il tavolo da Ping Pong, il Campo di calcetto e Tennis polivalente e l'adventure Mini Golf a 9 buche.

ROOMS & SUITES: L'hotel dispone di 380 camere: Comfort, Superior vista mare, Family bicamera, Jacuzzi Deluxe Room con terrazza e mini-piscina idromassaggio privata, Jacuzzi Garden Room con roof garden con mini-piscina idromassaggio e solarium privato. Inoltre l'hotel dispone di una exclusive Suite con living, stanza da letto, 2 bagni completi, uno con vasca micro-skin e l'altro con doccia e roof garden da 120 mq circa con living esterno, solarium e mini piscina idromassaggio. Camera Comfort: Arredo moderno, fresco ed estivo in un'atmosfera luminosa e accogliente. Ampio balcone arredato con sedie e tavolo con vista sui dintorni dell'hotel. Cassaforte, Frigo, TV satellitare, Wi-Fi op en, Phon. Occupazione 1-4 persone. Aria condizionata centralizzata a fasce orarie dal 15/06 al 15/09. Camera Superior: Arredo in stile moderno e mediterraneo con legni chiari, impreziositi da cuscini e testata imbottita che vi accolgono in un ambiente intimo e prezioso. Ampio balcone vista mare arredato con due poltrone e tavolino snack. Cassaforte, Frigo, TV satellitare 43", Prese USB, Wi-fi open, Phon. Occupazione 3 persone. Aria condizionata centralizzata a fasce orarie dal 15/06 al 15/09. Camera Jacuzzi Deluxe: Arredo in stile moderno e mediterraneo con legni chiari, impreziositi da cuscini e testata imbottita che vi accolgono in un ambiente intimo e prezioso Terrazzo vista mare circa 16 mq. con due poltrone e tavolino snack, vasca idromassaggio Jacuzzi 2 posti, Prese USB, Phon, Kit cortesia SPA room, Cassaforte, TV satellitare 43", Wi-fi open con canale preferenziale, Frigo. Occupazione 2 persone (3° letto su richiesta). Aria condizionata centralizzata a fasce orarie dal 15/06 al 15/09. Camera Jacuzzi Garden: Arredo in stile moderno e mediterraneo con legni chiari, impreziositi da cuscini e testata imbottita che vi accolgono in un ambiente intimo e prezioso. Giardino privato vista mare da minimo 40 mq. con lettini, due poltrone e tavolino snack, vasca idromassaggio Jacuzzi 2 posti, Prese USB, Phon, Kit cortesia SPA room, Cassaforte a misura di tablet/computer 15", TV satellitare 43", Wi-fi open con canale preferenziale, Frigo. Occupazione 2 persone (3° letto su richiesta). Aria condizionata centralizzata a fasce orarie dal 15/06 al 15/09. Family Bicamera: composta da doppio ambiente, con unico bagno.

RISTORANTI: L'hotel dispone di 4 ristoranti: Circle Restaurant interno per la bassa stagione, con serata Gourmet una volta a settimana, ed uno esterno panoramico, Panoramic Restaurant, (aperto da Giugno a Settembre, in base alle condizioni climatiche), composto da un sistema di terrazze vista mare, entrambi con servizio a Buffet (vino ed acqua in caraffa inclusi ai pasti). Un Ristorante sulla spiaggia per il light lunch (su prenotazione dal 02/06 al 29/09, senza supplemento) ed un esclusivo Ristorante immerso in un lussureggiante giardino, Garden Restaurant, (su prenotazione dal 02/06 al 29/09, senza supplemento) servito al tavolo. Pizzeria all'aperto, con una selezione di pizze con ingredienti tipici (su prenotazione dal 02/06 al 29/09, senza supplemento). Una volta la settimana l'hotel organizza una speciale cena Gourmet e una succulenta cena tipica con specialità siciliane. Possibilità, su richiesta, di cucina senza glutine, con fornitura di alimenti base da parte dell'hotel, tra i quali: pizza senza glutine, pasta, cotoletta di pollo, patatine fritte e pane, oltre ai piatti giornalieri privi di glutine, indicati dallo Chef. L'hotel non garantisce l'incontaminazione in quanto non è fornito di cucina separata. Infine, area bar in diversi punti del villaggio e parcheggio non custodito.

BEACH VILLAGE: Il Costa Verde è anche beach village, un'ampia zona del complesso dedicata a chi vuole godere del mare dall'alba al tramonto. Un servizio navetta gratuito (la spiaggia è a circa 6 minuti dall'hotel) vi condurrà in una lussureggiante spiaggia di sabbia riservata e attrezzata con Bar, Ristorante (su prenotazione dal 02/06 al 29/09, senza supplemento), bagni, docce e spogliatoi, sdraio e ombrelloni e campo da beach-volley. Il beach village Costa Verde è attrezzato di club nautico con Pedalò per tutta la famiglia, Canoe singole e doppie, SUP (Stand Up Paddle).

ACQUA PARK: Offre al suo interno un vero e proprio Acquapark con attrazioni per grandi e piccini. L'Acquapark prevede una vasta zona bambini composta da una piscina con 4 scivoli e vari giochi d'acqua e una spray area con Galeone dei Pirati da cui partono altri 5 scivoli. L'area dedicata alle famiglie prevede un multipista a 6 corsie dove sfidarsi allegramente e un lungo tobogan da cui scivolare anche in coppia con i gommoni doppi. All'interno dell'Acquapark per i più temerari c'è un Adrenalinic Zone con ben 3 scivoli iconici con una vertiginosa discesa che parte da 12 mt. di altezza. All' Acquapark troverete anche una grande piscina con le onde e una pista da ballo acquatica dove scatenarsi in balli di gruppo guidati dall'equipe animazione. L'Acquapark è aperto dal 16 giugno al 08 settembre 2024.

SPA WELLNESS CENTER: L'Hotel Costa Verde oltre ad essere uno spazio vacanza per le famiglie è anche il luogo ideale in cui rilassarsi. All'interno della struttura trovate una grande e completa Spa, studiata in ogni dettaglio per concedersi relax e benessere. Compongono l'area relax una grande piscina con idromassaggio a cielo aperto, una sala massaggi di coppia, due sale massaggi singole, due docce emozionali, Bagno Turco, Bagno Romano, Sauna Finlandese, Vasca a reazione e una suggestiva grotta Relax. L'Hotel Costa Verde Spa ha tutto ciò che vi occorre per coltivare il vostro benessere. L'essenza di una Spa pensata in esclusiva per la coppia...Una Romantica sala "SpaSuite" con 2 lettini massaggi riscaldati, Bagno Turco per due con doccia emozionale, una Jacuzzi con Day-bed relax (prosecco e frutta fresca offerti con ogni trattamento SpaSuite).

ATTIVITÀ E ANIMAZIONE: L'Hotel Costa Verde dispone di una brillante equipe di animazione che vi guiderà per l'intero soggiorno attraverso il divertimento e lo sport, corsi collettivi di diverse discipline sportive che si svolgono dal 01/06 al 30/09, utilizzo gratuito delle attrezzature e dei giochi di intrattenimento, tornei, un fitto calendario di spettacoli in anfiteatro (con uno spettacolo Folk una volta a settimana), piano bar, discoteca, balli di gruppo, serata a tema, Mini Club 4/12 anni attivo dal 01/06 al 30/09.

ANIMALI: Ammessi di piccola taglia.

SOGGIORNI: Dalla cena del Venerdì (consegna camere ore 17:00) al pranzo del Venerdì (rilascio camere ore 10:00)

QUOTE A PERSONA IN PENSIONE COMPLETA – BEVANDE INCLUSE

CON NAVE INCLUSA 7 NOTTI			SOLO SOGGIORNO SETTIMANA SUPPLEMENTARE				RIDUZIONI 3°/4° LETTO AGGIUNTO		
PERIODI	CAMERA COMFORT	SUPERIOR VISTA MARE	PERIODI	NOTTI	CAMERA COMFORT	SUPERIOR VISTA MARE	3° LETTO 3/13 ANNI	4°/5° LETTO 3/13 ANNI	3°/4°/5° LETTO DAI 13 ANNI
24/05 – 31/05	595	665	24/05 – 31/05	7	595	665	GRATIS	50%	25%
31/05 – 07/06	595	665	31/05 – 07/06	7	595	665	GRATIS	50%	25%
07/06 – 14/06	595	665	07/06 – 14/06	7	595	665	GRATIS	50%	25%
14/06 – 21/06	770	840	14/06 – 21/06	7	770	840	GRATIS	50%	25%
21/06 – 28/06	770	840	21/06 – 28/06	7	770	840	GRATIS	50%	25%
28/06 – 05/07	770	840	28/06 – 05/07	7	770	840	GRATIS	50%	25%
05/07 – 12/07	875	945	05/07 – 12/07	7	875	945	GRATIS	50%	25%
12/07 – 19/07	875	945	12/07 – 19/07	7	875	945	GRATIS	50%	25%
19/07 – 26/07	875	945	19/07 – 26/07	7	875	945	GRATIS	50%	25%
26/07 – 02/08	875	945	26/07 – 02/08	7	875	945	GRATIS	50%	25%
02/08 – 09/08	980	1.050	02/08 – 09/08	7	980	1.050	50%	50%	25%
09/08 – 16/08	1.225	1.295	09/08 – 16/08	7	1.225	1.295	50%	50%	25%
16/08 – 23/08	1.225	1.295	16/08 – 23/08	7	1.225	1.295	50%	50%	25%
23/08 – 30/08	980	1.050	23/08 – 30/08	7	980	1.050	GRATIS	50%	25%
30/08 – 06/09	875	945	30/08 – 06/09	7	875	945	GRATIS	50%	25%
06/09 – 13/09	770	840	06/09 – 13/09	7	770	840	GRATIS	50%	25%
13/09 – 20/09	770	840	13/09 – 20/09	7	770	840	GRATIS	50%	25%
20/09 – 27/09	595	665	20/09 – 27/09	7	595	665	GRATIS	50%	25%

PACCHETTI NAVE INCLUSA 10/11 NOTTI - PENSIONE COMPLETA – BEVANDE AI PASTI INCLUSE

PERIODI (VEN-MAR)	NOTTI	CAMERA COMFORT	SUPERIOR VISTA MARE	PERIODI (MAR-VEN)	NOTTI	CAMERA COMFORT	SUPERIOR VISTA MARE	3° LETTO 3/13 ANNI (*)	4°/5° LETTO 3/13 ANNI	3°/4°/5° LETTO DAI 13 ANNI
31/05 – 11/06	11	935	1045	04/06 – 14/06	10	850	950	GRATIS	50%	25%
07/06 – 18/06	11	1.035	1145	11/06 – 21/06	10	1.025	1.125	GRATIS	50%	25%
14/06 – 25/06	11	1.210	1320	18/06 – 28/06	10	1.100	1.200	GRATIS	50%	25%
21/06 – 02/07	11	1.210	1320	25/06 – 05/07	10	1.100	1.200	GRATIS	50%	25%
28/06 – 09/07	11	1.270	1380	02/07 – 12/07	10	1.205	1.305	GRATIS	50%	25%
05/07 – 16/07	11	1.375	1485	09/07 – 19/07	10	1.250	1.350	GRATIS	50%	25%
12/07 – 23/07	11	1.375	1485	16/07 – 26/07	10	1.250	1.350	GRATIS	50%	25%
19/07 – 30/07	11	1.375	1485	23/07 – 02/08	10	1.250	1.350	GRATIS	50%	25%
26/07 – 06/08	11	1.435	1545	30/07 – 09/08	10	1.355	1.455	50% (*)	50%	25%
02/08 – 13/08	11	1.680	1790	06/08 – 16/08	10	1.645	1.745	50% (*)	50%	25%
09/08 – 20/08	11	1.925	2035	13/08 – 23/08	10	1.750	1.850	50% (*)	50%	25%
16/08 – 27/08	11	1.785	1895	20/08 – 30/08	10	1.505	1.605	50% (*)	50%	25%
23/08 – 03/09	11	1.480	1590	27/08 – 06/09	10	1.295	1.395	GRATIS	50%	25%
30/08 – 10/09	11	1.315	1425	03/09 – 13/09	10	1.145	1.245	GRATIS	50%	25%
06/09 – 17/09	11	1.210	1320	10/09 – 20/09	10	1.100	1.200	GRATIS	50%	25%
06/09 – 17/09	11	1.210	1320	10/09 – 20/09	10	1.100	1.200	GRATIS	50%	25%

QUOTA CON NAVE INCLUDE: soggiorno + nave notturna a/r, (sistemazione poltrone fino ad esaurimento, altrimenti passaggio ponte) con auto al seguito di lunghezza max 5 metri, altezza max 1.90/2.20 metri secondo la compagnia prescelta - no camper-furgoni-jeep-minibus, **con un minimo 2 quote intere paganti,** con le seguenti compagnie marittime: **TIRRENIA/GNV: NAPOLI-PALERMO-NAPOLI.**

CONTRIBUTO FISSO PER TUTTE LE COMPAGNIE MARITTIME: EURO 135 A CAMERA;

SUPPLEMENTO ALTA STAGIONE. EURO 150 A CAMERA (PARTENZE COMPRESE DAL 31/07/2024 SERA A TUTTO IL 23/08/2024).

SUPPLEMENTI FACOLTATIVI A TRATTA: EURO 100 PER CABINA DOPPIA INTERNA – EURO 150 PER CABINA DOPPIA ESTERNA - **EURO 125** per cabina tripla/quadrupla interna - **EURO 175** per cabina tripla/quadrula esterna.

Non disponibili alle suddette tariffe per partenze **COMPRESE DAL 31/07/2024 SERA AL 23/08/2024** sera (sarà comunque possibile prenotarle con quotazioni ad hoc).

DATI OBBLIGATORI NECESSARI ALLA PRENOTAZIONE: luogo e date di nascita di tutti i passeggeri, modello auto e targa, un numero di cellulare.

TUTTI I PASSEGGERI (COMPRESI I BAMBINI DI TUTTE LE ETA') DOVRANNO PRESENTARSI ALL'IMBARCO CON UN DOCUMENTO DI RICONOSCIMENTO CON FOTO VALIDO (C. IDENTITA', PATENTE O PASSAPORTO).
N.B.: ORARI ED OPERATIVI COME DA SITI UFFICIALI DELLE COMPAGNIE MARITTIME.

(*) 3° LETTO 3/13 ANNI GRATIS FINO AL 02/08 E DAL 23/08
5° LETTO : OBBLIGATORIO IN CAMERA FAMILY CON RELATIVO SUPPLEMENTO

INFANT 0/3 ANNI: gratis in culla propria e pasti da menu' inclusi
CULLA 0/3 ANNI: se richiesta euro 10 al giorno da pagare in loco
RIDUZIONE MEZZA PENSIONE: euro 10 al giorno in tutti i periodi;
TESSERA CLUB: inclusa
SUPPLEMENTO CAMERA FAMILY: 4 e 5 posti letto, supplemento di euro 40 al giorno a camera, disponibile anche per 3 occupanti con un minimo di 2,75 quote dal 02/08 al 23/08 e 2,5 quote nei restanti periodi; obbligatoria per le quintuple;
SUPPLEMENTO CAMERA DOPPIA USO SINGOLA: + 25% in tutti i periodi
SUPPLEMENTO "JACUZZI GARDEN ROOM" (SU RICHIESTA): euro 130 a notte a camera;
SUPPLEMENTO "JACUZZI DELUXE ROOM" (SU RICHIESTA): euro 100 a notte a camera;
SINGLE + CHD: 1 adulto + 1 chd 3/13 anni pagano 1 quota intera e una scontata del 20%;
SUPPLEMENTO SOGGIORNI INFERIORI ALLE 7 NOTTI: su richiesta euro 10 a persona al giorno, 3°/4° letto 3/13 anni - 50%
SUPPLEMENTO INGRESSO ACQUA PARK (16/06 – 08/09): euro 10 a persona al giorno, euro 5 per i bambini sotto il 1,20 mt. Di altezza;
ANIMALI: ammessi di piccola taglia con supplemento di euro 25 per sanificazione finale, da regolare in loco.
TASSA DI SOGGIORNO: i Comuni Italiani hanno la facoltà di applicare la tassa di soggiorno. Detta tassa non è prevista nelle quote riportate in tabella. Se applicata, dovrà eventualmente essere pagata dal cliente direttamente in hotel.

L'età dei bambini si intende sempre non compiuta.

novità

SANTA LUCIA LE SABBIE D'ORO *Hotel* ****

LOCALITÀ: *Cefalù*

VAI ALLA **PAGINA STRUTTURA** CLICCA QUI

VAI ALLA **PAGINA DEL SITO** CLICCA QUI

POSIZIONE: Il Complesso alberghiero Santa Lucia Le Sabbie d'Oro, sorge a pochi metri dal mare in una pittoresca curva della costa, sulla punta ovest della Baia di Cefalù. Dalle ampie terrazze, vicino alle piscine, si può godere del superbo panorama dell'antica cittadina arabo-normanna. L'hotel è comodamente collegato al centro storico attraverso la Strada Statale 113, la circonvallazione collinare ed il lungomare cittadino a cui si accede da una apposita scalinata, inoltre per coloro che fossero privi di automezzi propri è possibile fruire della fermata bus urbano posta dinanzi la reception, del servizio di radio-taxi o del noleggio di auto, moto e bike

COME ARRIVARE: A pochi chilometri dall'Hotel è situato lo svincolo dell'autostrada per tutte le direzioni (Messina, Palermo o Catania) e per l'aeroporto di Punta Raisi, distante appena 100 km, mentre dal porto cittadino è possibile imbarcarsi nel periodo estivo per l'arcipelago eoliano che si raggiunge in poco tempo o per effettuare delle mini crociere lungo la costa.

DESCRIZIONE E SERVIZI: L'albergo costruito nel 1970 e ristrutturato nel 2009 e 2013, è in grado di offrire ogni confort per una piacevole vacanza. Costituito da tre edifici multipiano collegati tra di loro, tutti dotati di ascensori ed ampie terrazze che invitano ad ammirare il meraviglioso panorama costiero. Una reception con personale altamente qualificato è in grado di soddisfare tutte le esigenze della clientela, in essa sono ospitate anche agenzie di tour-operators che offrono escursioni per tutte le più rinomate mete della Sicilia (Valle dei Templi, Villa del Casale ecc.) ed autonoleggi. Dalla scalinata suddetta si accede anche alla sottostante spiaggia attrezzata per elioterapia, dalla sabbia finissima e dorata, nella quale è possibile prendere un bagno salutare nelle acque cristalline ammirando le caratteristiche scogliere e la rigogliosa vegetazione mediterranea. In alternativa esiste una ampia piscina per adulti e bambini nella quale praticare il nuoto, l'acqua gym e giochi vari ideati da una valente equipe di animazione. Insomma una location unica nella quale trasformare la vostra vacanza in un sogno indimenticabile.

CAMERE: L'hotel dispone di 254 camere, metà vista mare e metà vista monte, tutte le camere dispongono di servizi sanitari (bagno o doccia), oltre che di TV satellitare, telefono, frigo, aria condizionata (free dal 15/6 al 15/9), riscaldamento, phon, cassaforte (free of charge), noleggio culla (extra charge). Inoltre sono presenti 3 camere superior, con vista mare, dotate di salottino ospiti e vasca per idromassaggio, per tutti coloro che volessero concedersi un piccolo lusso nella rilassante vacanza cefaludese.

RISTORANTE: L'hotel dispone di una grande sala ristorante riservata agli ospiti, dove viene effettuata la colazione, il pranzo e la cena con servizio a buffet con varietà di pietanze mantenendo la tradizionale cucina italiana e internazionale curati dai nostri rinomati chef. Bevande ai pasti incluse (acqua deionizzata e ¼ vino a persona). Durate la settimana sono previste due serate, una tipicamente siciliana e l'altra con specialità di pesce. Inoltre una zona Gazebo Ristorante, luogo ideale per chi preferisce consumare i pasti all'esterno.

GRAN CAFFÈ: Parte integrante dell'albergo è il raffinato Gran Caffe Santa Lucia 1950, fruibile anche da clientela esterna, che offre la possibilità di degustare l'ottima pasticceria siciliana, la gustosa gelateria, rosticceria e gastronomia accompagnate con caffetteria, drinks e cocktails. Il tutto stando comodamente seduti nelle varie terrazze panoramiche.

PISCINA: Distintiva della struttura è la splendida spiaggia attrezzata con lettini, ombrelloni e docce riservata gratuitamente ai clienti fino ad esaurimento posti, altrettanto gratuiti sono l'ampia piscina, suddivisa per adulti e bambini.

SPIAGGIA: raggiungibile con una scalinata di circa 100 grandini con servizio spiaggia garantito dal 1/6 al 30/09 con ombrelloni e sdraio fino ad esaurimento.

INTRATTENIMENTO/ANIMAZIONE: Nel periodo dal 1 giugno al 15 settembre, l'animazione con formula club, interamente gratuita, renderà più allegre le giornate degli ospiti con un intenso programma settimanale di giochi e spettacoli che iniziano la mattina e si concludono in tarda serata. Per i bambini sopra i 4 anni è previsto anche il mini club che farà la gioia dei piccoli. Sono previste anche serate a tema: una siciliana, con buffet di prodotti tipici locali e musica siciliana ed una con menu a base di specialità di pesce.

ANIMALI: Non ammessi.

SOGGIORNI: Dalla cena del Venerdì (consegna camere ore 17:00) al pranzo del Venerdì (rilascio camere ore 10:00).

QUOTE A PERSONA - PENSIONE COMPLETA
BEVANDE INCLUSE (ACQUA DEIONIZZATA E ¼ VINO AI PASTI)

PERIODI	NOTTI	CON NAVE CAMERA COMFORT	SOLO SOGGIORNO CAMERA COMFORT	RIDUZIONI LETTO AGGIUNTO		
				3° LETTO 2/12 ANNI	4° LETTO 2/12 ANNI	3°/4° LETTO DAI 12 ANNI
24/05 – 31/ 05	7	665	665	30%	30%	15%
31/05 – 07/06	7	665	665	30%	30%	15%
07/06 – 14/06	7	695	695	30%	30%	15%
14/06 – 21/06	7	700	700	30%	30%	15%
21/06 – 28/06	7	700	700	30%	30%	15%
28/06 – 05/07	7	760	760	30%	30%	15%
05/07 – 12/07	7	770	770	30%	30%	15%
12/07 – 19/07	7	770	770	30%	30%	15%
19/07 – 26/07	7	770	770	30%	30%	15%
26/07 – 02/08	7	770	770	30%	30%	15%
02/08 – 09/08	7	920	920	30%	30%	15%
05/08 – 12/08	7	945	945	30%	30%	15%
12/08 – 19/08	N.D.	N.D.	N.D.	N.D.	N.D.	N.D.
19/08 – 26/08	7	945	945	30%	30%	15%
23/08 – 30/08	7	945	945	30%	30%	15%
30/08 – 06/09	7	795	795	30%	30%	15%
06/09 – 13/09	7	770	770	30%	30%	15%
13/09 – 20/09	7	710	710	30%	30%	15%
20/09 – 27/09	7	700	700	30%	30%	15%
27/09 – 04/10	7	670	670	30%	30%	15%

QUOTA CON NAVE INCLUDE: soggiorno + nave notturna a/r, (sistemazione poltrone fino ad esaurimento, altrimenti passaggio ponte) con auto al seguito di lunghezza max 5 metri, altezza max 1.90/2.20 metri secondo la compagnia prescelta - no camper-furgoni-jeep-minibus, **con un minimo 2 quote intere paganti,** con le seguenti compagnie marittime: **TIRRENIA/GNV: NAPOLI-PALERMO-NAPOLI.**

CONTRIBUTO FISSO PER TUTTE LE COMPAGNIE MARITTIME: EURO 135 A CAMERA;

SUPPLEMENTO ALTA STAGIONE. EURO 150 A CAMERA (PARTENZE COMPRESE DAL 31/07/2024 SERA A TUTTO IL 23/08/2024).

SUPPLEMENTI FACOLTATIVI A TRATTA: EURO 100 PER CABINA DOPPIA INTERNA – EURO 150 PER CABINA DOPPIA ESTERNA - EURO 125 per cabina tripla/quadrupla interna - **EURO 175** per cabina tripla/quadrula esterna.

Non disponibili alle suddette tariffe per partenze **COMPRESE DAL 31/07/2024 SERA AL 23/08/2024** sera (sarà comunque possibile prenotarle con quotazioni ad hoc).

DATI OBBLIGATORI NECESSARI ALLA PRENOTAZIONE: luogo e date di nascita di tutti i passeggeri, modello auto e targa, un numero di cellulare.

TUTTI I PASSEGGERI (COMPRESI I BAMBINI DI TUTTE LE ETA') DOVRANNO PRESENTARSI ALL'IMBARCO CON UN DOCUMENTO DI RICONOSCIMENTO CON FOTO VALIDO (C. IDENTITA', PATENTE O PASSAPORTO).
N.B.: ORARI ED OPERATIVI COME DA SITI UFFICIALI DELLE COMPAGNIE MARITTIME.

POSSIBILITÀ DI SOGGIORNI 10/11 NOTTI (VEN/MART O MART/VEN – LUN/VEN O VEN/LUN) SOLO SOGGIORNO E CON NAVE INCLUSA

INFANT 0/2 ANNI: gratuito in culla propria, pasti da buffet inclusi
CULLA HOTEL (SE RICHIESTA): euro 10,00 al giorno da pagare in loco
RIDUZIONE MEZZA PENSIONE: euro 10 al giorno, riduzione da tabella
SUPPLEMENTO CAMERA SINGOLA: euro 20,00 a notte a camera;
SUPPLEMENTO CAMERA VISTA MARE: euro 20,00 a notte a camera;

SUPPLEMENTO SOGGIORNI BREVI (SU RICHIESTA): min. 3 notti (escluso 02/08-30/08) +20%; nessun supplemento per soggiorni di min.4 notti (escluso 02/08-30/08)
ANIMALI: non ammessi
SERVIZIO SPIAGGIA: garantito dal 01/06 al 30/09/24 – ombrello e sdraio fino ad esaurimento
ANIMAZIONE: garantita dal 01/06 al 15/09/24

L'età dei bambini si intende sempre non compiuta.

novità

MANGIA'S HIMERA *Resort* ****

LOCALITÀ: *Campofelice di Roccella/Cefalù*

VAI ALLA **PAGINA STRUTTURA** CLICCA QUI

VAI ALLA **PAGINA DEL SITO** CLICCA QUI

POSIZIONE: Situato sulla costa nord della Sicilia, nella città di Campofelice di Roccella in provincia di Palermo, l'Himera Resort è il luogo perfetto per chi desidera immergersi totalmente in una vacanza fatta di natura, di arte e cultura alla riscoperta delle tradizioni, di mare cristallino e di straordinarie spiagge soleggiate.

COME ARRIVARE: Da Palermo: percorrendo l'autostrada A19 Palermo-Catania, uscita Buonfornello/Campofelice di Roccella.

DESCRIZIONE E SERVIZI: Elegante e luminoso, il Resort si affaccia su un prato esotico e al tempo stesso caratteristico: piante aromatiche cingono la piscina, mentre alte palme segnano il perimetro dello spazio esterno. In fondo, poi, un cancello che si apre sulla lunga spiaggia: sabbia e ciotoli, una lunga distesa di blu e il richiamo di indimenticabili momenti di relax vi aspettano.

CAMERE: In tipico stile mediterraneo, le 148 camere della struttura sono distribuite su 3 piani e pensate per offrire ai nostri ospiti il massimo del comfort. Spaziose, funzionali e accoglienti, dotate di balconi o terrazze che si affacciano sul mare o sul giardino, a pochi passi dal mare sono la scelta ideale per trascorrere una perfetta vacanza in famiglia, in coppia o con gli amici. Si suddividono in : Standard (21 mq): dispongono di servizi privati con doccia ed asciugacapelli, Aria condizionata, connessione wi-fi, telefono, minifrigo, TV satellitare e cassaforte Disponibili doppie, triple, quadruple (matrimoniale + letto a castello) e quintuple (sistemate in due camere attigue o comunicanti, secondo disponibilità e con relativa promozione); Standard Sea View (20 mq): Aria condizionata, connessione wi-fi, telefono, minifrigo, TV satellitare e cassaforte; Superior (23 mq): Set bagno base, minibar di base, macchina per il caffè, acqua gratuita, aria condizionata, connessione wi-fi, telefono, mini-frigo, TV satellitare e cassaforte; Superior Sea View (21 mq): Set bagno base, minibar di base, macchina per il caffè, acqua gratuita, aria condizionata, connessione wi-fi, telefono, mini-frigo, TV satellitare e cassaforte; Deluxe (27 mq): Set bagno completo, minibar completo, macchina per il caffè e bollitore per il tè, acqua gratuita x 2, frutta in camera, aria condizionata, connessione wi-fi, telefono, mini-frigo, TV satellitare e cassaforte; Junior Suite (36 mq): Set bagno luxury, minibar di lusso, macchina da caffè e bollitore, acqua gratuita, frutta in camera, vino complementare, rinfreschi giornalieri complementari, aria condizionata, connessione wi-fi, telefono, minifrigo, TV satellitare e cassaforte; Suite (43 mq): Set bagno luxury, minibar di lusso, macchina da caffè e bollitore, acqua gratuita, frutta in camera, vino complementare, rinfreschi giornalieri complementari, aria condizionata, connessione wi-fi, telefono, minifrigo, TV satellitare e cassaforte.

ALL INCLUSIVE INCLUDE: Colazione, pranzo e cena a Buffet presso il ristorante centrale; bevande (soft drinks, liquori nazionali, birra, vino, acqua, te, caffè) valido dalle Ore 10.00 alle 23.00; Gelati, snack (dolci e salati) dalle Ore 10.00 alle Ore 18.00 presso il bar centrale. Una volta alla settimana cena in uno dei ristoranti à la carte. In bassa stagione potrebbe esserci la possibilità che i pasti a buffet vengano sostituiti con pasti nei ristoranti à la carte.

SERVIZI A DISPOSIZIONE: Il club dispone di sala lettura, sala TV, bar, boutique-bazar, anfiteatro esterno, animazione musicale, discoteca, terrazza panoramica, noleggio teli da spiaggia, ufficio escursioni, noleggio auto, fotografo, Wi-Fi nei pressi dell'ufficio ricevimento ed aree comuni, navetta pubblica per Cefalù. **La Formula Club Mangia's prevede:** Un cocktail di benvenuto; Soggiorno in pensione completa: prima colazione, pranzo e cena al buffet; Serate a tema durante la settimana; Sorprese di mezzanotte; Vino ed acqua in caraffa a volontà durante i pasti; Merenda alle 17h00 per i bambini under 13; Intrattenimento diurna e notturna con giochi, spettacoli, tornei, etc; uso gratuito dei campi di tennis, bocce, calcetto, calcio balilla, canoe, sup. Mini-Club (4/13 anni non compiuti) e Junior-Club (13/17 anni) dalle ore 09 alle 18 durante le vacanze scolastiche; Spiaggia attrezzata con sdraio ed ombrelloni da maggio a settembre; Assistenza delle nostre hostess in hotel.

RISTORAZIONE: Un viaggio tra le migliori ricette della cucina italiana e quelle della gastronomia internazionale, con portate create ad hoc dai nostri Chef. Tra esperienze gourmet uniche potrete gustare le prelibatezze della nostra cucina. Perseo è il ristorante buffet del Resort: la vista mare rende il luogo ideale per gustare i sapori tipici della cucina mediterranea in ogni piatto. **Bevande ai pasti incluse (Vino ed acqua in caraffa a volontà durante i pasti).** N.B. per motivi igienico-sanitari, la gestione alberghiera non fornisce il servizio di Packet-Lunch sostitutivi, neanche il giorno di partenza. **Celiachia:** L'hotel non è specializzato nel predisporre appositi cibi privi di glutine; inoltre, per quanto riguarda i cibi serviti al tavolo e/o a buffet non è garantita la totale assenza di contaminazione crociata nella fase di preparazione e/o di somministrazione delle pietanze. Si fa presente però che al ristorante sarà possibile trovare una grande varietà di alimenti, fra cui anche pietanze che solitamente non contengono glutine oltre che alcuni prodotti di base dedicati. Per tale motivo ed in base alla gravità della celiachia sofferta, Si invita i clienti a segnalare in fase di prenotazione affinché, all'arrivo in struttura, il direttore unitamente allo chef possano valutare un menu personalizzato. Per ogni precauzione, qualora il cliente desiderasse portare in hotel degli alimenti specifici (unitamente a contenitori e posateria personali) sarà cura dell'hotel predisporne l'utilizzo da parte del personale per la preparazione dei pasti. **Bar:** Atmosfera rilassata e ampi spazi tra il verde del giardino, il celeste della piscina e il blu del mare: i bar del Resort sono il luogo ideale per concedersi una pausa rinfrescante. LIME: Un bar a bordo piscina in cui godere di indimenticabili momenti di relax; CHOSQUITO: Un beach bar in legno, il posto ideale in cui recarsi a piedi scalzi in un caldo pomeriggio d'estate; LOBBY BAR: Il design incontra l'intimità di uno spazio in cui concedersi una pausa rilassante.

LA SPIAGGIA: la lunga spiaggia di sabbia e ciottoli levigati dal mare è comodamente raggiungibile a piedi in pochi minuti, attraversando il suggestivo giardino all'ombra delle alte palme. L'area è attrezzata con ombrelloni e lettini, un bar, una base nautica per divertirsi con moltissimi sport acquatici. In spiaggia è possibile concedersi un soggiorno premium: lettini elegantemente organizzati e disposti per ricreare spazi confortevoli ed intimi. Prenota le prime file e accedi a servizi esclusivi in spiaggia. Il resort offre anche un'elegante piscina per adulti e per bambini.

ATTIVITÀ SPORTIVE E RICREATIVE: Attrezzature e grandi impianti sportivi per praticare moltissimi sport anche in vacanza. Per te, una ricca proposta di attività all'aperto per divertiti praticando i tuoi sport preferiti. Un team di professionisti vi accompagna con un programma studiato giorno per giorno, tra attività gratuite ed altre a pagamento per rendere unica la permanenza nel Resort. Scopri alcune delle attività previste: **Campi e sport:** campo da tennis, campo calcetto, bocce, calcio balilla, canoa, sup. **L'animazione:** tanto intrattenimento durante le serate del vostro soggiorno. Esperienze gastronomiche ed enologiche, per degustare alcune delle migliori ricette della tradizione culinaria siciliana, concerti di musica dal vivo, spettacoli e intrattenimento nel nostro anfiteatro dove potrete godere di momenti d'arte e musica. **Kids Club:** Giochi, attività, sport e tanto divertimento per i nostri piccoli ospiti! Per i bambini e gli adolescenti, c'è un'area esterna immersa nel verde, attrezzata con 3 giochi a molla e altalena. I nostri animatori stimoleranno la curiosità e la creatività dei più piccoli con giochi di ogni tipo, come la pittura o la pasta di sale, mentre i più grandi potranno provare un nuovo sport o partecipare a vari tornei. Il miniclub è aperto gratuitamente durante le vacanze scolastiche dalle 9:30 alle 17:30 per i bambini dai 4 ai 13 anni nc, mentre il junior club è riservato ai ragazzi dai 13 ai 17 anni.

ANIMALI/PET FRIENDLY: Ammessi solo cani fino a 10 kg, **sempre previa richiesta al momento della prenotazione e soggetta a riconferma** (necessario libretto di avvenuta vaccinazione, non ammessi in ristoranti, bar e piscina). Supplemento obbligatorio da pagare **direttamente in prenotazione** Euro 20 al giorno; include welcome kit (due ciotole ed un gioco). Su richiesta possibilità di fornire un piccolo recinto da posizionare all'esterno della camera.

SOGGIORNI: dal Venerdì (consegna camere ore 17:00) al Venerdì (rilascio camere ore 10:00).

ALL INCLUSIVE - TESSERA CLUB INCLUSA

PERIODI	NOTTI	QUOTE A PERSONA				RIDUZIONI LETTO AGGIUNTO		
		CON NAVE		SOLO SOGGIORNO		3° LETTO 3/13 ANNI	4° LETTO 3/13 ANNI	3°/4° LETTO DAI 13 ANNI
		CAMERA STANDARD (2 pax)	CAMERA SUPERIOR (2/4 pax)	CAMERA STANDARD (2 pax)	CAMERA SUPERIOR (2/4 pax)			
24/05 – 31/05	7	945	1.085	945	1.085	GRATIS	50%	25%
31/05 – 07/06	7	945	1.085	945	1.085	GRATIS	50%	25%
07/06 – 14/06	7	945	1.085	945	1.085	GRATIS	50%	25%
14/06 – 21/06	7	1.330	1.400	1.330	1.400	GRATIS	50%	25%
21/06 – 28/06	7	1.330	1.400	1.330	1.400	GRATIS	50%	25%
28/06 – 05/07	7	1.330	1.400	1.330	1.400	GRATIS	50%	25%
05/07 – 12/07	7	1.330	1.400	1.330	1.400	GRATIS	50%	25%
12/07 – 19/07	7	1.330	1.400	1.330	1.400	GRATIS	50%	25%
19/07 – 26/07	7	1.505	1.645	1.505	1.645	GRATIS	50%	25%
26/07 – 02/08	7	1.505	1.645	1.505	1.645	GRATIS	50%	25%
02/08 – 09/08	7	1.505	1.645	1.505	1.645	50%	50%	25%
09/08 – 16/08	7	1.575	1.750	1.575	1.750	50%	50%	25%
16/08 – 23/08	7	1.575	1.750	1.575	1.750	50%	50%	25%
23/08 – 30/08	7	1.505	1.645	1.505	1.645	GRATIS	50%	25%
30/08 – 06/09	7	1.505	1.645	1.505	1.645	GRATIS	50%	25%
06/09 – 13/09	7	1.330	1.400	1.330	1.400	GRATIS	50%	25%
13/09 – 20/09	7	945	1085	945	1.085	GRATIS	50%	25%
20/09 – 27/09	7	875	1050	875	1.050	GRATIS	50%	25%

QUOTA CON NAVE INCLUDE: soggiorno + nave notturna a/r, (sistemazione poltrone fino ad esaurimento, altrimenti passaggio ponte) con auto al seguito di lunghezza max 5 metri, altezza max 1.90/2.20 metri secondo la compagnia prescelta - no camper-furgoni-jeep-minibus, **con un minimo 2 quote intere paganti,** con le seguenti compagnie marittime: **TIRRENIA/GNV: NAPOLI-PALERMO-NAPOLI.**

CONTRIBUTO FISSO PER TUTTE LE COMPAGNIE MARITTIME: EURO 135 A CAMERA;

SUPPLEMENTO ALTA STAGIONE. EURO 150 A CAMERA (PARTENZE COMPRESE DAL 31/07/2024 SERA A TUTTO IL 23/08/2024).

SUPPLEMENTI FACOLTATIVI A TRATTA: EURO 100 PER CABINA DOPPIA INTERNA – EURO 150 PER CABINA DOPPIA ESTERNA - **EURO 125** per cabina tripla/quadrupla interna - **EURO 175** per cabina tripla/quadrula esterna.

Non disponibili alle suddette tariffe per partenze **COMPRESE DAL 31/07/2024 SERA AL 23/08/2024** sera (sarà comunque possibile prenotarle con quotazioni ad hoc).

DATI OBBLIGATORI NECESSARI ALLA PRENOTAZIONE: luogo e date di nascita di tutti i passeggeri, modello auto e targa, un numero di cellulare.

TUTTI I PASSEGGERI (COMPRESI I BAMBINI DI TUTTE LE ETA') DOVRANNO PRESENTARSI ALL'IMBARCO CON UN DOCUMENTO DI RICONOSCIMENTO CON FOTO VALIDO (C. IDENTITA', PATENTE O PASSAPORTO).
N.B.: ORARI ED OPERATIVI COME DA SITI UFFICIALI DELLE COMPAGNIE MARITTIME.

POSSIBILITÀ DI SOGGIORNI 10/11 NOTTI (VEN/MART O MART/VEN)
SOLO SOGGIORNO E CON NAVE INCLUSA

INFANT 0/3 ANNI: gratis, pasti da regolare in loco, eventuale culla da segnalare all'atto della prenotazione.
SUPPLEMENTO CAMERA SINGOLA: +35%;
SUPPLEMENTO CAMERA STANDARD VISTA MARE (SU RICHIESTA) (2 PAX): euro 20 al giorno a camera (sulla quota standard);
SUPPLEMENTO CAMERA SUPERIOR VISTA MARE (SU RICHIESTA): euro 30 al giorno a camera (sulla quota superior);
SUPPLEMENTO JUNIORE SUITE SU RICHIESTA (2/4 PAX): euro 60 al giorno a camera (sulla quota camera superior);
SUPPLEMENTO SUITE SU RICHIESTA (2/4 PAX): euro 80 al giorno a camera (sulla quota camera superior)
SOGGIORNI BREVI MINIMO 2 NOTTI (su richiesta – minimo 5 notti nel periodo 09/08 – 23/08/24)

TASSA DI SOGGIORNO: se prevista da regolare all'arrivo in loco.

*** QUOTE E SUPPLEMENTI SOGGETTI A VARIAZIONE**

L'età dei bambini si intende sempre non compiuta.

novità

MANGIA'S POLLINA *Resort* ****

LOCALITÀ: *Pollina/Cefalù*

VAI ALLA **PAGINA STRUTTURA** CLICCA QUI

VAI ALLA **PAGINA DEL SITO** CLICCA QUI

POSIZIONE: Il Pollina Resort, immerso in 40 ettari di parco naturale, regala un panorama che toglie il fiato: montagne che si susseguono a perdita d'occhio, la Rocca di Cefalù, un luogo che incanta per la presenza di preziose tracce storiche, e infine le Isole Eolie, così belle, selvagge e autentiche. Il Pollina Resort è un angolo di paradiso, incastonato in cima a un promontorio circondato dal mare, da cui si scorgono, all'orizzonte, le isole Eolie. Solo 13 km separano Pollina da Cefalù, uno dei borghi più belli d'Italia con la sua cattedrale normanna, che costituisce ad oggi uno dei tesori artistici più preziosi dell'isola. Per arricchire la tua esperienza di soggiorno, prenota un'escursione: visita Agrigento e la Valle dei Templi, testimonianza della cultura e arte greca, o Palermo, con la meravigliosa cattedrale in stile arabo-normanno.

COME ARRIVARE: in Aereo: aeroporto internazionale di Palermo 115 km; in Nave: porto di Palermo a circa 100 km.

DESCRIZIONE E SERVIZI: CAMERE Eleganti, luminose e accoglienti, le camere del resort sono caratterizzate da un design moderno in stile tipicamente mediterraneo e alcune offrono una magnifica vista sul mar Tirreno e sulle isole Eolie. Immerse in oltre 40 ettari di verde e distribuite all'interno di diverse strutture intervallate da vialetti e giardini fioriti, tutte le camere del Resort sono spaziose e dotate di ogni comfort. Si suddividono in doppie, triple, quadruple, tutte dotate di scrittoio, TV schermo piatto con canali satellitari, mini-frigo, cassetta di sicurezza, aria condizionata, servizi privati con angolo doccia, lavabo, bidet, asciugacapelli, prodotti di cortesia. Corpo Centrale: due costruzioni a due piani (piano terra e 1° piano), camere matrimoniali ed a due letti con divano letto e camere con 4 letti (camere quintuple non disponibili), scrittoio, TV schermo piatto con canali satellitari, mini-frigo, cassetta di sicurezza, aria condizionata, servizi privati con angolo doccia, lavabo, bidet, asciugacapelli, prodotti di cortesia. All' interno del resort sono presenti alcune camere adibite per diversamente abili. Standard (21 mq): Aria condizionata, connessione wi-fi, telefono, minifrigo, TV satellitare e cassaforte; Standard Sea View (22 mq)Aria condizionata, connessione wi-fi, telefono, minifrigo, TV satellitare e cassaforte; Superior (23 mq): Set bagno base, minibar di base, acqua gratuita, aria condizionata, connessione wi-fi, telefono, mini-frigo, TV satellitare e cassaforte; Superior Sea View (22 mq) Set bagno base, minibar di base, acqua gratuita, aria condizionata, connessione wi-fi, telefono, mini-frigo, TV satellitare e cassaforte; Deluxe (26 mq) Set bagno completo, minibar completo, macchina per il caffè, acqua gratuita x 2, aria condizionata, connessione wi-fi, telefono, mini-frigo, TV satellitare e cassaforte; Deluxe Sea View (26 mq) Set bagno completo, minibar completo, macchina per il caffè, acqua gratuita x 2, aria condizionata, connessione wi-fi, telefono, mini-frigo, TV satellitare e cassaforte; Suite (35 Mq): Set bagno luxury, minibar di lusso, macchina da caffè, acqua gratuita, aria condizionata, connessione wi-fi, telefono, minifrigo, TV satellitare e cassaforte.

SERVIZI: Tra i principali servizi offerti dal Pollina Resort: boutique-bazar, 5 bar di cui uno in spiaggia, ristorante panoramico, animazione musicale, terrazze, discoteca, noleggio teli da spiaggia, teatro esterno, sala polivalente, Wi.Fi (hall, camere e principali aree comuni), autonoleggio, ufficio escursioni, fotografo. Una navetta a pagamento collega il villaggio a Cefalù. Una bella e lunga spiaggia di sabbia e ciottoli si trova ai piedi del promontorio, ed è accessibile grazie agli ascensori ricavati nella roccia. L'area privata, molto ampia, è attrezzata con lettini ed ombrelloni, base nautica e Beach Bar.

LA FORMULA RESORT prevede: Soggiorno in pensione completa a buffet con acqua microfiltrata in caraffa; intrattenimento soft; Personal Trainer in supplemento; Baby-sitting su richiesta ed in supplemento; Kids-club, Junor & Teen-club incluso (vedere descrittivo del resort); uso gratuito dei campi di tennis, bocce, calcetto, canoe, ping-pong, campo polivalente pallacanestro e pallavolo, padel (vedi descrittivo del resort https://mangias.it); Spiaggia attrezzata con sdraio ed ombrelloni da maggio a settembre (prenotazione 1^ e 2^ fila in supplemento); Assistenza delle nostre hostess nel resort.

LA RISTORAZIONE: Un viaggio tra le migliori ricette della cucina italiana e quelle della gastronomia internazionale, con portate create ad hoc dai nostri Chef. Tra momenti di show cooking ed esperienze gourmet uniche, potrete gustare le prelibatezze della nostra cucina. Buvette a disposizione degli ospiti in tutti i ristoranti. **PERSEO MAIN RESTAURANT** Il Restaurant buffet racchiude la cucina italiana unita con piatti della tradizione, il posto perfetto per la coazione con al famiglia, un light lunch a pranzo o una cena saporita. Acqua microfiltrata in bottiglia inclusa ai pasti. N.B. per motivi igienico-sanitari, la gestione alberghiera non fornisce il servizio di Packet-Lunch sostitutivi, neanche il giorno di partenza. La formula **"ALL INCLUSIVE"**, con supplemento, comprende: Open-bar fino alle ore 23 con bibite analcoliche, birra, tè, caffè, liquori nazionali, vino, cocktail, snack dolci e salati, gelati. Una volta a settimana cena in uno dei nostri ristoranti ala carte. **Celiachia:** L'hotel non è specializzato nel predisporre appositi cibi privi di glutine; inoltre, per quanto riguarda i cibi serviti al tavolo e/o a buffet non è garantita la totale assenza di contaminazione crociata nella fase di preparazione e/o di somministrazione delle pietanze. Si fa presente però che al ristorante sarà possibile trovare una grande varietà di alimenti, fra cui anche pietanze che solitamente non contengono glutine oltre che alcuni prodotti di base dedicati. Per tale motivo ed in base alla gravità della celiachia sofferta, Si invita i clienti a segnalare in fase di prenotazione affinché, all'arrivo in struttura, il direttore unitamente allo chef possano valutare un menù personalizzato. Per ogni precauzione, qualora il cliente desiderasse portare in hotel degli alimenti specifici (unitamente a contenitori e posateria personali) sarà cura dell'hotel predisporne l'utilizzo da parte del personale per la preparazione dei pasti.

DONNA FLORIANA ITALIAN RESTAURANT (a pagamento): Donna Floriana è l'Italian Bistrot del Resort in cui vivere un'esperienza culinaria intima e speciale: è prevista prenotazione ed è possibile gustare ad ogni portata le ricette tipiche italiane a base di pesce, sapientemente rivisitate dagli chef; **KAIGAN SUSHI BAR (a pagamento)** Kaigan Sushi è atmosfera accogliente, tra sapori travolgenti e terre lontane: un sushi bar in cui i prodotti del territorio incontrano il classico sushi giapponese, in una location mozzafiato, la Torretta del Resort; **SCAUSO GRILL FISH & MEAT GRILL (a pagamento):** Scauso si affaccia sul mare di Pollina da una terrazza incantevole in cui sono presenti diversi ambienti, tutti intimi e accoglienti: concediti una pausa al Fish&Grill Restaurant del Resort, su prenotazione. **PIZZERIA AL GRANO (a pagamento):** Territorialità e tradizione: l'utilizzo delle farine speciali, le sapienti mani dei nostri pizzaioli, Vi faranno assaggiare la qualità della pizza con una vista mozzafiato sul mare Siciliano in un'atmosfera rilassata ed incantevole. **Bar:** Situati in ampi spazi verdi all'aperto e con terrazze panoramiche, i nostri bar sono il posto ideale per rilassarvi sorseggiando un drink al calar del sole o gustando un light lunch dopo aver trascorso la giornata al mare. **LIME:** Situato nei pressi della piscina, con terrazze panoramiche dove poter sorseggiare un drink nella luce del tramonto; **NARCISO TERRACE Lounge bar** con vista sul golfo di Cefalù e sulle isole Eolie; **SCAUSO TERRACE:** Perfetto per bere un cocktail en plein air con gli amici; **BEACH BAR:** Il bar in spiaggia, ideale per un drink fresco o uno spuntino BAR RUGGERO Il "business bar", all'interno della Sala Ruggero, aperto durante gli eventi.

LA SPIAGGIA privata è situata ai piedi del promontorio in cui si trova il resort ed è comodamente raggiungibile a piedi, attraverso un sentiero panoramico o utilizzando uno dei due ascensori ricavati nella roccia. L'area è attrezzata con lettini ed ombrelloni fino ad esaurimento, base nautica e bar. Una spiaggia unica di sabbia scura e ciottolini e che si affaccia alle Isole Eolie. In spiaggia è possibile concedersi un soggiorno premium: lettini elegantemente organizzati e disposti per ricreare spazi confortevoli ed intimi. Prenota le prime file e accedi a servizi esclusivi in spiaggia. Il resort offre anche un'elegante piscina per adulti e una per bambini. Per i più piccoli una piscina di biodesign a forma di laghetto nel cuore di una pineta (**non previsti** in questa zona lettini ed ombrelloni e bar).

ATTIVITÀ SPORTIVE E RICREATIVE: Attrezzature e grandi impianti sportivi per praticare moltissimi sport anche in vacanza. Per te, una ricca proposta di attività all'aperto per divertiti praticando i tuoi sport preferiti. Campi e Sport: 2 campi da padel, ping pong, campo polivalente, palestra, volley e beach volley, calcio A5, canoa, sup. **L'animazione prevede un intrattenimento soft,** con eventi che animeranno le serate durante il vostro soggiorno. Kids club: Un resort per i più piccoli: al Mangia's Pollina Resort ogni giorno del soggiorno è reso indimenticabile da attività e momenti di puro divertimento per i più piccoli! Al Kids & Junior Club i programmi sono creati per adattarsi alle esigenze dei piccoli ospiti del resort e permettere loro di godere, sia indipendentemente che in compagnia della famiglia, di momenti di puro relax. I programmi sono organizzati giorno per giorno da uno staff preparato ed includono, tra le tante attività, anche alcune da svolgersi durante i pasti. I piccoli ospiti del resort, infatti, avranno a disposizione una zona buffet dedicata. Le attività e i programmi sono divisi in quattro gruppi d'età: Kids Club (4/10 anni), Junior Club (11/13 anni) e Teen Club (14/17 anni).

ANIMALI/PET FRIENDLY: Ammessi solo cani fino a 10 kg, **sempre previa richiesta al momento della prenotazione e soggetta a riconferma** (necessario libretto di avvenuta vaccinazione, non ammessi in ristoranti, bar e piscina). Supplemento obbligatorio da pagare **direttamente in prenotazione** Euro 20 al giorno; include welcome kit (due ciotole ed un gioco). Su richiesta possibilità di fornire un piccolo recinto da posizionare all'esterno della camera.

SOGGIORNI: dal Venerdì (consegna camere ore 17:00) al Venerdì (rilascio camere ore 10:00).

PENSIONE COMPLETA – ACQUA MICROFILTRATA INCLUSA								
PERIODI	NOTTI	QUOTE A PERSONA				RIDUZIONI LETTO AGGIUNTO		
		CON NAVE		SOLO SOGGIORNO		3° LETTO 3/13 ANNI	4° LETTO 3/13 ANNI	3°/4° LETTO DAI 13 ANNI
		CAMERA STANDARD (max 2 pax)	CAMERA SUPERIOR (2/4 pax)	CAMERA STANDARD (max 2 pax)	CAMERA SUPERIOR (2/4 pax)			
24/05 – 31/05	7	805	805	805	805	GRATIS	50%	25%
31/05 – 07/06	7	805	910	805	910	GRATIS	50%	25%
07/06 – 14/06	7	805	910	805	910	GRATIS	50%	25%
14/06 – 21/06	7	1.155	1.365	1.155	1.365	GRATIS	50%	25%
21/06 – 28/06	7	1.155	1.365	1.155	1.365	GRATIS	50%	25%
28/06 – 05/07	7	1.155	1.365	1.155	1.365	GRATIS	50%	25%
05/07 – 12/07	7	1.155	1365	1.155	1.365	GRATIS	50%	25%
12/07 – 19/07	7	1.155	1365	1.155	1.365	GRATIS	50%	25%
19/07 – 26/07	7	1.330	1.470	1.330	1.470	GRATIS	50%	25%
26/07 – 02/08	7	1.330	1.470	1.330	1.470	GRATIS	50%	25%
02/08 – 09/08	7	1.330	1.470	1.330	1.470	50%	50%	25%
09/08 – 16/08	7	1.715	1.855	1.715	1.855	50%	50%	25%
16/08 – 23/08	7	1.715	1.855	1.715	1.855	50%	50%	25%
23/08 – 30/08	7	1.330	1.470	1.330	1.470	GRATIS	50%	25%
30/08 – 06/09	7	1.330	1.470	1.330	1.470	GRATIS	50%	25%
06/09 – 13/09	7	1.155	1.365	1.155	1.365	GRATIS	50%	25%
13/09 – 20/09	7	805	910	805	910	GRATIS	50%	25%
20/09 – 2709	7	735	875	735	875	GRATIS	50%	25%

QUOTA CON NAVE INCLUDE: soggiorno + nave notturna a/r, (sistemazione poltrone fino ad esaurimento, altrimenti passaggio ponte) con auto al seguito di lunghezza max 5 metri, altezza max 1.90/2.20 metri secondo la compagnia prescelta - no camper-furgoni-jeep-minibus, **con un minimo 2 quote intere paganti,** con le seguenti compagnie marittime: **TIRRENIA/GNV: NAPOLI-PALERMO-NAPOLI.**

CONTRIBUTO FISSO PER TUTTE LE COMPAGNIE MARITTIME: EURO 135 A CAMERA;

SUPPLEMENTO ALTA STAGIONE. EURO 150 A CAMERA (PARTENZE COMPRESE DAL 31/07/2024 SERA A TUTTO IL 23/08/2024).

SUPPLEMENTI FACOLTATIVI A TRATTA: EURO 100 PER CABINA DOPPIA INTERNA – EURO 150 PER CABINA DOPPIA ESTERNA - **EURO 125** per cabina tripla/quadrupla interna - **EURO 175** per cabina tripla/quadrula esterna.

Non disponibili alle suddette tariffe per partenze **COMPRESE DAL 31/07/2024 SERA AL 23/08/2024** sera (sarà comunque possibile prenotarle con quotazioni ad hoc).

DATI OBBLIGATORI NECESSARI ALLA PRENOTAZIONE: luogo e date di nascita di tutti i passeggeri, modello auto e targa, un numero di cellulare.

TUTTI I PASSEGGERI (COMPRESI I BAMBINI DI TUTTE LE ETA') DOVRANNO PRESENTARSI ALL'IMBARCO CON UN DOCUMENTO DI RICONOSCIMENTO CON FOTO VALIDO (C. IDENTITA', PATENTE O PASSAPORTO).
N.B.: ORARI ED OPERATIVI COME DA SITI UFFICIALI DELLE COMPAGNIE MARITTIME.

POSSIBILITÀ DI SOGGIORNI 10/11 NOTTI (VEN/MART O MART/VEN)
SOLO SOGGIORNO E CON NAVE INCLUSA

INFANT 0/3 ANNI: gratis, pasti da regolare in loco, eventuale culla da segnalare all'atto della prenotazione. Quote e supplementi dinamici
SUPPLEMENTO CAMERA SINGOLA: + 35% in tutti i periodi
SUPPLEMENTO ALL INCLUSIVE: euro 30 a persona al giorno, chd 03-18 nc. Euro 15 al giorno, minimo 7 notti. Supplemento camera standard vista mare su richiesta (2 pax): euro 30 al giorno a camera (su quota standard);
SUPPLEMENTO CAMERA SUPERIOR VISTA MARE SU RICHIESTA (2 PAX): euro 20 al giorno a camera (su quota superior);
SUPPLEMENTO DELUXE SU RICHIESTA (2/4 PAX): euro 40 al giorno a camera (su quota camera superior);
SUPPLEMENTO DELUXE VISTA MARE SU RICHIESTA (2/3 PAX): euro 60 al giorno a camera (sulla quota camera superior);
SUPPLEMENTO SUITE SU RICHIESTA (2/4 PAX): euro 110 al giorno a camera (sulla quota camera superior)
SOGGIORNI BREVI MINIMO 2 NOTTI (su richiesta – minimo 5 notti nel periodo 09/08 – 23/08/24)
TASSA DI SOGGIORNO: da regolare all'arrivo in loco - € 3,5 al giorno a persona (tranne bambini fino ai 12 anni di età)
*** QUOTE E SUPPLEMENTI SOGGETTI A VARIAZIONE**

L'età dei bambini si intende sempre non compiuta.

ATHENA RESORT ****

LOCALITÀ: *Kamarina/Ragusa*

VAI ALLA **PAGINA STRUTTURA** CLICCA QUI

VAI ALLA **PAGINA DEL SITO** CLICCA QUI

POSIZIONE: L'Athena Resort si trova nella riserva naturale del Pino di Aleppo, nel cuore di una natura preservata. È un Resort dedicato alle famiglie con le sue attrezzature sportive. Situato a 5 Km da Scoglitti, cittadina balneare tipica, con il suo porto, il suo mercato, le vie dello shopping, i suoi bar e i suoi ristoranti. 26 km da Ragusa Ibla, 35 da Modica. A 13 km da Punta Secca (Casa di Montalbano) e a 20 km da Marina di Ragusa, movida del litorale ibleo.

COME ARRIVARE: in Aereo: Aeroporto Internazionale di Catania a 120 km; Aeroporto di Comiso a 14 Km. in auto: Autostrada Catania-Siracusa, fino al bivio di Lentini. Poi proseguire sulla SS514.

DESCRIZIONE E SERVIZI: Il Resort si suddivide in 3 categorie di alloggio, L' Hotel, il Villaggio e le Family Room:

HOTEL PALACE (occupazione massima 4 persone, incluso infant): L'Hotel dispone di camere ristrutturate, dotate di bagno con doccia, balcone o veranda (per le camere situate al piano terra). Camera matrimoniale/doppia standard con un massimo di 3 adulti o 2 adulti e 1 bambino. Camera doppia ad uso singola.

VILLAGGIO (occupazione massima 4 persone, incluso infant): sono divise in piccoli edifici di un piano ciascuna comprendente 8 camere. Camera matrimoniale/doppia standard con balcone o veranda (3 adulti o 2 adulti e 1 bambino). Camera doppia ad uso singolo. Camera matrimoniale/doppia standard con finestra (3 adulti o 2 adulti e 1 bambino). Camera doppia ad uso singola. Camera quadrupla con letto a castello per i bambini con balcone o veranda (2 adulti e 2 bambini).

FAMILY ROOM GIARDINI DI ATHENA: La Family Room sono spaziose villette circondate da vegetazione. Primo piano o piano terra. L'appartamento dispone di un soggiorno con angolo cottura e un divano singolo, una camera da letto con un letto matrimoniale e di una camera da letto con due letti singoli al piano terra (5 pax), oppure di un soggiorno con angolo cottura e un divano singolo, una camera da letto con un letto matrimoniale ed una camera con un letto singolo al primo piano (4 pax). (Occupazione minimo 3/massimo 5 posti letto – obbligatorio per camere quadruple+infant e quintuple).

RISTORAZIONE (in tutti i ristoranti sono inclusi ai pasti Acqua, vino bianco e rosso). Ristorante Athena: situato nel corpo centrale della struttura, con terrazza all'aperto. Specialità Siciliane e Mediterranee con servizio a buffet. Ristorante Mediterraneo: Al mare (aperto solo a pranzo, dal 11/06 al 17/09), nel bellissimo chalet risto-grill, offre grigliate di pesce e insalate, su prenotazione entro le ore 20:00 del giorno precedente. Pizzeria: situata all'interno di Villa Pace (apertura solo a cena, dal 11/06 al 17/09), su prenotazione entro le ore 20:00 del giorno precedente.

CELIACHIA: L'hotel è specializzato nel predisporre appositi cibi privi di glutine; inoltre, per quanto riguarda i cibi serviti al tavolo e/o a buffet non è garantita la totale assenza di contaminazione crociata nella fase di preparazione e/o di somministrazione delle pietanze. Si fa presente però che al ristorante sarà possibile trovare una grande varietà di alimenti, fra cui anche pietanze che solitamente non contengono glutine oltre che alcuni prodotti di base dedicati. Spiaggia: La grande spiaggia privata di sabbia fine, attrezzata con lettini e ombrelloni, è situata a circa 5 km dal Resort. Raggiungibile in soli 7/8 minuti con un servizio navetta continuato dalle ore 09:00 alle ore 19:00 (navetta attiva da inizio a fine stagione). Spiaggia attrezzata con ombrelloni, lettini, canoe e pedalò. In spiaggia è disponibile uno chalet con bar. Animazione: Soft, con attività non collettive diurne e serali (Piano Bar Karaoke e spettacoli)

ATTREZZATURE E SERVIZI: bar nella lobby hotel, bar piscina olimpionica, bar spiaggia, supermarket, boutique abbigliamento, artigianato, tabacchi, centro benessere, sala tv, anfiteatro, sala congressi, noleggio auto, parcheggi non custoditi. All' interno del Resort: WI-FI nelle aree comuni, 2 parchi giochi per bambini, Chiesetta ove tutte le domeniche a Luglio e Agosto si celebra la messa. Si accettano carte di credito. Sport: 4 campi da tennis con illuminazione notturna (a pagamento), campi di bocce, campo di minigolf. 3 piscine di cui 1 olimpionica, acquabyke, ping-pong, canoe, pedalò in spiaggia. Tensostruttura per 600 persone. Miniclub: Massima attenzione tante sorprese in serbo per i vostri bambini. Stiamo lavorando anche per regalare il massimo del divertimento e intrattenimento ai bambini. Per loro abbiamo già pensato ad iniziative particolari e altre sono allo studio del nostro staff, più che mai creativo.

RESORT CARD: Include l'utilizzo delle attrezzature sportive e di svago, i servizi in spiaggia con ombrelloni e sdraio, il servizio navetta da e per la spiaggia, animazione e intrattenimento.

A PAGAMENTO: tennis notturno, lezioni private, biciclette, maneggio, moto-quad, baby-sitter, assistenza medica, noleggio auto, lavanderia, teli mare con cauzione.

ANIMALI: a pagamento, ammessi di piccola taglia e solo in villaggio, escluso luoghi comuni.

QUOTE A PERSONA IN PENSIONE COMPLETA - BEVANDE INCLUSE
SISTEMAZIONE IN VILLAGE

CON NAVE INCLUSA 7 NOTTI		SOLO SOGGIORNO SETTIMANA SUPPLEMENTARE					
PARTENZE	LISTINO	PERIODO	NOTTI	LISTINO	3° LETTO 3/12 ANNI	4° LETTO 3/12 ANNI	3°/4° LETTO DAI 12 ANNI
30/05 – 06/06	530	30/05 – 06/06	7	530	GRATIS	50%	30%
06/06 – 13/06	560	06/06 – 13/06	7	560	GRATIS	50%	30%
13/06 – 20/06	560	13/06 – 20/06	7	560	GRATIS	50%	30%
20/06 – 27/06	560	20/06 – 27/06	7	560	GRATIS	50%	30%
27/06 – 04/07	600	27/06 – 04/07	7	600	GRATIS	50%	30%
04/07 – 11/07	650	04/07 – 11/07	7	650	GRATIS	50%	30%
11/07 – 18/07	705	11/07 – 18/07	7	705	GRATIS	50%	30%
18/07 – 25/07	735	18/07 – 25/07	7	735	GRATIS	50%	30%
25/07 – 01/08	735	25/07 – 01/08	7	735	GRATIS	50%	30%
01/08 – 08/08	795	01/08 – 08/08	7	795	GRATIS	50%	30%
08/08 – 15/08	960	08/08 – 15/08	7	960	50%	50%	30%
15/08 – 22/08	950	15/08 – 22/08	7	950	50%	50%	30%
22/08 – 29/08	795	22/08 – 29/08	7	795	50%	50%	30%
29/08 – 05/09	695	29/08 – 05/09	7	695	GRATIS	50%	30%
05/09 – 12/09	605	05/09 – 12/09	7	605	GRATIS	50%	30%
12/09 – 19/09	540	12/09 – 19/09	7	540	GRATIS	50%	30%
19/09 – 26/09	525	19/09 – 26/09	7	525	GRATIS	50%	30%

PACCHETTI CON NAVE + AUTO O IN SOLO SOGGIORNO - 10/11 NOTTI IN PENSIONE COMPLETA - BEVANDE INCLUSE – TESSERA CLUB INCLUSA

PERIODI (GIO/LUN)	NOTTI	STANDARD	PERIODI (LUN-GIO)	NOTTI	STANDARD	3° LETTO 3/12 ANNI	4° LETTO 3/12 ANNI	3°/4° LETTO DAI 12 ANNI
30/05 – 10/06	11	850	03/06 – 13/06	10	787	GRATIS	50%	30%
06/06 – 17/06	11	880	10/06 – 20/06	10	800	GRATIS	50%	30%
13/06 – 24/06	11	880	17/06 – 28/06	10	800	GRATIS	50%	30%
20/06 – 01/07	11	903	24/06 – 04/07	10	840	GRATIS	50%	30%
27/06 – 08/07	11	971	01/07 – 11/07	10	907	GRATIS	50%	30%
04/07 – 15/07	11	1053	08/07 – 18/07	10	984	GRATIS	50%	30%
11/07 – 22/07	11	1125	15/07 – 25/07	10	1037	GRATIS	50%	30%
18/07 – 29/07	11	1155	22/07 – 01/08	10	1050	GRATIS	50%	30%
25/07 – 05/08	11	1190	29/07 – 08/08	10	1110	GRATIS	50%	30%
01/08 – 12/08	11	1344	05/08 – 15/08	10	1301	50% (*)	50%	30%
08/08 – 19/08	11	1503	12/08 – 22/08	10	1361	50% (*)	50%	30%
15/08 – 26/08	11	1404	19/08 – 29/08	10	1202	50% (*)	50%	30%
22/08 – 02/09	11	1192	26/08 – 05/09	10	1036	50% (*)	50%	30%
29/08 – 09/09	11	1041	02/09 – 12/09	10	903	50% (*)	50%	30%
05/09 – 16/09	11	914	09/09 – 19/09	10	799	GRATIS	50%	30%
12/09 – 23/09	11	840	16/09 – 26/09	10	756	GRATIS	50%	30%

QUOTA CON NAVE INCLUDE: soggiorno + nave notturna a/r, (sistemazione poltrone fino ad esaurimento, altrimenti passaggio ponte) con auto al seguito di lunghezza max 5 metri, altezza max 1.90/2.20 metri secondo la compagnia prescelta - no camper-furgoni-jeep-minibus, **con un minimo 2 quote intere paganti,** con le seguenti compagnie marittime: **TIRRENIA/GNV: NAPOLI-PALERMO-NAPOLI.**

CONTRIBUTO FISSO PER TUTTE LE COMPAGNIE MARITTIME: EURO 135 A CAMERA;

SUPPLEMENTO ALTA STAGIONE. EURO 150 A CAMERA (PARTENZE COMPRESE DAL 31/07/2024 SERA A TUTTO IL 23/08/2024).

SUPPLEMENTI FACOLTATIVI A TRATTA: EURO 100 PER CABINA DOPPIA INTERNA – EURO 150 PER CABINA DOPPIA ESTERNA - **EURO 125** per cabina tripla/quadrupla interna - **EURO 175** per cabina tripla/quadrula esterna.

Non disponibili alle suddette tariffe per partenze **COMPRESE DAL 31/07/2024 SERA AL 23/08/2024** sera (sarà comunque possibile prenotarle con quotazioni ad hoc).

DATI OBBLIGATORI NECESSARI ALLA PRENOTAZIONE: luogo e date di nascita di tutti i passeggeri, modello auto e targa, un numero di cellulare.

TUTTI I PASSEGGERI (COMPRESI I BAMBINI DI TUTTE LE ETA') DOVRANNO PRESENTARSI ALL'IMBARCO CON UN DOCUMENTO DI RICONOSCIMENTO CON FOTO VALIDO (C. IDENTITA', PATENTE O PASSAPORTO).
N.B.: ORARI ED OPERATIVI COME DA SITI UFFICIALI DELLE COMPAGNIE MARITTIME.

EARLY BOOKING: SCONTO DEL 10% PER TUTTE LE PRENOTAZIONI CONFERMATE ENTRO IL 30/04/2024 (VALIDO PER SOGGIORNI DAL 28/07 AL 11/08, MINIMO 7 NOTTI)

OCCUPAZIONE MASSIMA HOTEL E VILLAGE: MASSIMO 4 PAX (INCLUSO INFANT)
OCCUPAZIONE MASSIMA FAMILY ROOM GIARDINI DI ATHENA: MASSIMO 5 PAX (INCLUSO INFANT)
(*) 3° LETTO CHD 3/12 ANNI GRATUITO FINO ALL'11/08 E DAL 01/09 (DALL'11/08 AL 01/09 RIDUZIONE -50%)

INFANT CARD 0/3 ANNI: obbligatoria da pagare in loco al giorno euro 15 al giorno include culla in camera ed utilizzo della biberoneria (esclusi prodotti);
SPECIALE SINGLE + 1 BAMBINO 3/12: bambino in camera con 1 solo adulto pagano 1,5 quote in solo soggiorno;
SUPPLEMENTO DOPPIA USO SINGOLA: + 30% fino al 11/08 e dal 01/09; +50% dal 11/08 al 01/09;
SUPPLEMENTO CAMERA VILLAGE CON BALCONE (PRIMO PIANO) O VERANDA (PIANO TERRA): + 10% - il supplemento è obbligatorio per le camere quadruple,
SUPPLEMENTO CAMERA HOTEL PALACE: + 20%;
ULTERIORE SUPPLEMENTO CAMERA VISTA MARE PANORAMICA IN HOTEL PALACE: + 10% (occupazione massimo tripla);
SOGGIORNO MINIMO 4 NOTTI (escluso periodo 11/08 – 25/08 in cui è previsto soggiorno di 7 minimo notti)

SUPPLEMENTO SOGGIORNO 2/3 NOTTI: +20% e riduzione 3° letto 3/12 anni – 50% (escluso periodo 11/08-25/08) previa disponibilità della struttura, da richiedere 30 giorni prima della partenza;
SUPPLEMENTO SISTEMAZIONE FAMILY ROOM GIARDINI DI ATHENA: +20%
SISTEMAZIONE FAMILY ROOM GIARDINI DI ATHENA (OBBLIGATORIO PER LE CAMERE QUADRUPLE+INFANT E QUINTUPLE) SENZA LIMITE DI ETÀ:
3 persone pagano 3 quote intere + il supplemento;
4 persone pagano 3,2 quote intere + il supplemento;
5 persone pagano 3,7 quote + il supplemento;
ANIMALI DI PICCOLA TAGLIA: ammessi (escluso luoghi comuni), con supplemento da pagare in loco di euro 10 al giorno con disinfezione finale inclusa;
NOLEGGIO TELI BAGNO: euro 3 al giorno con cambio giornaliero, cauzione euro 20;
TESSERA CLUB: inclusa
LATE CHECK-OUT: entro le ore 17:00 euro 30 a camera su richiesta, da pagare in loco
EARLY CHECK-IN: dalle ore 10:00 euro 25 a persona pasto incluso su richiesta, da pagare in loco
TASSA DI SOGGIORNO: euro 2,00 a persona al giorno (0/12 anni esclusi), da regolare in loco.

L'età dei bambini si intende sempre non compiuta.

novità

LE DUNE *Resort* ****

LOCALITÀ: *Porto Palo di Menfi*

VAI ALLA **PAGINA STRUTTURA** CLICCA QUI

VAI ALLA **PAGINA DEL SITO** CLICCA QUI

POSIZIONE:. Porto Palo di Menfi è un borgo marinaro in provincia di Agrigento

COME ARRIVARE: In Aeroporto: Aeroporto di Palermo a 92 Km; aeroporto di Trapani 60 Km

DESCRIZIONE E SERVIZI: Il Resort Il Resort, 4 stelle, concepito nel pieno rispetto della natura, dispone di 52 camere, la maggior parte doppie. L'Hotel è inserito armoniosamente nel suo contesto ambientale, all'interno di un giardino lussureggiante di c.a 30.000mq, nel quale si trovano un'ampia piscina, una per bambini, 3 vasche idromassaggio, 1 bar e un ristorante con terrazza dove viene servita la colazione, il pranzo e la cena. Sempre all'interno della struttura a disposizione degli ospiti si trova anche una spiaggia privata completa di ombrelloni e lettini e campo di beach volley. Servizi Il Resort dispone di una spiaggia privata, un ristorante con terrazza, una piscina, una piscina per bambini, 3 vasche idromassaggio, bar a bordo piscina, giardino, campo da beach volley, miniclub per bambini da 3 a 12 anni, solarium, canoe, piano bar, Wi-Fi gratuito nelle zone comuni, parcheggio gratuito non custodito. **CAMERE:** 52 le camere tra standard e Junior Suite tutte elegantemente arredate all'insegna del buon gusto e della raffinatezza, metà delle quali si affacciano all'interno di una corte con al centro una fontana; le altre rivolte all'esterno; le camere lato mare hanno un patio privato con poltroncine, l'altro patio in comune. Tutte le camere sono dotate di: telefono, TV satellitare, frigobar, climatizzazione, cassetta di sicurezza, servizi privati con asciugacapelli.

SPIAGGIA Il Resort si affaccia direttamente sul mare con una spiaggia privata di sabbia dorata e un mare limpido e cristallino. A disposizione degli ospiti ombrelloni e lettini inclusi dalla seconda fila. Sicilia: sapori aromi e profumi; bellezze naturali ed eccellenze gastronomiche, un binomio inscindibile per chi visita questa isola. Ed è proprio il trionfo di colori, sapori, odori di questa terra che una volta conosciuti sarà difficile dimenticare. In particolare, il territorio dove è ubicato le Dune Resort è ricco di itinerari enogastronomici, prodotti tipici e vini pregiati.

RISTORAZIONE: Colazione, light lunch e cena a buffet, acqua inclusa ai pasti. Bar Il Pool Bar, a disposizione degli ospiti per il piacere di apprezzare un rinfresco a bordo piscina o in riva al mare e fantastici aperitivi.

INTRATTENIMENTO: Mini Club dai 3 a 12 anni, in area a loro dedicata, provvista di giochi ed intrattenimenti ludici. In orari prestabiliti, un'assistente si occuperà dei piccoli ospiti, rendendo più spensierato il soggiorno dei loro genitori. Baby dance tutte le sere. Piano Bar e intrattenimento serale.

ANIMALI: NON AMMESSI

SOGGIORNI: domenica ore 16 - domenica ore 10 (per le doppie/matrimoniali possibilità di ingressi liberi)

QUOTE A PERSONA IN CAMERA STANDARD MEZZA PENSIONE ACQUA MICROFILTRATA AI PASTI - SOLO SOGGIORNO				RIDUZIONE LETTO AGGIUNTO		
PERIODI	NOTTI	LISTINO	TARIFFA PROMO 1	3° LETTO(*) 3/8 ANNI	3°/4° LETTO(**) 3/12 ANNI	3°/4° LETTO (**) DAI 12 ANNI
26/05 – 02/06	1 MIN 7	81	62	GRATIS	50%	30%
02/06 – 09/06	1 MIN 7	90	69	GRATIS	50%	30%
09/06 – 16/06	1 MIN 7	100	77	GRATIS	50%	30%
16/06 – 23/06	1 MIN 7	100	77	GRATIS	50%	30%
23/06 – 30/06	1 MIN 7	149	115	GRATIS	50%	30%
30/06 – 07/07	1 MIN 7	149	115	GRATIS	50%	30%
07/07 – 14/07	1 MIN 7	171	132	GRATIS	50%	30%
14/07 – 21/07	1 MIN 7	171	132	GRATIS	50%	30%
21/07 – 28/07	1 MIN 7	171	132	GRATIS	50%	30%
28/07 – 04/08	1 MIN 7	182	140	GRATIS	50%	30%
04/08 – 11/08	1 MIN 7	213	164	GRATIS	50%	30%
11/08 – 18/08	1 MIN 7	230	177	GRATIS	50%	30%
18/08 – 25/08	1 MIN 7	220	169	GRATIS	50%	30%
25/08 – 01/09	1 MIN 7	171	132	GRATIS	50%	30%
01/09 – 08/09	1 MIN 7	149	115	GRATIS	50%	30%
08/09 – 15/09	1 MIN 7	115	89	GRATIS	50%	30%
15/09 – 22/09	1 MIN 7	100	77	GRATIS	50%	30%
22/09 – 29/09	1 MIN 7	81	62	GRATIS	50%	30%

CAMERA MATRIMONIALE/DOPPIA MIN 7 NOTTI INGRESSO LIBERO

(*) CAMERA TRIPLA STANDARD: solo con bambino fino a 8 anni n.c. (letto 160 cm) - soggiorno dom/dom minimo 7 notti.

(**) CAMERA JUNIOR SUITE: soggiorno solo dom/dom minimo 7 notti

promo 1: soggetta a disponibilità limitata

INFANT 0/3 ANNI: gratis nel letto con i genitori;
CULLA: su richiesta euro 15 al giorno da pagare in loco.
SUPPLEMENTO SINGOLA: +30% su richiesta (letto alla francese); doppia uso singola: +50% su richiesta.
SUPPLEMENTO LIGHT LUNCH: Euro 140 a persona a settimana da pagare in loco (obbligatorio 7 notti e segue riduzioni da tabella) previsto sempre presso il ristorante principale, composto da insalate fresche, un primo caldo a base di pasta o riso, carne o pesce alla griglia, frutta, dessert al cucchiao, acqua inclusa)
CAMERA LATO MARE: Euro 140 a settimana (su richiesta)
SERVIZIO SPIAGGIA: ombrellone in prima fila Euro 140 a settimana (su richiesta)
ANIMALI: non ammessi.
TASSA DI SOGGIORNO: da pagare in loco.

L'età dei bambini si intende sempre non compiuta.

KAMARINA *Resort* ***

LOCALITÀ: *Ragusa*

VAI ALLA **PAGINA STRUTTURA** CLICCA QUI

VAI ALLA **PAGINA DEL SITO** CLICCA QUI

POSIZIONE: Residence Kamarina, splendida sistemazione 3 stelle sul mare a Ragusa, è il posto ideale dove trascorrere una vacanza indimenticabile nel segno del relax e del divertimento. Il complesso è immerso nel verde della Sicilia, sulla costa tra Scoglitti e Santa Croce di Camerina, a 15 km da Marina di Ragusa e a 120 km dall'aeroporto di Catania. Proprio di fronte al Residence si trova una spiaggia ampia e sabbiosa, ideale per i bambini, ed attrezzata con ombrelloni e lettini. Il servizio spiaggia è incluso nella Tessera Club.

SISTEMAZIONE: Gli appartamenti Trilocali 4 posti letto, alcuni recentemente ristrutturati (con supplemento), sono situati in un'oasi verde di piante, alberi e fiori, direttamente sul mare. Gli appartamenti sono distribuiti in palazzine a schiera, alcuni con fronte mare (con supplemento). Gli appartamenti sono con giardino se al piano terra oppure al primo piano con terrazzino. Offrono i seguenti comforts: soggiorno con divano e televisione, cucina arredata, una camera da letto matrimoniale, una camera con letto singolo, un bagno con doccia. Su richiesta possibilità di 5° letto aggiunto in cucina/soggiorno.

SERVIZI: Il Residence dispone anche di numerosi altri servizi tra cui una discoteca, un giardino esterno, parcheggio, splendide piscine per adulti e bimbi, campi sportivi, reception aperta 24 ore su 24, minimarket, bazar/boutique, fotografo, servizio spiaggia e molto altro ancora. I nostri fantastici animatori ti proporranno ogni giorno un interessante programma pieno di attività e sorprese. Pagando direttamente all'arrivo la Tessera Club, questa include sia il servizio spiaggia, l'uso delle piscine, dei campi sportivi (calcetto, tennis, beach volley), delle attrezzature marittime, i corsi collettivi, l'animazione per adulti e bambini con miniclub 4/12 anni ad orari prestabiliti.

RISTORAZIONE: Durante la tua vacanza al Kamarina Resort, potrai decidere di godere dell'ottima cucina del Ristorante Pizzeria La Brezza Marina. Qui, potrai degustare ogni giorno antipasti caldi o freddi, numerosi primi piatti, secondi di mare o terra, contorni vari, frutta di stagione e un ottimo vino locale per accompagnare le portate. In alternativa potrai anche optare per una gustosa Pizza cotta in forno a legna.

SPIAGGIA: Proprio di fronte al Residence si trova una spiaggia ampia e sabbiosa, ideale per i bambini, ed attrezzata con ombrelloni e 2 lettini ad appartamento. Il servizio spiaggia è incluso nella Tessera Club.

ANIMALI: ammessi di piccola taglia, esclusi spazi comuni, da comunicare alla prenotazione, con supplemento da pagare in loco.

SOGGIORNI: da Sabato ore 17.00 a Sabato ore 10.00.

QUOTE SETTIMANALI IN APPARTAMENTO

PERIODI	NOTTI	TRILOCALE 4 STANDARD	PRENOTA PRIMA AL 30/04
25/05 – 01/06	7	400	10%
01/06 – 08/06	7	500	10%
08/06 – 15/06	7	700	10%
15/06 – 22/06	7	700	10%
22/06 – 29/06	7	750	10%
29/06 – 06/07	7	850	10%
06/07 – 13/07	7	900	10%
13/07 – 20/07	7	900	10%
20/07 – 27/07	7	1.000	10%
27/07 – 03/08	7	1.200	10%
03/08 – 10/08	7	1.300	10%
10/08 – 17/08	7	1.650	10%
17/08 – 24/08	7	1.450	10%
24/08 – 31/08	7	1.200	10%
31/08 – 07/09	7	850	10%
07/09 – 14/09	7	750	10%
14/09 – 21/09	7	500	10%

PRENOTA PRIMA ENTRO IL 30/04/2024: SCONTO 10%

COSTI OBBLIGATORI DA PAGARE IN LOCO:
FORFAIT CONSUMI: euro 42,5 a persona dai 4 anni, a settimana ed include: consumi di acqua, luce, gas, biancheria da letto e da bagno, pulizia finale (cucina a cura del cliente);
TESSERA CLUB: obbligatoria dai 4 anni, euro 42,5 a settimana a persona da pagare in loco ed include animazione, miniclub, junior club, servizio spiaggia (1 ombrellone e 2 lettini ad appartamento);
TASSA DI SOGGIORNO: euro 1,50 a persona dai 12 anni in poi da versare all'arrivo (max 7 notti).

COSTI FACOLTATIVI DA PAGARE IN LOCO:
Culla: euro 50 a settimana (da segnalare alla prenotazione, previa disponibilita');
Animali: ammessi di piccola taglia, esclusi spazi comuni, da comunicare alla prenotazione, euro 50 a settimana per animale.
COSTI FACOLTATIVI DA PAGARE IN AGENZIA (SOGGETTI A RICONFERMA SECONDO DISPONIBILITÀ):
POSIZIONE FRONTE MARE (SU RICHIESTA): +15% sulla tariffa ad appartamento, non commissionabile e non soggetto a prenota prima;
SUPPLEMENTO ARIA CONDIZIONATA: euro 100 ad appartamento a settimana;
SISTEMAZIONE TRILO RISTRUTTURATO: +5% sulla tariffa ad appartamento, non commissionabile e non soggetto a prenota prima.

L'età dei bambini si intende sempre non compiuta.

FALCONARA *Green Blu Resort* ****

LOCALITÀ: *Marina di Butera*

VAI ALLA **PAGINA STRUTTURA** CLICCA QUI

VAI ALLA **PAGINA DEL SITO** CLICCA QUI

POSIZIONE: Struttura dall'immenso fascino naturalistico e storico, il Falconara Greenblu Resort sorge a Marina di Butera (CL) sulla costa sud siciliana. Il resort sospende il tempo grazie all'area naturale che lo circonda e al sorgere direttamente sul mare, oltre che alle pendici dello storico castello di Falconara, punto di interesse edificato nel XIV secolo dagli Aragonesi come torre di avvistamento e difesa contro i pirati Angioini. Col tempo l'area del castello si è sviluppata con la realizzazione della foresteria, un tempo dipendenza del castello dedicata ad alloggio della servitù e deposito, oggi meravigliosa parte della struttura ricettiva direttamente sulla costa con suite fronte mare, oggi conosciuta come la Residenza.

COME ARRIVARE: SS 115 - 93011 Butera (CL). Coordinate 37.11138, 14.05298 In aereo: 60 km dall'aeroporto di Comiso, 115 km dall'aeroporto di Catania, 200 km dall'aeroporto di Palermo. In treno e bus: 11 km dalla stazione ferroviaria di Licata, 20 km dalla stazione ferroviaria di Gela. Servizio transfer: su richiesta.

DESCRIZIONE E SERVIZI: Posizione direttamente sul mare, ristorazione, intrattenimento diurno e serale, personale professionale e accogliente, location dal grande fascino storico. Il resort è completato dalla più recente Club House, che ospita i servizi principali quali reception, bar, ristorante, beauty, sala fitness e sale meeting. Servizi e struttura di categoria 4 stelle, con una posizione 5 stelle: direttamente sul mare con una spiaggia privata sabbiosa e con accesso al mare digradante, raggiungibile attraverso dei viali privi di barriere architettoniche.
Le camere e suite del Falconara sono dunque ubicate sia nella Club House centrale che nella Residenza direttamente sul mare, con circa la metà delle camere con vista mare in entrambe le strutture.
Dispone di Camere Standard, camere Deluxe e Suite Premium, tutte con patio o balcone esterno arredato, che offrono emozionanti viste sul mar Mediterraneo o sui giardini circostanti. Ogni camera è sapientemente arredata in stile locale, con TV wide screen con programmi satellitari internazionali e musicali, minibar, telefono, cassaforte e stanza da bagno con asciugacapelli. Le camere standard sono ubicate nella Club House, mentre le Deluxe nella storica residenza a ridosso del mare. All'interno della storica Residenza, un tempo Foresteria e deposito alle dipendenze del Castello di Falconara, le camere Deluxe permettono una immersione nel tempo passato, grazie alla storicità dei luoghi. Le Suite invece possono essere ubicate sia in Club House che in Residenza, includono il pacchetto di servizi denominato Premium.
Pacchetto Premium: Per le camere standard, su richiesta e con supplemento, è comunque possibile usufruire dei seguenti servizi del pacchetto premium: camera vista mare, fast check-in, welcome gift in camera, coffee machine, quotidiano, rimpiazzo giornaliero di acqua in camera, riassetto serale della camera, 2 bici adulti (su richiesta), ombrellone e lettini riservati, un accesso per soggiorno per la Falconara Beauty (dai 16 anni in su). Alcuni servizi del pacchetto premium potrebbero variare in base alla stagione ed all'occupazione.

RISTORANTI E BAR: Ideali per scoprire sapori e fragranze tipiche della Sicilia. Il "Ristorante Riesi" è il ristorante centrale, situato nella Club House, offre ristorazione per colazione, pranzo e cena. Possibilità di soggiornare in formula pensione completa, mezza pensione o camera e colazione. Prima colazione, pranzo e cena a buffet; cene tematiche durante la settimana anche con show cooking; acqua e vino della casa inclusi ai pasti.
Il Bar Lobby, situato nella Club House è il bar principale della struttura, con dehors esterno garantisce servizio lungo tutto l'arco della giornata, dal caffè mattutino sino al drink after dinner. Il Resort propone un ulteriore bar ubicato presso la piscina, con varie proposte di bevande e drink anche a base di prodotti locali. Il bar piscina propone inoltre la possibilità di pranzare direttamente in piscina con una ricca selezione di snack e piatti light (con supplemento).

ATTIVITÀ E SERVIZI (alcuni servizi ed attività potrebbero variare in base alla stagione ed all'occupazione). Spiaggia: Un bellissimo lido attrezzato con area sabbiosa e area superiore con gazebi in legno. L'accesso all'area sabbiosa è facilmente garantito da una scaletta o da un sentiero privo di barriere architettoniche: in questo tratto di costa il mare si presenta digradante, dove sarà subito possibile imbattersi nella scoperta di meravigliosa flora e fauna locale. Il servizio lido (un ombrellone non assegnato e due lettini per camera) è incluso nel soggiorno. Card Servizi (obbligatoria e da pagare in loco): dal 02/06 al 22/09, permette l'utilizzo della piscina, del lido, del servizio animazione, dell'area fitness, l'utilizzo dei teli mare con cambio giornaliero (fuori dal periodo di pagamento della Card Servizi, è possibile l'utilizzo dei teli mare con cambio giornaliero a pagamento) e del parcheggio all'aperto non custodito.

ANIMAZIONE E INTRATTENIMENTO: Disponibile un programma dedicato ai grandi e ai più piccoli. Animazione con attività diurne e intrattenimento serale anche con piano bar e musica live. Miniclub a partire da 3 anni.

FALCONARA BEAUTY: propone servizio di area relax che include Bagno Turco e Doccia emozionale, oltre che una grande varietà di trattamenti cabina da parte delle nostre operatrici. A pochi metri dal mare si potrà godere di un relax totale.
Altri Servizi: Reception 24h; sala TV; Wi-Fi free; giornali; parcheggio all'aperto non custodito; banco escursioni; deposito bagagli, sala fitness attrezzata, piscina con acqua dolce. A pagamento e su richiesta, previa disponibilità: servizio baby-sitter, autonoleggio, attività sportive, percorsi enogastronomici e culturali.

ANIMALI: ammessi animali domestici di piccola taglia (max 8 kg) con supplemento in loco. Non sono ammessi nelle aree comuni interne, nelle aree ristorative, in piscina e in spiaggia.

SOGGIORNI: dal venerdì (consegna camere ore 17:00) al venerdì (rilascio camere ore 10:00).

QUOTE A PERSONA IN PENSIONE COMPLETA – BEVANDE INCLUSE

CON NAVE INCLUSA		SOLO SOGGIORNO SETTIMANA SUPPLEMENTARE				RIDUZIONI LETTO AGGIUNTO		
PERIODI	7 NOTTI	PERIODI	NOTTI	LISTINO CAMERA STANDARD	TARIFFA WELCOME	3° LETTO 3/13 ANNI	4° LETTO 3/13 ANNI	3°/4° LETTO DAI 13 ANNI
31/05 – 07/06	840	31/05 – 07/06	7	840	560	GRATIS	50%	20%
07/06 – 14/06	840	07/06 – 14/06	7	840	560	GRATIS	50%	20%
14/06 – 21/06	840	14/06 – 21/06	7	840	560	GRATIS	50%	20%
21/06 – 28/06	940	21/06 – 28/06	7	940	660	GRATIS	50%	20%
28/06 – 05/07	980	28/06 – 05/07	7	980	700	GRATIS	50%	20%
05/07 – 12/07	1.030	05/07 – 12/07	7	1.030	750	GRATIS	50%	20%
12/07 – 19/07	1.050	12/07 – 19/07	7	1.050	770	GRATIS	50%	20%
19/07 – 26/07	1.100	19/07 – 26/07	7	1.100	820	GRATIS	50%	20%
26/07 – 02/08	1.120	26/07 – 02/08	7	1.120	840	GRATIS	50%	20%
02/08 – 09/08	1.220	02/08 – 09/08	7	1.220	940	50% (*)	50%	20%
09/08 – 16/08	1.360	09/08 – 16/08	7	1.360	1.030	50% (*)	50%	20%
16/08 – 23/08	1.300	16/08 – 23/08	7	1.300	1.000	50% (*)	50%	20%
23/08 – 30/08	1.160	23/08 – 30/08	7	1.160	880	50% (*)	50%	20%
30/08 – 06/09	1.070	30/08 – 06/09	7	1.070	790	GRATIS	50%	20%
06/09 – 13/09	1.000	06/09 – 13/09	7	1.000	720	GRATIS	50%	20%
13/09 – 20/09	930	13/09 – 20/09	7	930	650	GRATIS	50%	20%

QUOTA CON NAVE INCLUDE: soggiorno + nave notturna a/r, (sistemazione poltrone fino ad esaurimento, altrimenti passaggio ponte) con auto al seguito di lunghezza max 5 metri, altezza max 1.90/2.20 metri secondo la compagnia prescelta - no camper-furgoni-jeep-minibus, **con un minimo 2 quote intere paganti,** con le seguenti compagnie marittime: **TIRRENIA/GNV: NAPOLI-PALERMO-NAPOLI.**

CONTRIBUTO FISSO PER TUTTE LE COMPAGNIE MARITTIME: EURO 135 A CAMERA;

SUPPLEMENTO ALTA STAGIONE. EURO 150 A CAMERA (PARTENZE COMPRESE DAL 31/07/2024 SERA A TUTTO IL 23/08/2024).

SUPPLEMENTI FACOLTATIVI A TRATTA: EURO 100 PER CABINA DOPPIA INTERNA – EURO 150 PER CABINA DOPPIA ESTERNA - **EURO 125** per cabina tripla/quadrupla interna - **EURO 175** per cabina tripla/quadrula esterna.

Non disponibili alle suddette tariffe per partenze **COMPRESE DAL 31/07/2024 SERA AL 23/08/2024** sera (sarà comunque possibile prenotarle con quotazioni ad hoc).

DATI OBBLIGATORI NECESSARI ALLA PRENOTAZIONE: luogo e date di nascita di tutti i passeggeri, modello auto e targa, un numero di cellulare.

TUTTI I PASSEGGERI (COMPRESI I BAMBINI DI TUTTE LE ETA') DOVRANNO PRESENTARSI ALL'IMBARCO CON UN DOCUMENTO DI RICONOSCIMENTO CON FOTO VALIDO (C. IDENTITA', PATENTE O PASSAPORTO).
N.B.: ORARI ED OPERATIVI COME DA SITI UFFICIALI DELLE COMPAGNIE MARITTIME.

TARIFFA "WELCOME" AD ESAURIMENTO POSTI E SOGGETTA A DISPONIBILITÀ

(*) RIDUZIONE 3° LETTO CHD 3/13 ANNI:
GRATIS FINO AL 04/08 E DAL 25/08, 50% DAL 04/08 AL 25/08

INFANT 0/3 ANNI: gratis nel letto con i genitori, pasti inclusi;
CULLA: su richiesta euro 7 al giorno da pagare in loco.
SUPPLEMENTO SINGOLA: +50% su richiesta;
RIDUZIONE MEZZA PENSIONE: euro 10 al giorno a persona;
SUPPLEMENTO PACCHETTO PREMIUM: per camere standard su richiesta euro 20 a camera al giorno fino al 16/06 e dal 15/09; euro 30 a camera al giorno dal 16/06 al 04/08 e dal 25/08 al 15/09; euro 40 al giorno a camera nei restanti periodi;
SUPPLEMENTO SUITE PREMIUM (include pacchetto premium): euro 60 a camera al giorno fino al 16/06 e dal 15/09; euro 80 a camera al giorno dal 16/06 al 04/08 e dal 25/08 al 15/09; euro 100 al giorno a camera nei restanti periodi;
SUPPLEMENTO CAMERA DELUXE RESIDENZA: euro 20 a camera al giorno fino al 30/06 e dal 15/09 al 22/09, euro 30 a camera al giorno dal 30/06 al 04/08 e dal 25/08 al 15/09, euro 40 a camera al giorno nei restanti periodi;
CARD SERVIZI: obbligatoria da pagare in loco euro 20 a camera al giorno dal 02/06 al 30/06 e dal 08/09 al 22/09, euro 25 a camera al giorno dal 30/06 al 04/08 e dal 25/08 al 08/09, euro 30 a camera al giorno nei restanti periodi;
EARLY CHECK-IN: su richiesta previa disponibilita' euro 50 a camera dalle ore 11:00;
LATE CHECK-OUT: su richiesta previa disponibilita' euro 80 a camera entro le ore 18:00;
ANIMALI: ammessi di piccola taglia (max 8 kg), su richiesta e con supplemento da pagare in loco secondo listino in vigore;
TASSA DI SOGGIORNO: da pagare in loco.

L'età dei bambini si intende sempre non compiuta.

CDS BAIA TAORMINA *Hotel **** Sup.*

LOCALITÀ: *Forza D'Agrò*

VAI ALLA **PAGINA STRUTTURA** CLICCA QUI

VAI ALLA **PAGINA DEL SITO** CLICCA QUI

POSIZIONE: L'Hotel Baia Taormina, con i suoi ampi archi e pergolati, i suoi rivestimenti in pietra locale e rifiniture in cotto artigianale siciliano, si adagia sulla scogliera che sovrasta la baia di Taormina dalla quale prende il nome. Tutte le camere, con balcone o terrazza solarium, consentono agli Ospiti di rilassarsi godendo di una impareggiabile vista sulla baia. Completano l'offerta due piscine e due sale ristorante vista mare, un Centro Benessere e una sala congressi. Gli amanti del mare e della natura possono accedere alla tranquilla, esclusiva e riservata spiaggia a soli 200 metri dall'Hotel tramite un agevole sottopassaggio. Nelle vicinanze scuole di sub, tennis, deltaplano e parapendio, sci acquatico e surf. A soli trenta minuti le pendici dell'Etna. Una navetta fornita dall'Hotel conduce gli Ospiti a Taormina con servizio ad orari prestabiliti. Il servizio di mezza pensione, con colazione a buffet e cena servita al tavolo e pietanze che attingono anche alla tradizione locale, delizierà gli Ospiti, lasciando loro tutto il tempo per rilassarsi e godere della vacanza. E se si vuole esplorare la bellezza dei dintorni l'Hotel è a pochi minuti da Taormina, Letojanni, Giardini Naxos e altre bellissime e famose località della parte orientale della Sicilia, ricca di natura, storia, arte e cultura.

DESCRIZIONE E SERVIZI: Sistemazione: 118 camere suddivise tra: CLASSIC ROOM: unico ambiente (max 2 posti letto) con balcone vista mare. SUPERIOR ROOM: unico ambiente (max 2 posti letto) con terrazza vista mare. DELUXE ROOM: unico ambiente (26 mq, max 2 posti letto) con terrazza vista mare. LUXURY ROOM: unico ambiente (40 mq, max 3 posti letto) con terrazza vista mare. ELEGANT SUITE CON TERRAZZA VISTA MARE (50 mq, da 2 a 4 posti letto, con 1 camera da letto, 1 soggiorno con divano letto doppio, 1 ampio ingresso, 1 bagno e una terrazza vista mare di 30 mq con vasca idromassaggio), con supplemento sulla tariffa della Junior Suite. GRAND SUITE CON AMPIA TERRAZZA VISTA MARE (70 mq, da 2 a 6 posti letto con 2 camere da letto, 1 soggiorno con divano letto doppio, 1 ampio ingresso, 2 bagni e una terrazza vista mare di 50 mq con vasca idromassaggio), con supplemento sulla tariffa della Junior Suite.
B&B (disponibile dal 5 maggio al 26 Ottobre) include: pernottamento e prima colazione a buffet in sala ristorante con ampia terrazza vista mare, reception h24, welcome drink, Wi-Fi, servizio di facchinaggio, ascensori, speciale celiaci: si mettono a disposizione i prodotti base (pane, pasta, biscotti). Non sono garantiti i prodotti per altre intolleranze, bollitore e set tisane in camera, piscine: due piscine esterne vista mare con ombrelloni e lettini, teli mare, culla gratuita, su richiesta al momento della prenotazione, spiaggia libera di sabbia a ca 200 metri dall'hotel, 1 percorso benessere (45 minuti) in spa incluso per soggiorni superiori alle 4 notti in tutti i periodi, parcheggio lungo la strada vicino all'hotel (non custodito), navetta da/per Taormina.

MEZZA PENSIONE (disponibile dal 5 maggio al 26 Ottobre) include: tutti i servizi contenuti in B&B più cena con servizio al tavolo (disponibili piatti di mare, terra e menu vegetariani). Dal 26 maggio al 22 settembre: ogni sera per cena angoli gastronomici a tema: il lunedì angolo con "focacce tipiche", il martedì angolo "tutto pesce", il mercoledì angolo dolce con "cudduruni", il giovedì cena al tramonto con live music sulla "Terrazza sul mare", il venerdì cena tipica siciliana, il sabato pomeriggio "spritz pool party" vicino alle piscine con stuzzichini e cocktail con DJ sets e a sera cena elegante gourmet con piano bar, la domenica cena con angolo "cannoli con ricotta".

RISTO BABY: sono disponibili presso la sala ristorante seggioloni per i piccini. Su richiesta il personale di sala fornisce prodotti freschi quali brodo vegetale senza sale, passato di verdure, crema di riso, salsa di pomodoro senza sale, latte intero o parzialmente scremato, formaggini, formaggio grattugiato, yogurt e 2 tipi di pastina per bambini preparata al momento. Negli orari di chiusura della sala ristorante è possibile rivolgersi al bar.

CARTA SNACK: disponibile per pranzo presso il bar piscina vista mare. A discrezione della direzione la carta snack può essere sostituita dal servizio presso il ristorante.

SPA: il suggestivo centro benessere, situato all'interno dell'Hotel, è completo di Jacuzzi, bagno turco, sauna, docce emozionali, cabine massaggi e area relax con tisaneria. Prenotazioni in loco previa disponibilità. 1 percorso benessere (45 minuti) incluso per soggiorni superiori alle 4 notti in tutti i periodi. L'ingresso al centro benessere è consentito ai maggiori di 16 anni. La SPA può essere prenotata in esclusiva per la coppia.

SPIAGGIA: libera di sabbia a ca 200 metri dall'Hotel. Spiaggia convenzionata (30 Maggio – 30 Settembre, a ca 1000 metri dall'Hotel), su richiesta a pagamento con sconti dedicati agli Ospiti dell'Hotel, con ombrelloni, lettini e servizi. Navetta da/per la spiaggia convenzionata ad orari prestabiliti.

SERVIZI NON INCLUSI: spiaggia convenzionata (30 maggio – 30 settembre, a ca 1000 metri dall'hotel), spa, bar, carta snack con servizio presso le piscine dell'hotel, minibar in camera, servizio in camera, servizio di lavanderia, parrucchiera su chiamata, late check-out entro le ore 16:00 previa disponibilità, tassa di soggiorno da pagare in loco all'arrivo, transfer ed escursioni: da prenotare in ricevimento, noleggio auto e biciclette, ambulatorio medico: medico generico su chiamata, parapendio a Letojanni, ca 8 km dall'hotel, scuola diving a Mazzarò, ca 6 km dall'hotel, equitazione a Letojanni, ca 10 km dall'hotel, trekking da forza D'Agrò a Taormina, golf ca 40 km dall'hotel.

ANIMALI: ammessi cani di piccola taglia (max 10 kg) su richiesta al momento della prenotazione, con supplemento in loco. Saranno fornite in camera ciotole per cibo e acqua e tappetino, non viene fornito cibo. Il cane, munito di guinzaglio e museruola, potrà circolare nelle aree a lui dedicate, specificate all'interno del regolamento che viene consegnato all'arrivo. Non sono ammessi altri animali.

SOGGIORNI: Minino 3 notti dal 28/07 al 25/08. Minino 1 notte su richiesta nei restanti periodi. Le camere vengono consegnate a partire dalle ore 16.00 del giorno di arrivo e devono essere rilasciate entro le ore 11.00 del giorno di partenza.

QUOTE A PERSONA IN MEZZA PENSIONE (ACQUA INCLUSA)

PERIODI	NOTTI	CLASSIC ROOM (2 pax)	SUPERIOR ROOM (2 pax)	DELUXE ROOM (2 pax)	RIDUZIONI LETTO AGGIUNTO	
					3°/4° LETTO 3/13 ANNI (*)	3°/4° LETTO DAI 13 ANNI (*)
24/05 – 31/05	7	940	1.080	1.220	30%	20%
31/05 – 07/06	7	980	1.120	1.260	30%	20%
07/06 – 14/06	7	980	1.120	1.260	30%	20%
14/06 – 21/06	7	980	1.120	1.260	30%	20%
21/06 – 28/06	7	980	1.120	1.260	30%	20%
28/06 – 05/07	7	1.080	1.220	1.360	30%	20%
05/07 – 12/07	7	1.120	1.260	1.400	30%	20%
12/07 – 19/07	7	1.120	1.260	1.400	30%	20%
19/07 – 26/07	7	1.120	1.260	1.400	30%	20%
26/07 – 02/08	7	1.370	1.510	1.650	30%	20%
02/08 – 09/08	7	1.470	1.610	1.750	30%	20%
09/08 – 16/08	7	1.470	1.610	1.750	30%	20%
16/08 – 23/08	7	1.470	1.610	1.750	30%	20%
23/08 – 30/08	7	1.220	1.360	1.500	30%	20%
30/08 – 06/09	7	1.120	1.260	1.400	30%	20%
06/09 – 13/09	7	1.120	1.260	1.400	30%	20%
13/09 – 20/09	7	1.120	1.260	1.400	30%	20%
20/09 – 27/09	7	920	1.060	1.200	30%	20%

SUPER PRENOTA PRIMA: 10% DI SCONTO SUL SOGGIORNO PER PRENOTAZIONI CONFERMATE ENTRO IL 31/03 (ESCLUSI PONTI E FESTIVITÀ);

PRENOTA PRIMA: 5% DI SCONTO SUL SOGGIORNO PER PRENOTAZIONI CONFERMATE ENTRO IL 30/04 (ESCLUSI PONTI E FESTIVITÀ).

(*) 3° LETTO DISPONIBILE IN SISTEMAZIONE "LUXURY ROOM", "ELEGANT SUITE" E "GRAND SUITE"

(*) 4° LETTO DISPONIBILE SOLO IN SISTEMAZIONE "ELEGANT SUITE" E "GRAND SUITE"

COSTI OBBLIGATORI DA PAGARE IN LOCO:
INFANT 0/3 ANNI: gratis; culla: gratuita (da segnalare e richiedere alla prenotazione);
SUPPLEMENTO DOPPIA USO SINGOLA: + 40%;
RIDUZIONE B&B: euro 30 per persona al giorno (dai 3 anni);
LUXURY ROOM: euro 140 a persona a settimana sulla tariffa della deluxe room;
ELEGANT SUITE CON TERRAZZA VISTA MARE: euro 200 a notte a camera sulla tariffa della luxury room;
GRAND SUITE CON AMPIA TERRAZZA VISTA MARE: euro 250 a notte a camera sulla tariffa della luxury room;
SPECIALE 1 ADULTO + 1 INFANT 0/3 ANNI: pagano 1 quota intera + 1 supplemento singola;
SPECIALE 1 ADULTO + 1 BAMBINO 3/13 ANNI: pagano 1 quota intera e una scontata del 25%. In presenza di 1 adulto + 2 bambini saranno richieste minimo 2 quote;
PERCORSO BENESSERE: euro 25 per persona (60 minuti);
SPOSI E OVER 75: sconto 10% in tutti i periodi;
SERVIZIO IN CAMERA: euro 10 a servizio;
Late check-out: previa disponibilità euro 50 a camera (rilascio camera entro le ore 16:00);
TASSA DI SOGGIORNO: da pagare in loco all'arrivo
ANIMALI: supplemento di euro 20 al giorno da pagare in loco;

L'età dei bambini si intende sempre non compiuta.

All'arrivo è obbligatorio presentare documenti attestanti la data di nascita dei bambini e dei neonati. In mancanza si perderà il diritto alla riduzione. Vale l'età compiuta al momento della prenotazione. L'ospite è tenuto a prendere visione del trattamento e dei servizi disponibili nel periodo scelto per la propria vacanza.

BORGO TORRE ARTALE *AH Premium Eco & Sport Club*

LOCALITÀ: *Trabia* ****

VAI ALLA **PAGINA STRUTTURA** CLICCA QUI

VAI ALLA **PAGINA DEL SITO** CLICCA QUI

POSIZIONE: Il Resort 4 stelle Apulia Hotel Borgo Torre Artale, è situato tra i piccoli borghi di Trabia e San Nicola, sul litorale della Sicilia settentrionale, ad appena 30 minuti di auto dalle attrazioni storiche e i tesori monumentali di Palermo. La struttura è una vera e propria dimora storica ottocentesca, lontana dal caos estivo ma a pochi km dalle meravigliose spiagge Siciliane. Il complesso alberghiero è completamente attrezzato per ospitare qualsiasi evento e serata di gala. Offre una sala meetings interna da 300 sedute ed un'area verde esterna attrezzata per convegni e meetings. Inoltre, la struttura dispone anche di una deliziosa chiesetta consacrata ideale per celebrare matrimoni.

DESCRIZIONE: Dimora storica situata lontano dal caos quotidiano. Camere: L'Apulia Hotel Borgo Torre Artale è composto da 128 camere e appartamenti suddivise in tipologie Economy, Comfort e Superior. Un'ampia tipologia capace di soddisfare qualsiasi esigenza di spazio. Alcune delle camere e degli appartamenti offrono un'eccellente vista panoramica sul giardino privato e sul mare siciliano. In tutte le camere sono presenti: bagno privato con doccia, asciugacapelli, tv, cassaforte e asciugamani. Gli interni presentano ambienti luminosi dalle tinte color pastello e deliziosi pavimenti in terracotta. Tutte le camere e gli appartamenti sono distribuiti all'interno dell'antico corpo centrale. Camera Standard situate nella zona dependance, arredate con letti in ferro e mobili in frassino. Piano terra rialzato, vista valle o campi sportivi, dotate di bagno privato con doccia, bidet, phon frigobar, tv e aria condizionata. Non prevedono balcone. Camera Comfort situate nel corpo centrale arredate in legno massello di castagno e soffitto in travi, alcune di esse delle vere e proprie mansarde. Godono della vista del fantastico mare siciliano o del piazzale centrale di Torre Artale. I servizi inclusi sono bagno privato con bidet, doccia o vasca, frigo bar e tv satellitare, aria condizionata. Alcune con balconcino. Camere Superior situate nel corpo centrale arredate con eleganti mobili di noce. Gli interni presentano degli ambienti luminosi dalle tinte tendenti ai colori pastello e con deliziosi pavimenti in terracotta. Sono matrimoniali, triple e quadruple, alcune di esse con un bellissimo soppalco in legno. Offrono un'eccellente vista panoramica sul nostro giardino privato. I servizi disponibili in camera includono il bagno privato con la doccia, asciugacapelli, bidet, frigobar, tv satellitare, aria condizionata. Non prevedono balcone Apparthotel Bilocale Gli appartamenti Bilocali Family ospitano fino a 4 persone. Alcuni dotati di due ambienti composti da camera da letto matrimoniale e soggiorno divano letto matrimoniale, bagno privato e cucina attrezzata moderna a gas o induzione. Alcuni dotati di doppio ambiente di cui camera da letto matrimoniale e zona soggiorno con angolo cottura. All'interno degli appartamenti sono presenti: aria condizionata, tv, forno, frigorifero e stoviglie. Alcuni di essi sono disposti a piano terra con ingresso indipendente esterno composte da un piccolo giardino privato; altri sono posizionati all'interno del corpo centrale al primo piano. Apparthotel Trilocale: Gli appartamenti Trilocale Family ospitano fino a 6 persone. Sono dotati di tre ambienti composti da camera da letto matrimoniale, 1 camera con due letti stesi, bagno privato e soggiorno con divano letto, angolo cottura attrezzato a gas o induzione. All'interno degli appartamenti sono presenti: aria condizionata, tv, forno, frigorifero e stoviglie. Alcuni appartamenti sono disposti a piano terra con ingresso indipendente esterno composte da un piccolo giardino privato; altri sono posizionati all'interno del corpo centrale al primo piano.

RISTORAZIONE: Pasti a buffet o servito a discrezione della direzione, presso il ristorante della struttura, tavolo assegnato da inizio a fine soggiorno. Su richiesta, somministrazione di cucina senza glutine.

SERVIZI E ATTREZZATURE: Piscina olimpionica, perfetta per club sportivi di nuoto e pallanuoto che desiderano organizzare allenamenti, ritiri, tornei e amichevoli in una piscina all'aperto con vista panoramica. La piscina dispone anche di spalti ed è regolarmente autorizzata per gare agonistiche internazionali. Inoltre, dispone di area con profondità bassa per gli ospiti più piccoli. Animazione dai 4 anni in su. Offriamo ai nostri ospiti un'animazione soft con attività diurne e serali. Dal risveglio muscolare mattutino, all'Aquagym e balli serali. Attività sportive Il Centro sportivo è composto da due campi da tennis in erba sintetica, 3 campi da tennis in Green Set, campo da calcio a 7 in erba sintetica, un campo in sabbia utilizzato per il beach volley e due campi da bocce in terra battuta. Inoltre, la struttura dispone di convenzioni con un maneggio situato a pochissimi km dalla struttura; Sale meeting & aree per cerimonie, tra cui una cappella consacrata per celebrare direttamente in struttura il proprio matrimonio; Wi-Fi Gratuito in aree comuni. Parcheggio, ampio e situato nell'area esterna della struttura, non custodito.

TESSERA SERVIZI: Include l'utilizzo della piscina e attrezzature sportive, corsi collettivi di sport e aerobica. Animazione soft diurna e serale (dal 15/06 al 14/09) con miniclub

ANIMALI: ammessi di piccola taglia (ad eccezione dei luoghi comuni). Addebito di € 150 per animale a settimana, o frazione di settimana (da segnalare all'atto della prenotazione). Comprende pulizia con prodotti specifici per la sanificazione, ciotola, croccantini e sacchetti per i bisognini.

SOGGIORNI: È possibile effettuare soggiorni con ingresso libero e min. stay dal 24/05 al 02/08 e dal 23/08 al 27/09 3 notti. Dal 02/08 al 23/08 5 notti. Soggiorni settimanali con ingresso Venerdì/Venerdì, Sabato/Sabato o Domenica/Domenica.

QUOTE A PERSONA IN MEZZA PENSIONE (ACQUA INCLUSA)

PERIODI	NOTTI	LISTINO TARIFFA CAMERA COMFORT	RIDUZIONI LETTO AGGIUNTO		
			3° LETTO 3/17 ANNI (*)	4° LETTO 3/17 ANNI	3°/4° LETTO DAI 17 ANNI
24/05 – 31/05	7	399	70%	50%	30%
31/05 – 07/06	7	420	70%	50%	30%
07/06 – 14/06	7	455	70%	50%	30%
14/06 – 21/06	7	490	70%	50%	30%
21/06 – 28/06	7	525	70%	50%	30%
28/06 – 05/07	7	567	70%	50%	30%
05/07 – 12/07	7	595	70%	50%	30%
12/07 – 19/07	7	630	70%	50%	30%
19/07 – 26/07	7	665	70%	50%	30%
26/07 – 02/08	7	700	70%	50%	30%
02/08 – 09/08	7	850	70%	50%	30%
09/08 – 16/08	7	1.090	70%	50%	30%
16/08 – 23/08	7	890	70%	50%	30%
23/08 – 30/08	7	700	70%	50%	30%
30/08 – 06/09	7	525	70%	50%	30%
06/09 – 13/09	7	420	70%	50%	30%
13/09 – 20/09	7	399	70%	50%	30%
20/09 – 27/09	7	385	70%	50%	30%

PROMOZIONE A DISPONIBILITÀ LIMITATA:

PROMO TESSERE SERVIZI: GRATUITE PER PRENOTAZIONI CONFERMATE ENTRO IL 29/02/2024.

PRENOTA PRIMA: SCONTO DEL 10% PER PRENOTAZIONI CONFERMATE ENTRO IL 31/03/2024.

(*) PROMO BAMBINI IN TERZO LETTO: TERZO LETTO DAI 3 AI 17 ANNI GRATUITO PER PRENOTAZIONI ENTRO IL 31/03/2024 DI UN MINIMO DI 7 NOTTI.

INFANT 0/3 ANNI: gratuiti nel letto con i genitori;
CULLA: facoltativa da richiedere alla prenotazione e pagare in loco euro 105 a settimana (biancheria esclusa);
SUPPLEMENTO DOPPIA USO SINGOLA: + 40% in tutti i periodi;
RIDUZIONE CAMERA STANDARD: -5% sulla tariffa della camera comfort
RIDUZIONE 5°/6° LETTO IN TRILOCALE: 50% dai 3 anni
SUPPLEMENTO CAMERA SUPERIOR: euro 15 al giorno a camera da pagare in agenzia
SUPPLEMENTO PENSIONE COMPLETA: euro 30 per persona al giorno fino al 02/07 e dal 31/08. Bambini fini a 16 anni pagano € 25
Euro 40 periodo centrale dal 02/07 al 31/08. Bambini fini a 16 anni pagano € 35
SUPPLEMENTO CAMERA SUPERIOR: euro 15 al giorno a camera da pagare in agenzia
SUPPLEMENTO APPARTHOTEL BILOCALE: euro 15 al giorno a camera da pagare in agenzia.
SUPPLEMENTO APPARTHOTEL TRILOCALE: euro 20 al giorno a camera da pagare in agenzia
SPECIALE ADULTO + 1 BAMBINO 3/17 ANNI N.C.: 1 bambino in camera con 1 adulto pagano 1,80 quote;
ANIMALI: euro 150 a settimana da pagare in loco, previa disponibilita';
TESSERA CLUB: obbligatoria dai 4 anni euro 35 a settimana a persona;
SERVIZIO SPIAGGIA: su richiesta, prenotabile direttamente in loco;
TASSA DI SOGGIORNO: i Comuni Italiani hanno la facoltà di applicare la tassa di soggiorno. Detta tassa non è prevista nelle quote riportate in tabella. Se applicata, dovrà eventualmente essere pagata dal cliente direttamente in hotel.

L'età dei bambini si intende sempre non compiuta.

UAPPALA LACONA *Garden* ****

LOCALITÀ: *Capoliveri/Isola D'Elba*

VAI ALLA **PAGINA STRUTTURA** CLICCA QUI

VAI ALLA **PAGINA DEL SITO** CLICCA QUI

POSIZIONE: Il Uappala Hotel Lacona si trova al centro del Golfo di Lacona ed è una tra le strutture più belle dell'Isola d'Elba. Incastonato tra il meraviglioso azzurro del mare ed il rigoglioso verde delle colline, è completamente immerso in un parco di pini, tra cui uno dei più antichi al mondo di circa 250 anni. Fanno da contorno anche cipressi, mortella e lentischi. Il Uappala Hotel Lacona, lungo il viale dei Golfi, dista circa 8 km dal porto di Portoferraio, 9 km dall'aeroporto di Marina di Campo e per tutti gli amanti del golf, il campo si trova a circa 6 km di distanza.

COME ARRIVARE: In aereo: Marina di Campo a 9 km dall'Hotel, aeroporto di Pisa a 100 km. In auto e traghetto: a Piombino traghetto per Portoferraio.

DESCRIZIONE E SERVIZI: Il Uappala Hotel Lacona, di categoria quattro stelle, è situato direttamente sul mare in una splendida posizione dove la tranquillità fa da padrona. Sorge su un'area verde circondato da una meravigliosa pineta ed è suddiviso in due edifici adiacenti tra loro, l'edificio più grande è denominato Lacona Marina mentre quello più piccolo Lacona Garden. CAMERE: L'hotel dispone di 142 camere, 102 si trovano al Lacona Marina e 40 si trovano al Lacona Garden. Le camere del Lacona Marina sono state recentemente rinnovate e sono suddivise in doppie, triple e family. Possono trovarsi al primo, secondo e terzo piano e sono tutte servite da ascensore. Le camere del Lacona Garden si suddividono in doppie e quadruple con letto a castello. Anch'esse si trovano al primo, secondo e terzo piano e sono tutte accessibili tramite ascensore. Alcune di queste presentano il balcone per il quale è previsto un supplemento. Tutte le camere sono elegantemente arredate e dispongono di servizi con box doccia, aria condizionata, telefono, frigobar, cassaforte, TV sat.

RISTORAZIONE: Il ristorante presenta sia una sala interna climatizzata che una veranda esterna con vista parco e ad ogni camera verrà assegnato un tavolo che rimarrà lo stesso per tutta la durata del soggiorno. Il servizio di colazione, pranzo e cena sarà con buffet assistito. Le bevande verranno servite imbottigliate (a pagamento). A disposizione dei nostri clienti un bar in piscina ed uno in spiaggia.

SERVIZI HOTEL: Reception aperta 24 ore su 24, nr 2 bar, piscina attrezzata con ombrelloni e lettini ad esaurimento, splendida spiaggia attrezzata con ombrelloni e lettini, parcheggio privato a pagamento (€ 10,00 al giorno), 2 campi da tennis (a pagamento). SPIAGGIA: L'hotel si trova a due passi dal mare con spiaggia fine e bianca, attraversando una rigogliosa pineta privata attrezzata con giochi per bambini. La postazione verrà assegnata dalla 4° fila in poi, mentre le prime 3 file sono a pagamento.

TESSERA BEACH & SPORT: La tessera valida dal 26/05 al 29/09 include: in spiaggia 1 ombrellone + 2 lettini dalla 4° fila in poi a camera; utilizzo piscina attrezzata con ombrelloni e lettini ad esaurimento. Dal 09/06 al 15/09 animazione diurna e serale, Mini Club dai 3 agli 11 anni, Junior Club dai 12 ai 17 anni. Piano bar serale. A PAGAMENTO: Campi da tennis, corsi sub/diving, noleggio canoe, noleggio pedalò, noleggio sup, escursioni, noleggio bike, parcheggio, prime file in spiaggia.

ANIMALI: ammessi su richiesta e solo di piccola taglia con supplemento obbligatorio da pagare in loco (non ammessi nelle aree comuni e spiaggia). SOGGIORNI: minimo 3 notti fino al 16/06 e dal 08/09 in poi; minimo 7 notti con ingresso il venerdì/sabato/domenica nei restanti periodi check – in dalle ore 16:00, check- out entro le ore 10:00.

PERIODI	NOTTI	QUOTE A PERSONA IN CAMERA STANDARD - BEVANDE ESCLUSE			RIDUZIONI LETTI AGGIUNTI			
		PENSIONE COMPLETA	MEZZA PENSIONE	UAPPALA PRICE ENTRO IL 31/03	3° LETTO 3/12 ANNI	4° LETTO 3/12 ANNI	3°/4° LETTO 12/16 ANNI	3°/4° LETTO DAI 16 ANNI
26/05 – 02/06	1min3	115	100	-25%	70% (*)	50%	50%	25%
02/06 – 09/06	1min3	115	100	-25%	70% (*)	50%	50%	25%
09/06 – 16/06	1min3	115	100	-25%	70% (*)	50%	50%	25%
16/06 – 23/06	1min7	150	135	-25%	70% (*)	50%	50%	25%
23/06 – 30/06	1min7	170	155	-25%	70% (*)	50%	50%	25%
30/06 – 07/07	1min7	170	155	-25%	70% (*)	50%	50%	25%
07/07 – 14/07	1min7	190	175	-25%	70% (*)	50%	50%	25%
14/07 – 21/07	1min7	190	175	-25%	70% (*)	50%	50%	25%
21/07 – 28/07	1min7	190	175	-25%	70% (*)	50%	50%	25%
28/07 – 04/08	1min7	210	195	-25%	50% (*)	50%	50%	15%
04/08 – 11/08	1min7	230	215	-25%	50% (*)	50%	50%	15%
11/08 – 18/08	1min7	230	215	-25%	50% (*)	50%	50%	15%
18/08 – 25/08	1min7	210	195	-25%	50% (*)	50%	50%	15%
25/08 – 01/09	1min7	190	175	-25%	50% (*)	50%	50%	15%
01/09 – 08/09	1min7	170	155	-25%	70% (*)	50%	50%	25%
08/09 – 15/09	1min3	150	135	-25%	70% (*)	50%	50%	25%
15/09 – 22/09	1min3	115	100	-25%	70% (*)	50%	50%	25%
22/09 – 29/09	1min3	115	100	-25%	70% (*)	50%	50%	25%

UAPPALA PRICE: SCONTO VALIDO PER PRENOTAZIONI CONFERMATE ENTRO IL 31/03/2024 (A DISPONIBILITÀ LIMITATA)

***SPECIALE BAMBINO GRATIS: CHD 3/12 ANNI N.C. IN 3° LETTO GRATIS PER PRENOTAZIONI CONFERMATE ENTRO IL 31/03/2024; PROMOZIONE A DISPONIBILITA' LIMITATA**

INFANT 0/6 MESI GRATUITI: in culla propria o nel letto con i genitori;
INFANT 6 MESI/3 ANNI: forfait obbligatorio in loco euro 15 al giorno, pasti da menu' inclusi + culla (min. 2 quote)
SUPPLEMENTO DOPPIA USO SINGOLA: 50% dal 16/06 al 15/09; 20% nei restanti periodi;
SUPPLEMENTO CAMERA CON BALCONE: euro 20 al giorno a camera (previa disponibilita', da pagare in adv, non soggetta a sconti e promozioni);
SUPPLEMENTO CAMERA FAMILY (OCCUPAZIONE MIN.4 PERSONE): euro 60 al giorno/a camera (previa disponibilità, da pagare in adv, non soggetta a sconti e promozioni);
TESSERA BEACH & SPORT: (dal 26/05 al 29/09): obbligatoria da pagare in loco dai 3 anni in poi; euro 5 al giorno a persona dal 26/05 al 09/06 e dal 15/09 al 29/09; euro 7 al giorno a persona dal 09/06 al 15/09; bambini 0/3 anni esenti;

SINGLE + CHD 0/12 ANNI: 1 adulto +1 bambino 0/12 anni pagano 1,50 quote; 1 adulto + 1 chd 0/12 anni + 1 infant 6 mesi/3 anni pagano 1,5 quote + contributo infant obbligatorio in loco euro 15 al giorno (pasti da menu' inclusi e culla inclusa);
ANIMALI: ammessi su richiesta e solo di piccola taglia euro 10 al giorno da pagare in loco (non ammessi nelle aree comuni);
SUPPLEMENTO SPIAGGIA: 1°fila euro 80 ad ombrellone a settimana; 2°/3°fila euro 60 ad ombrellone a settimana;

TASSA DI SOGGIORNO: i Comuni Italiani hanno la facoltà di applicare la tassa di soggiorno. Detta tassa non è prevista nelle quote riportate in tabella. Se applicata, dovrà eventualmente essere pagata dal cliente direttamente in hotel.

L'età dei bambini si intende sempre non compiuta.

TOSCANA CHARME *Resort* ****

LOCALITÀ: *Tirrenia*

VAI ALLA **PAGINA STRUTTURA** CLICCA QUI

VAI ALLA **PAGINA DEL SITO** CLICCA QUI

POSIZIONE: Il Toscana Charme Resort è posizionato direttamente sulla spiaggia di sabbia fine lunga 6 km che va da Tirrenia alla località Calambrone.

COME ARRIVARE: Dista dal centro di Tirrenia 3 km c.a., 15 Km circa da Livorno, 13 km circa dall'Aeroporto di Pisa (transfer su richiesta e previa prenotazione).

DESCRIZIONE E SERVIZI: L'Hotel è dotato di 117 camere confortevoli e spaziose, 2 piscine (di cui una per adulti e bambini al piano terra ed una per soli adulti con vista panoramica sulla terrazza dell'hotel), 3 bar, 3 ristoranti, spiaggia privata. Dispone inoltre di: ascensori, sala fitness e WIFI gratuito in tutte le camere e le aree della struttura.

CAMERE: Le camere si suddividono in Standard, Superior e Superior con balcone o patio. STANDARD (lato strada con finestra): moderna e confortevole con letto matrimoniale. Alcune hanno anche uno o due letti singoli. Sono dotate di parquet, doccia, WC, asciugacapelli, aria condizionata, telefono, WIFI gratuito, SAT-TV, cassaforte, frigobar, bollitore. Capienza fino a 4 persone. SUPERIOR (lato piscina/giardino con finestra): moderna e confortevole con letto matrimoniale. Alcune hanno anche uno o due letti singoli. Sono dotate di parquet, doccia, WC, asciugacapelli, aria condizionata, telefono, WIFI gratuito, SAT-TV, cassaforte, frigobar, bollitore. Capienza fino a 3 persone.

SUPERIOR CON BALCONE/PATIO (lato piscina/giardino con balcone/patio): moderna e confortevole con letto matrimoniale. Alcune hanno anche un letto singolo. Sono dotate di parquet, doccia, WC, asciugacapelli, aria condizionata, telefono, WIFI gratuito, SAT-TV, cassaforte, frigobar, bollitore. Presentano un balcone od un patio, attrezzati entrambi con tavolo e sedie. Capienza fino a 4 persone. Le eventuali culle possono essere sistemate soltanto nelle camere doppi o quadruple (no triple).

RISTORAZIONE: Il Resort presenta 3 ristoranti per offrire così ai clienti la possibilità di scegliere tra diverse tipologie di menù. Il "Ristorante Centrale" è situato al piano terra, ha una grande sala interna climatizzata, molto luminosa, ampia e spaziosa. Questo ristorante è dedicato alle colazioni ed a chi prenota la mezza pensione con cena. Il servizio è al buffet assistito (servizio al tavolo a discrezione della direzione). Il "Bistrot del Mare", è un ristorante a la carte che si trova sulla terrazza panoramica del Resort e propone specialità di mare sempre diverse e freschissime da poter accompagnare con un'accurata selezione di vini. Aperto solo la sera. Il "Paguro Beach", è un ristorante a la carte situato direttamente sulla spiaggia. La cucina propone piatti di mare legati alla tradizione toscana con gustose scelte tra antipasti, primi e secondi piatti. Diverse scelte anche per gli amanti della carne. Non mancano le classiche insalatone fresche ed estive ed una vetrina con piadine, pizze e focacce. Aperto sia a pranzo che a cena.

SERVIZI HOTEL: Reception aperta 24 ore su 24, wi-fi nelle camere e negli spazi comuni, 2 piscine attrezzate con ombrelloni e lettini ad esaurimento, spiaggia privata attrezzata con ombrelloni e lettini, 1 bar in zona piscina al piano terra , 1 bar/chiringuito in spiaggia, 1 bar in terrazza panoramica, 1 ristorante interno climatizzato per le prenotazioni in mezza pensione, 1 ristorante in terrazza a la carte (a pagamento), 1 ristorante in spiaggia (a pagamento), parcheggio privato a pagamento. Noleggio biciclette, scooter ed auto. Campo da golf a 3 km circa. Zona commerciale a circa 500 mt.

SPIAGGIA: L'hotel ha l'accesso direttamente alla sua spiaggia privata con sabbia finissima e mare digradante. Il giorno dell'arrivo verrà assegnato ad ogni camera un ombrellone e due lettini, e rimarrà lo stesso per tutta la durata del soggiorno. Il servizio spiaggia è sempre a pagamento nelle prime 3 file, da poter richiedere e saldare in loco.

TESSERA BEACH & SPORT: Obbligatoria dal 26/05 al 22/09 include: servizio spiaggia con 1 ombrellone + 2 lettini a camera dalla 4° fila in poi; piscina attrezzata con ombrelloni e lettini ad esaurimento; assistenza bambini in orari prestabiliti e piano bar serale dal 09/06 al 15/06;

SPORT ED INTRATTENIMEMTO: Assistenza bambini (dal 09/06 al 15/09) dai 4 agli 11 anni, in tre fasce orarie prestabilite: dalle ore 10:00 alle ore 12:00 e dalle ore 16:00 alle ore 18:00; 21:00-22:00; piano bar serale (da giugno a settembre).

ANIMALI: Non ammessi.

SOGGIORNI: Da domenica ore 16:00 a domenica ore 10:00. Soggiorni minimo 7 notti DOMENICA/DOMENICA. Possibilità di soggiorni brevi: min 3 notti fino al 09/06 e dal 08/09

PERIODI	NOTTI	QUOTE A PERSONA IN MEZZA PENSIONE IN CAMERA STANDARD – BEVANDE ESCLUSE (*)		RIDUZIONI LETTI AGGIUNTI			
		LISTINO	UAPPALA PRICE	3° LETTO 3/12 ANNI	4° LETTO 3/12 ANNI	3°/4° LETTO 12/18 ANNI	3°/4° LETTO DAI 18 ANNI
26/05 – 02/06	1 min.3	125	-25%	50%	50%	50%	30%
02/06 – 09/06	1 min.3	125	-25%	50%	50%	50%	30%
09/06 – 16/06	1 min.7	150	-25%	50%	50%	50%	30%
16/06 – 23/06	1 min.7	150	-25%	50%	50%	50%	30%
23/06 – 30/06	1 min.7	170	-25%	50%	50%	50%	30%
30/06 – 07/07	1 min.7	170	-25%	50%	50%	50%	30%
07/07 – 14/07	1 min.7	200	-25%	50%	50%	50%	30%
14/07 – 21/07	1 min.7	200	-25%	50%	50%	50%	30%
21/07 – 28/07	1 min.7	200	-25%	50%	50%	50%	30%
28/07 – 04/08	1 min.7	230	-25%	50%	50%	50%	30%
04/08 – 11/08	1 min.7	260	-25%	50%	50%	50%	30%
11/08 – 18/08	1 min.7	260	-25%	50%	50%	50%	30%
18/08 – 25/08	1 min.7	230	-25%	50%	50%	50%	30%
25/08 – 01/09	1 min.7	200	-25%	50%	50%	50%	30%
01/09 – 08/09	1 min.7	170	-25%	50%	50%	50%	30%
08/09 – 15/09	1 min.3	150	-25%	50%	50%	50%	30%
15/09 – 22/09	1 min.3	125	-25%	50%	50%	50%	30%

UAPPALA PRICE: SCONTO 25% VALIDO PER PRENOTAZIONI CONFERMATE ENTRO IL 31/03/2024 (A DISPONIBILITÀ LIMITATA)

INFANT 0/6 MESI gratuiti in culla propria o nel letto con i genitori;
INFANT 6 MESI/3 ANNI: forfait obbligatorio in loco euro 15 al giorno, pasti da menu' inclusi + culla (min. 2 quote)
SUPPLEMENTO DOPPIA USO SINGOLA: 50% in tutti i periodi;
SUPPLEMENTO PENSIONE COMPLETA: non disponibile;
SINGLE + CHD 0/12 ANNI: 1 adulto +1 bambino 0/12 anni pagano 1,50 quote; 1 adulto + 1 chd 0/12 anni + 1 infant 6 mesi/3 anni pagano 1,5 quote + contributo infant obbligatorio in loco euro 15 al giorno (pasti da menu' inclusi e culla inclusa);
SUPPLEMENTO CAMERA SUPERIOR: euro 20 a camera al giorno (previa disponibilità e da pagare in adv, non soggetto a sconti e promozioni);
SUPPLEMENTO CAMERA SUPERIOR CON PATIO/BALCONE: euro 30 a camera al giorno (previa disponibilità e da pagare in adv, non soggetto a sconti e promozioni);

TESSERA BEACH & SPORT: obbligatoria dal 26/05 al 22/09 euro 28 a settimana a persona dai 4 anni in su;
SUPPLEMENTO SPIAGGIA: prima fila euro 100 ad ombrellone/settimana da pagare in loco; seconda fila euro 75 ad ombrellone/settimana da pagare in loco; terza fila euro 50 ad ombrellone/settimana da pagare in loco;
ANIMALI: non ammessi

TASSA DI SOGGIORNO: i Comuni Italiani hanno la facoltà di applicare la tassa di soggiorno. Detta tassa non è prevista nelle quote riportate in tabella. Se applicata, dovrà eventualmente essere pagata dal cliente direttamente in hotel.

L'età dei bambini si intende sempre non compiuta.

TOSCANA SPORT *Resort* ****

LOCALITÀ: *Tirrenia*

VAI ALLA **PAGINA STRUTTURA** CLICCA QUI

VAI ALLA **PAGINA DEL SITO** CLICCA QUI

POSIZIONE: Il Toscana Sport Resort si trova al Calambrone, Tirrenia in provincia di Pisa, all'interno del parco naturale di Migliarino San Rossore e Massaciuccoli. Il complesso presenta 74 camere situate vicino all'accesso della spiaggia ed alla piscina, immerse in un parco composto da piante di oleandri e pini marittimi.

COME ARRIVARE: Dista dal centro di Tirrenia 3 km c.a., 13 km circa dall'Aeroporto di Pisa (transfer su richiesta e previa prenotazione).

DESCRIZIONE E SERVIZI: Dispone di ampi giardini con gazebi e spazi esterni, parco giochi allestito sia all'interno del parco che in spiaggia, parcheggio privato interno ed a pagamento (€ 10,00 al giorno), portineria notturna, aria condizionata nei locali e nelle camere, wi-fi gratuito nelle aree comuni, reception 24h, bar, ristorante. Nelle vicinanze (da 1 a 3 km): farmacia, negozi e campo da golf.

CAMERE: dispone di 74 camere, tutte al piano terra collocate in un edificio centrale a due passi dall'accesso al mare. Tutte le camere hanno un soppalco con letto matrimoniale e piano terra con 1 o 2 letti singoli. Alcune presentano un patio attrezzato (per questa tipologia è previsto un supplemento). Le camere sono state tutte rinnovate nel 2023 e presentano un arredamento raffinato e lineare dalle confortevoli e luminose tonalità marine e dispongono di servizi con box doccia, aria condizionata, telefono, frigobar, cassaforte, TV sat.

RISTORANTE E BAR: Il ristorante presenta due grandi sale interne climatizzate, arredate in modo elegante e raffinato. Il servizio di colazione, pranzo e cena è con buffet assistito ed è prevista l'assegnazione dei tavoli per tutta la durata del soggiorno. Le bevande sono a pagamento. A disposizione dei nostri clienti un bar in piscina ed uno in spiaggia. Bar "La Champagneria" situato a fianco del ristorante e di fronte alla piscina, rimane diviso in due ambienti con un soppalco di cristallo. Aperto dalle ore 08:00 alle ore 24:00. Gli orari di apertura del bar potrebbero variare in base alle stagionalità.

SPIAGGIA: Il Resort ha un accesso diretto alla spiaggia, che presenta una vasta ed ampia distesa di sabbia fine ed il mare con fondale che scende gradualmente, adatto quindi alle famiglie e soprattutto ai più piccoli. Gli ombrelloni in stile "Africa" sono abbinati a 2 lettini per ogni camera. Il giorno dell'arrivo verrà assegnata una postazione ad ogni camera che rimarrà la stessa per tutta la durata del soggiorno.

PISCINA: La piscina si trova all'aperto ed è dotata di una zona per bambini, attrezzata con sdraio ed ombrelloni fino ad esaurimento.

TESSERA BEACH & SPORT: La tessera valida dal 26/05 al 22/09; include: servizio spiaggia con 1 ombrellone + 2 lettini a camera dalla 4° fila in poi; piscina attrezzata con ombrelloni e sdraio ad esaurimento. Intrattenimento diurno e serale; Mini Club e Junior Club (dal 09/06 al 15/09) Piano Bar serale (da giungo a settembre); campi da beach volley, beach soccer e beach tennis.

A PAGAMENTO Noleggio pedalò, noleggio canoe, noleggio sup, escursioni, noleggio bike, parcheggio.

ANIMALI: ammessi su richiesta di piccola taglia con supplemento, non ammessi nelle aree comuni.

SOGGIORNI: Da domenica ore 16:00 a domenica ore 10:00. Soggiorni minimo 7 notti. Possibilità di soggiorni brevi: min 3 notti fino al 16/06 e dal 08/09 in poi.

PERIODI	NOTTI	QUOTE A PERSONA IN CAMERA STANDARD – BEVANDE ESCLUSE			RIDUZIONI LETTI AGGIUNTI			
		MEZZA PENSIONE	PENSIONE COMPLETA	UAPPALA PRICE	3° LETTO 3/12 ANNI	4° LETTO 3/12 ANNI	3°/4° LETTO 12/18 ANNI	3°/4° LETTO DAI 18 ANNI
26/05 – 02/06	1min.3	90	105	-25%	70% (*)	50%	50%	25%
02/06 – 09/06	1min.3	90	105	-25%	70% (*)	50%	50%	25%
09/06 – 16/06	1min.3	90	105	-25%	70% (*)	50%	50%	25%
16/06 – 23/06	1min.7	115	130	-25%	70% (*)	50%	50%	25%
23/06 – 30/06	1min.7	135	150	-25%	70% (*)	50%	50%	25%
30/06 – 07/07	1min.7	135	150	-25%	70% (*)	50%	50%	25%
07/07 – 14/07	1min.7	155	170	-25%	70% (*)	50%	50%	25%
14/07 – 21/07	1min.7	155	170	-25%	70% (*)	50%	50%	25%
21/07 – 28/07	1min.7	155	170	-25%	70% (*)	50%	50%	25%
28/07 – 04/08	1min.7	175	190	-25%	50% (*)	50%	50%	15%
04/08 – 11/08	1min.7	195	210	-25%	50% (*)	50%	50%	15%
11/08 – 18/08	1min.7	195	210	-25%	50% (*)	50%	50%	15%
18/08 – 25/08	1min.7	175	190	-25%	50% (*)	50%	50%	15%
25/08 – 01/09	1min.7	155	170	-25%	50% (*)	30%	50%	15%
01/09 – 08/09	1min.7	135	150	-25%	70% (*)	50%	50%	25%
08/09 – 15/09	1min.3	115	130	-25%	70% (*)	50%	50%	25%
15/09 – 22/09	1min.3	90	105	-25%	70% (*)	50%	50%	25%

UAPPALA PRICE: SCONTO 25% VALIDO PER PRENOTAZIONI CONFERMATE ENTRO IL 31/03/2024 (A DISPONIBILITÀ LIMITATA)

***SPECIALE BAMBINO GRATIS: CHD 3/12 ANNI N.C. IN 3° LETTO GRATIS PER PRENOTAZIONI CONFERMATE ENTRO IL 31/03/2024 (A DISPONIBILITÀ LIMITATA)**

INFANT 0/6 MESI gratuiti in culla propria o nel letto con i genitori;
INFANT 6 MESI/3 ANNI: forfait obbligatorio in loco euro 15 al giorno, pasti da menù inclusi + culla (min. 2 quote);
SUPPLEMENTO DOPPIA USO SINGOLA: 50% in tutti i periodi;
SUPPLEMENTO CAMERA CON PATIO: euro 30 a camera al giorno (su richiesta, da pagare in adv, non soggetta a sconti e promozioni);
SINGLE + CHD 0/12 ANNI: 1 adulto +1 bambino 0/12 anni pagano 1,50 quote; 1 adulto + 1 chd 0/12 anni + 1 infant 6 mesi/3 anni pagano 1,5 quote + contributo infant obbligatorio in loco euro 15 al giorno (pasti da menu' inclusi e culla inclusa);
ANIMALI: euro 10 al giorno da pagare in loco;

TESSERA BEACH & SPORT (DAL 26/05 AL 22/09): obbligatoria da pagare in loco dal 3 anni, euro 5 al giorno a persona dal 26/05 al 09/06 e dal 15/09 al 22/09; euro 7 al giorno a persona dal 09/06 al 15/09
SERVIZIO SPIAGGIA IN PRIMA, SECONDA E TERZA FILA: prima fila euro 70 ad ombrellone/settimana da pagare in loco; seconda fila euro 50 ad ombrellone/settimana da pagare in loco; terza fila euro 30 ad ombrellone/settimana da pagare in loco;

TASSA DI SOGGIORNO: i Comuni Italiani hanno la facoltà di applicare la tassa di soggiorno. Detta tassa non è prevista nelle quote riportate in tabella. Se applicata, dovrà eventualmente essere pagata dal cliente direttamente in hotel.

L'età dei bambini si intende sempre non compiuta.

novità

HOTEL ZARO ****

LOCALITÀ: *Forio D'Ischia/Isola D'Ischia*

VAI ALLA **PAGINA STRUTTURA** CLICCA QUI

VAI ALLA **PAGINA DEL SITO** CLICCA QUI

POSIZIONE: Da oltre quarant'anni, l'Hotel Zaro vi accoglie a Forio d'Ischia, nella splendida baia di S. Francesco. Racchiuso in un grande giardino di piante mediterranee con tre piscine e solarium, l'hotel si affaccia sul verde smeraldo della baia di San Francesco, con accesso diretto a una delle spiagge più belle ed esclusive dell'isola d'Ischia. A pochi metri, l'antico santuario di San Francesco di Paola e il celebre giardino botanico de La Mortella. Il centro storico di Forio d'Ischia si raggiunge a piedi (1,5 km) con una bella passeggiata sul lungomare, oppure in 5 minuti di autobus.

COME ARRIVARE: In aereo aeroporto Napoli Capodichino, proseguimento in nave; In nave traghetti da Napoli e Pozzuoli.

DESCRIZIONE E SERVIZI: L'hotel ha ampie camere, ristorante e bar interni, bar sulle piscine, parcheggio gratuito (fino a esaurimento posti) e piccolo parco giochi con giostrine per i bimbi. Tutte le aree comuni sono climatizzate e coperte dalla connessione Wi-Fi gratuita.

LE CAMERE: molto ampie e climatizzate, sono perfette per una vacanza tranquilla e confortevole, tutte con terrazzo o balcone indipendente vista mare o sul nostro splendido e rilassante giardino. Gli ambienti sono caratterizzati da gusto e comodità: stile classico mediterraneo e tinte pastello per gli arredi, doccia e frigobar, aria condizionata autonoma, asciugacapelli, TV SAT, cassaforte. Con un piccolo supplemento, inoltre, potrete coccolarvi con una ricca colazione in camera davanti a uno dei panorami più belli di Ischia. Oltre alle camere standard, l'hotel dispone anche di camere doppie uso singole e camere comunicanti, perfette per ospitare anche intere famiglie. L'hotel vi offre un elegante bar interno con ampio salone e una sala TV con comode poltrone. Il ristorante interno è climatizzato e ha la vista sul giardino. In giardino, lo snack bar si affaccia sulle piscine: qui, oltre a freschi e dissetanti cocktail, potrete gustare degli ottimi e veloci pasti. Il servizio bar è garantito 24 ore. La cucina è uno dei fiori all'occhiello dell'hotel Zaro: lasciatevi tentare dalle prelibatezze degli chef, che sapranno coccolarvi dalla colazione alla cena. A colazione vi aspetta un ricco buffet dolce e salato con cornetti e torte preparate al momento, salumi e formaggi. A pranzo e cena, oltre al buffet di verdure e contorni, è prevista ampia scelta di primi e secondi di carne e di pesce e inoltre frutta di stagione o dolci fatti in casa. Dai gustosi piatti regionali alle ricette internazionali, troverete sempre ingredienti freschissimi e di prima qualità. Cortesia, freschezza, ma soprattutto molta attenzione per i clienti: oltre ai menu tradizionali, infatti, lo chef prepara piatti dedicati a vegetariani e celiaci (con supplemento). Anche i bimbi meritano la giusta attenzione: nel ristorante troverete seggioloni e una piccola cucina attrezzata per preparare la pappa ai vostri figli direttamente con i vostri prodotti. Ma le attenzioni non finiscono qui: su prenotazione e con un piccolo extra potrete chiedere allo chef qualsiasi capriccio culinario.

RISTORAZIONE: Ristorante con servizio al tavolo (bevande escluse). Obbligatorio pantalone lungo per la cena. Prima colazione al Buffet assistito Dolce (con pasticceria prodotta in casa) e salato. Golosi Menù a scelta o à la carte, con servizio ai tavoli. Una Gran Soirèe a settimana.

SERVIZI: Dal giardino si scende direttamente sulla spiaggia di San Francesco, una lingua di sabbia vulcanica affacciata su acque cristalline. La spiaggia è di sabbia fine e, grazie alle scogliere antistanti, è perfetta anche per famiglie con bambini. Se invece volete rilassarvi in hotel, in giardino trovate tre piscine di cui una con acqua calda, una con acqua a temperatura ambiente ed una jacuzzi, terrazzo solarium attrezzato, campo da tennis e giostrine per i bambini. Il tutto in un'atmosfera tranquilla e riservata. **L'hotel dispone inoltre di:** parcheggio gratuito, ascensore, copertura Wi-Fi gratuita ai bar e sulle piscine, navetta gratuita per stabilimento convenzionato per cure termali e trattamenti estetici, acquisto quotidiani e giornali. Campo da Tennis da richiedere e pagare direttamente in loco. Servizio navetta a pagamento per i diversi porti dell'isola. Alla reception potrete richiedere il servizio di babysitting, biglietti per l'autobus, organizzazione di gite, eventi ed escursioni, noleggio auto, taxi e scooter ed il servizio lavanderia. Scoprite la magia di un soggiorno all'hotel Zaro: lasciatevi conquistare da un bagno in piscina davanti a uno dei tramonti più spettacolari di Ischia. Tra agrumeti, fiori e piante mediterranee si celano tre piscine panoramiche, di cui una con acqua calda, una jacuzzi ed una a temperatura ambiente, e un grande terrazzo solarium con lettini, ombrelloni e sdraio. A bordo piscina, il bar è sempre aperto per uno snack tra un tuffo e l'altro o un cocktail in serata. Ritrovate anche forma e bellezza: tutti i giorni, un servizio di navetta gratuito accompagna i clienti dell'hotel presso un centro termale convenzionato con il Servizio Sanitario Nazionale per cure termali come fanghi, bagni, aerosol, mentre in struttura potrete farvi coccolare con massaggi e trattamenti estetici per viso e corpo.

ANIMALI: non ammessi.

SOGGIORNI: da Domenica ore 17,00 a Domenica ore 10,00.

QUOTE A PERSONA IN MEZZA PENSIONE – BEVANDE ESCLUSE

PERIODI	NOTTI	LISTINO CAMERA BASIC	RIDUZIONI LETTO AGGIUNTO		
			3° LETTO 2/12 ANNI	4°/5° LETTO 2/12 ANNI	3°/4°/5° LETTO DAI 12 ANNI
26/05 – 02/06	1 min. 3	120	30%	30%	10%
02/06 – 09/06	1 min. 3	120	30%	30%	10%
09/06 – 16/06	1 min. 3	125	30%	30%	10%
16/06 – 23/06	1 min. 3	130	30%	30%	10%
23/06 – 30/06	1 min. 3	130	30%	30%	10%
30/06 – 07/07	1 min. 3	135	30%	30%	10%
07/07 – 14/07	1 min. 3	135	30%	30%	10%
14/07 – 21/07	1 min. 3	140	30%	30%	10%
21/07 – 28/07	1 min. 7	140	30%	30%	10%
28/07 – 04/08	1 min. 7	140	30%	30%	10%
04/08 – 11/08	1 min. 7	145	30%	30%	10%
11/08 – 18/08	1 min. 7	155	30%	30%	10%
18/08 – 25/08	1 min. 7	155	30%	30%	10%
25/08 – 01/09	1 min. 7	150	30%	30%	10%
01/09 – 08/09	1 min. 7	130	30%	30%	10%
08/09 – 15/09	1 min. 7	130	30%	30%	10%
15/09 – 22/09	1 min. 3	125	30%	30%	10%

INFANT 0/2 ANNI: euro 15 al giorno da pagare in loco (non è possibile portare culla propria); pasti al consumo
RIDUZIONE IN PERNOTTAMENTO E PRIMA COLAZIONE: euro 5
SUPPLEMENTO DOPPIA USO SINGOLA: euro 25 al giorno;
SUPPLEMENTO GRAN GALÀ DI FERRAGOSTO: obbligatorio euro 60 a persona dai 3 anni in poi da pagare in loco (bevande incluse);
SUPPLEMENTO CAMERA VISTA MARE O SUPERIOR VISTA GIARDINO: euro 15 al giorno a persona (letti aggiunti riduzioni da tabella);
SERVIZIO SPIAGGIA: (su richiesta, da richiedere e regolare in loco) euro 27 al giorno (un ombrellone e due lettini in ultima fila), escluso il periodo dal 28/07 al 08/09 (su richiesta, quotazione in loco secondo listino in vigore)
SUPPLEMENTO MENÙ CELIACI: euro 20 al giorno (da segnalare alla conferma e da regolare in loco)

TASSA DI SOGGIORNO: euro 3 al giorno a persona per i primi 7 giorni di soggiorno (obbligatoria, dai 18 anni in poi, da regolare in loco all'arrivo).

L'età dei bambini si intende sempre non compiuta.

RE FERDINANDO *Grand Hotel delle Terme*****L

LOCALITÀ: *Ischia Porto/Isola D'Ischia*

VAI ALLA **PAGINA STRUTTURA** CLICCA QUI

VAI ALLA **PAGINA DEL SITO** CLICCA QUI

POSIZIONE: Il Grand Hotel delle Terme "Re Ferdinando", ad Ischia, si trova in una posizione decisamente strategica. Dista poco più di 100 mt dal porto, 50 mt dall'esclusiva passeggiata di Via Roma e Corso Colonna e circa 200 mt. dalla spiaggia di San Pietro. Immerso in curati e grandi giardini, dista pochi passi dalla centralissima Via Roma e dalla Promenade della Riva Destra, centri nevralgici della vista notturna e dello shopping dell'isola. Appena fuori dall'hotel, posteggio taxi e fermata Autolinee pubbliche garantiscono estrema facilità nei collegamenti con le principali località' ed attrattive dell'intera Isola.

COME ARRIVARE: In aereo aeroporto Napoli Capodichino, proseguimento in nave; In nave traghetti da Napoli e Pozzuoli.

DESCRIZIONE E SERVIZI: Prima Jolly Hotel, Poi NH Thermal Resort & Spa, oggi Grand Hotel delle Terme Re Ferdinando: nomi, gestioni diverse che compongono il passato, il presente e il futuro di questo autentico baluardo del turismo ischitano, oggi entrato a far parte a pieno titolo del Gruppo Dim Hotels. In stile moderno, si compone di un solo imponente corpo di fabbrica su 5 livelli. **Camere:** 210 camere con finestra o balcone, suddivise tra standard, Superior e Junior Suite. Elegantemente arredate e dotate di telefono, Tv, phon, cassaforte e aria condizionata, servizi con doccia o vasca, frigo bar, Wi-Fi. Sono inoltre disponibili camere attrezzate per diversamente abili.

RISTORAZIONE: Ristorante con servizio al tavolo (bevande escluse). Obbligatorio pantalone lungo per la cena. Prima colazione al Buffet assistito Dolce (con pasticceria prodotta in casa) e salato. Golosi Menù a scelta o à la carte, con servizio ai tavoli. Una Gran Soirèe a settimana.

SERVIZI: Hall, sala Tv, sala lettura, sala cinema, Sala carte, sala giochi. Una piscina termale semi Olimpionica 36°, una piscina Termale coperta 38°, entrambe attrezzate con lettini ed ombrelloni. Bar, Snack Bar con terrazza vista Piscina. Piano bar tutte le sere. 10 ampie Sale per ricevimenti e congressi (fino a 500 persone), Tre Boutique, quattro ascensori, ampio parcheggio Auto. Si accettano tutte le carte di Credito.

A PAGAMENTO: consumazioni extra.

TERME & BENESSERE: Stabilimento Interno Convenzionato SSN 1° Livello Super, per le Cure Fangoterapiche o Inalatorie. Palestra. Circuito benessere, Grotta Termale, Percorso Romano, Sauna e Bagno Turco. Spa a pagamento per massaggi e trattamenti Beauty Centro Medico- Estetico; Consulenza Dietologica.

ANIMALI: ammessi di piccola taglia, max 10 kg (con supplemento obbligatorio da pagare in loco).

SOGGIORNI: da Domenica ore 17,00 a Domenica ore 10,00.

PERIODI	NOTTI	PENSIONE COMPLETA BEVANDE ESCLUSE CAMERA STANDARD LISTINO	RIDUZIONI LETTO AGGIUNTO		
			3° LETTO 3/12 ANNI	4° LETTO 3/12 ANNI	3°/4° LETTO DAI 12 ANNI
26/05 – 02/06	7	840	20%	20%	10%
02/06 – 09/06	7	840	20%	20%	10%
09/06 – 16/06	7	840	20%	20%	10%
16/06 – 23/06	7	840	20%	20%	10%
23/06 – 30/06	7	840	20%	20%	10%
30/06 – 07/07	7	840	20%	20%	10%
07/07 – 14/07	7	840	20%	20%	10%
14/07 – 21/07	7	840	20%	20%	10%
21/07 – 28/07	7	840	20%	20%	10%
28/07 – 04/08	7	840	20%	20%	10%
04/08 – 11/08	7	840	20%	20%	10%
11/08 – 18/08	7	1.050	20%	20%	10%
18/08 – 25/08	7	1.330	20%	20%	10%
25/08 – 01/09	7	1.050	20%	20%	10%
01/09 – 08/09	7	980	20%	20%	10%
08/09 – 15/09	7	980	20%	20%	10%
15/09 – 22/09	7	980	20%	20%	10%

INFANT 0/3 ANNI: gratis se dorme nel letto con i genitori, paga solo eventuali pasti al consumo;
CULLA: se richiesta euro 20 al giorno pasti inclusi da pagare in loco;
SUPPLEMENTO CAMERA SINGOLA (SU RICHIESTA): euro 40 al giorno in tutti i periodi;
SUPPLEMENTO CAMERA SUPERIOR CON BALCONE: euro 40 al giorno a persona per un massimo di 2 quote per camera;
SUPPLEMENTO ANIMALI DI PICCOLA TAGLIA: euro 10 al giorno da pagare in loco.

SERVIZIO SPIAGGIA: da prenotare e pagare in loco, secondo listino in vigore (fino ad esaurimento disponibilità).

TASSA DI SOGGIORNO: i Comuni Italiani hanno la facoltà di applicare la tassa di soggiorno. Detta tassa non è prevista nelle quote riportate in tabella. Se applicata, dovrà eventualmente essere pagata dal cliente direttamente in hotel.

L'età dei bambini si intende sempre non compiuta.

CRISTALLO PALACE *Hotel Terme & Beach Club* ****

LOCALITÀ: *Casamicciola Terme/Isola D'Ischia*

VAI ALLA **PAGINA STRUTTURA** CLICCA QUI

VAI ALLA **PAGINA DEL SITO** CLICCA QUI

POSIZIONE: in Casamicciola Terme incastonato in un'oasi di verde, il Cristallo Palace Hotel Terme sembra sospeso tra cielo e mare. Collocato a pochi metri dal mare e dal centro di Casamicciola Terme e vicino al Porto di Casamicciola, gode di una posizione panoramica e privilegiata, a picco sul mare con vista mozzafiato sul Golfo di Napoli.

COME ARRIVARE: In aereo aeroporto Napoli Capodichino, proseguimento in nave; Traghetti da Napoli e Pozzuoli.
Descrizione e servizi: In Stile Moderno, si compone di un corpo centrale disposto su 5 livelli, con i servizi comuni, le camere e reparto termale, e un corpo staccato di 21 camere disposto su due livelli (Villa Cristallina).

CAMERE: Tutte le camere, completamente rinnovate, arredate in modo elegante e confortevole, alcune delle quali dispongono di balconi, balcone vista mare o terrazzo (su richiesta con supplemento); sono dotate di telefono, TV, frigobar, aria condizionata (da giugno a settembre), cassaforte, phon, servizi privati con doccia o vasca. Ristorazione: Il ristorante propone una cucina regionale e nazionale con menù a scelta o à la carte e servizio ai tavoli (bevande escluse). Prima colazione a buffet assistito (pasticceria prodotta in casa) e salato. Una serata Ischitana a Settimana. Obbligatorio per gli uomini pantaloni lunghi a cena.

SERVIZI: Spiaggia privata riservata agli ospiti dell'hotel (con supplemento), hall, Sala Tv, Sala Lettura, Sala Carte, Ampie Sale per Ricevimenti, Due Piscine Termali Esterne 36°, Una Piscina Termale Interna 38°, Una Piscina Termale Coperta 37° tutte attrezzate con Lettini ed Ombrelloni. Percorso Vascolare Kneipp, Bagno Turco. Bar, snack bar con terrazza vista mare (aperti dalle 9:00 alle 24:00). Piano Bar tutte le sere. Due ascensori. Parcheggi auto (su prenotazione, a pagamento in loco).

WI-FI: ad alta velocità incluso nelle aree comuni e nelle camere. Si accettano tutte le carte di Credito.

A PAGAMENTO: consumazioni extra. **Terme & Benessere:** Stabilimento Interno Convenzionato SSN per le Cure Fangoterapiche o Inalatorie. Palestra, Spa a pagamento per massaggi e trattamenti Beauty. Centro Medico- Estetico, Consulenza Dietologica.

ANIMALI: ammessi di piccola taglia (max. 10 kg.) con supplemento.

SOGGIORNI: Domenica/Domenica (minimo 7 notti). Check In ore 15.00 – Check Out ore 10.00

PERIODI	NOTTI	PENSIONE COMPLETA BEVANDE ESCLUSE Camera standard LISTINO	RIDUZIONI LETTO AGGIUNTO		
			3° LETTO 3/12 ANNI	4° LETTO 3/12 ANNI	3°/4° LETTO DAI 12 ANNI
26/05 – 02/06	7	770	20%	20%	10%
02/06 – 09/06	7	770	20%	20%	10%
09/06 – 16/06	7	770	20%	20%	10%
16/06 – 23/06	7	770	20%	20%	10%
23/06 – 30/06	7	770	20%	20%	10%
30/06 – 07/07	7	770	20%	20%	10%
07/07 – 14/07	7	770	20%	20%	10%
14/07 – 21/07	7	770	20%	20%	10%
21/07 – 28/07	7	770	20%	20%	10%
28/07 – 04/08	7	770	20%	20%	10%
04/08 – 11/08	7	1.050	20%	20%	10%
11/08 – 18/08	7	1.225	20%	20%	10%
18/08 – 25/08	7	1.050	20%	20%	10%
25/08 – 01/09	7	910	20%	20%	10%
01/09 – 08/09	7	910	20%	20%	10%
08/09 – 15/09	7	910	20%	20%	10%
15/09 – 22/09	7	910	20%	20%	10%

INFANT 0/3 ANNI: gratis se dorme nel letto con i genitori, paga solo eventuali pasti al consumo;
CULLA HOTEL: se richiesta euro 20 al giorno pasti inclusi da pagare in loco;
SUPPLEMENTO CAMERA SINGOLA: euro 40 al giorno;
SUPPLEMENTO CAMERA CON BALCONE: euro 5 al giorno a persona, per un massimo di 2 quote per camera;
SUPPLEMENTO CAMERA VISTA MARE LATERALE: euro 20 al giorno a persona, per un massimo di 2 quote per camera;
SUPPLEMENTO ANIMALI DI PICCOLA TAGLIA: euro 10 al giorno da pagare in loco.

Servizio spiaggia da prenotare e pagare in loco secondo listino in vigore (fino ad esaurimento disponibilità).

TASSA DI SOGGIORNO: i Comuni Italiani hanno la facoltà di applicare la tassa di soggiorno. Detta tassa non è prevista nelle quote riportate in tabella. Se applicata, dovrà eventualmente essere pagata dal cliente direttamente in hotel.

L'età dei bambini si intende sempre non compiuta.

TERME DI AUGUSTO *Grand Hotel* *****

LOCALITÀ: *Lacco Ameno/Isola D'Ischia*

VAI ALLA **PAGINA STRUTTURA** CLICCA QUI

VAI ALLA **PAGINA DEL SITO** CLICCA QUI

POSIZIONE: Il Grand Hotel delle Terme di Augusto, hotel 5 stelle, si trova in posizione strategica nel comune di Lacco Ameno. Dista solo 150 metri dal porto turistico di Lacco Ameno, 100 metri dalla prima spiaggia di sabbia, 100 metri dall'esclusiva passeggiata di Corso Angelo Rizzoli, vivacemente animato da ristorantini, bar, negozi e boutique. Inoltre, il famoso e rinomato parco idro-termale del Negombo, uno dei piu' grandi d' Europa con i suoi 9 ettari di estensione e con ben 20 piscine e spiaggia dista solo 1.500 metri raggiungibile anche a piedi. Il Grand Hotel delle Terme di Augusto è il punto di riferimento per un soggiorno remise en Forme a Lacco Ameno. Qui, nella quiete di un rigoglioso giardino mediterraneo ricco di piante tropicali, sarai allietato dall'ampia gamma di servizi che offre la struttura: il rinomato centro salute e benessere di 2000 metri quadri, due ristoranti, l'american bar, 3 piscine termali (di cui una intera) attrezzate con lettini e ombrelloni e l'intrattenimento tutte le sere. Appena fuori dal Grand Hotel, posteggio taxi ed autolinee pubbliche garantiscono estrema facilità nei collegamenti con le principali località e attrazioni dell'intera isola.
Come arrivare: In aereo aeroporto Napoli Capodichino, proseguimento in nave; In nave traghetti da Napoli e Pozzuoli.

DESCRIZIONE E SERVIZI: l'hotel si compone di un solo corpo di fabbrica su 4 livelli, arredato con mobili d'antiquariato, quadri antichi ed oggetti preziosi. Le 123 camere, arredate in stile classico, sobrie e confortevoli, di diversa tipologia: Comfort con balcone; Superior con balcone Vista Mare; Junior Suite con zona soggiorno, lato Parco Vista Mare. Dotate di Servizi con Doccia o Vasca, Phon, Telefono Wi-Fi, TV, Frigo Bar, Cassaforte. Climatizzate. Sono disponibili camere attrezzate per diversamente abili.

RISTORAZIONE: Due Ristoranti "Scilla & Cinzia": Il Ristorante "Scilla" (richiesto dress code), con vista piscina, offre le petit dejeuner e il pranzo. Il Ristorante "Cinzia" (richiesto dress code), aperto per cena per gli ospiti che usufruiscono della mezza pensione con un menù diverso ogni giorno, ricco di pietanze della tradizione regionale e mediterranea, magistralmente interpretati dallo Chef, bevande escluse. I due Ristoranti sono a disposizione degli ospiti che preferiscono un menù à la carte.

SERVIZI & ATTIVITÀ: In alternativa alla spiaggia, c'è l'imbarazzo della scelta tra le tre piscine termali, di cui una interna, tutte attrezzate con lettini prendisole, zona ombra e teli mare. Sauna, Bagno Turco, Palestra Tecnogym, Percorso Vascolare Kneipp, Beauty Farm, Reparto Termale Convenzionato, Campo da Bocce e da Tennis (mt 10), Bar in Piscina, Bar Hall e il Bar Veranda "la Colombaia" con musica tutte le sere, ed eventi speciali completano l'offerta. Si accettano tutte le carte di Credito.

A PAGAMENTO: consumazioni extra.

CENTRO BENESSERE: Tra un bagno di sole e un po' di shopping, per una vacanza perfetta non può mancare un po' di tempo per coccolare i vostri sensi con uno dei numerosi massaggi proposti dal centro benessere ed eseguiti dalle mani esperte e sicure di professionisti qualificati.

TERME: Gli ambienti sono improntati in elegante stile impero, con busti e statue, capitelli e fontane di marmo. Ma quello che rende le nostre terme uniche è la purezza e qualità delle acque sorgive continuamente sottoposte a controlli e classificate come: ipertermali-salso-solfato alcaline e rappresentano una vera panacea per le cure ortopediche, ginecologiche, otorinolaringoiatriche, dermatologiche. Le nostre terme sono accreditate: Servizio Sanitario Nazionale – Categoria Super.

ANIMALI: ammessi di piccola taglia (max 10 kg) su richiesta e con supplemento obbligatorio da pagare in loco.

SOGGIORNI: da Domenica ore 17,00 a Domenica ore 10,00.

PERIODI	NOTTI	PENSIONE COMPLETA BEVANDE ESCLUSE CAMERA COMFORT CON BALCONE	RIDUZIONI LETTO AGGIUNTO		
			3° LETTO 3/12 ANNI	4° LETTO 3/12 ANNI	3°/4° LETTO DAI 12 ANNI
26/05 – 02/06	7	840	20%	20%	10%
02/06 – 09/06	7	840	20%	20%	10%
09/06 – 16/06	7	840	20%	20%	10%
16/06 – 23/06	7	840	20%	20%	10%
23/06 – 30/06	7	840	20%	20%	10%
30/06 – 07/07	7	840	20%	20%	10%
07/07 – 14/07	7	840	20%	20%	10%
14/07 – 21/07	7	840	20%	20%	10%
21/07 – 28/07	7	840	20%	20%	10%
28/07 – 04/08	7	840	20%	20%	10%
04/08 – 11/08	7	840	20%	20%	10%
11/08 – 18/08	7	1.050	20%	20%	10%
18/08 – 25/08	7	1.330	20%	20%	10%
25/08 – 01/09	7	1.050	20%	20%	10%
01/09 – 08/09	7	980	20%	20%	10%
08/09 – 15/09	7	980	20%	20%	10%
15/09 – 22/09	7	980	20%	20%	10%

INFANT 0/3 ANNI: gratis se dorme nel letto con i genitori, paga solo eventuali pasti al consumo;
CULLA: se richiesta euro 20 al giorno pasti inclusi da pagare in loco;
SUPPLEMENTO CAMERA SINGOLA (SU RICHIESTA): euro 40 al giorno in tutti i periodi;
SUPPLEMENTO CAMERA SUPERIOR CON BALCONE VISTA MARE: euro 20 al giorno a persona per un massimo di 2 quote per camera;
SUPPLEMENTO ANIMALI DI PICCOLA TAGLIA: euro 10 al giorno da pagare in loco.

SERVIZIO SPIAGGIA: da prenotare e pagare in loco, secondo listino in vigore (fino ad esaurimento disponibilità).
TASSA DI SOGGIORNO: i Comuni Italiani hanno la facoltà di applicare la tassa di soggiorno. Detta tassa non è prevista nelle quote riportate in tabella. Se applicata, dovrà eventualmente essere pagata dal cliente direttamente in hotel.
L'età dei bambini si intende sempre non compiuta.

STELLA MARIS *Hotel* ****

LOCALITÀ: *Casal Velino (Sa)*

VAI ALLA PAGINA STRUTTURA CLICCA QUI

VAI ALLA PAGINA DEL SITO CLICCA QUI

POSIZIONE: Posto ai bordi del Parco Nazionale del Cilento in un'eccezionale posizione panoramica sulla Costa del Cilento, la struttura è a pochi passi dal centro di Marina di Casal Velino Bandiera Blu dal 2018; un'affascinante località caratterizzata da lunghe spiagge sabbiose, numerosi locali e da un porto ben attrezzato. L'Hotel elegante ed accogliente è stato ristrutturato interamente nel 2018, dispone di area salotto con divano e poltrone, piscina attrezzata e zona relax all'interno di gazebo ben curato. La breve distanza dal Cilento Resort Velia (a 280 metri) offre agli ospiti la possibilità di godere del ricco programma di animazione ed intrattenimento diurno e serale adatto a coppie e famiglie con bambini. Sorge al confine del Parco Nazionale del Cilento, dista 400 metri dal centro di Marina di Casal Velino, rinomata località turistica per la bellezza del litorale.

CAMERE: Graziose ed accoglienti, sono arredate con semplicità e cura del dettaglio. Si dividono in matrimoniali, triple e quadruple, tutte dotate di servizi privati con doccia o vasca, tv satellitare, telefono diretto, frigo bar, climatizzatore, cassetta di sicurezza, balcone o terrazza.

SERVIZI: La struttura mette inoltre a disposizione una connessione Wi-Fi gratuita, check-in e check-out privati, deposito bagagli, ascensore, cassaforte e aria condizionata. Tessera Club presso il Cilento Resort Velia a 350 mt di distanza, consente l'utilizzo dell'area giochi attrezzata per i piccoli ospiti, della piscina per adulti e bambini, del campo da calcetto in erba naturale e del campo polivalente di tennis/basket. Inoltre, uno staff di animazione coinvolgente e mai invadente, con programmi adatti al divertimento degli ospiti di tutte le età, allieterà il vostro soggiorno in Cilento, con attività che spaziano da quelle per il risveglio muscolare, all'acqua gym, a giochi, tornei (tennis e calcio), lezioni di aerobica, balli di gruppo e laboratori didattici, fino ai divertentissimi spettacoli serali all'interno dell'anfiteatro.

RISTORAZIONE: Trattamento di pensione completa con colazione in hotel in ampia sala, grazie al suo affaccio sul giardino con cocktail bar e gazebo attrezzato. Pranzo e cena presso il ristorante del Cilento Resort Velia (con bevande incluse ai pasti 1/2 di acqua e ¼ di vino), in una sala ristorante attigua al grazioso giardino, dove gli ospiti potranno gustare, servite al tavolo un menù di specialità gastronomiche locali e nazionali. Gli ospiti vegetariani o con intolleranze alimentari (da segnalare all'atto della prenotazione), troveranno a diposizione lo staff del ristorante per elaborare un menù personalizzato, inoltre in sala non sono ammessi passeggini, ma solo porta infant.

SPIAGGIA: La spiaggia di sabbia con fondale lievemente digradante adatta sia ai piccoli ospiti sia a nuotatori poco esperti, è a circa 350 mt dalla struttura, raggiungibile tramite servizio navetta incluso nella tessera club. La presenza di un bagnino qualificato permette ad adulti e bambini di trascorrere momenti di relax e divertimento in tutta sicurezza. Il lido convenzionato è attrezzato con ombrelloni, sdraio e lettini, assegnati a camera (incluso nella tessera club).

TESSERA CLUB: obbligatoria a partire dai 4 anni, da regolare in loco all'arrivo, per fruire dei servizi offerti dal Cilento Resort Velia: attività diurne, giochi e intrattenimento in spiaggia e nella zona piscina, serate in anfiteatro con musical, cabaret e fantastiche serate "discoteca". Attività sportive con risveglio muscolare, acqua gym, giochi collettivi, tornei di beach volley, calcio, tennis e basket, lezioni di aerobica e gli amati balli di gruppo. Mini Club: per bambini tra i 4 e i 13 anni in compagnia di personale specializzato, ad orari prestabiliti, svolgeranno attività ricreative e sportive, tornei con giochi educativi e di squadra, laboratori didattici, baby dance, spettacoli dedicati.

ANIMALI DOMESTICI: non ammessi.

SOGGIORNI: da Domenica ore 17:00 a Domenica ore 10:00. Il soggiorno comincerà con la cena del giorno di arrivo e terminerà con la colazione del giorno di partenza.

PERIODI	NOTTI	QUOTE NETTE A PERSONA IN PENSIONE COMPLETA – BEVANDE INCLUSE	RIDUZIONI LETTO AGGIUNTO			PRENOTA PRIMA: ULTERIORE SCONTO 15% VALIDO PER PRENOTAZIONI CONFERMATE ENTRO IL 30/04/2024 (SOGGIORNI MINIMO 7 NOTTI)
			3° LETTO 3/14 ANNI	4° LETTO 3/14 ANNI	3°/4° LETTO DAI 14 ANNI	
02/06 – 09/06	7	595	GRATIS	50%	20%	
09/06 – 16/06	7	630	GRATIS	50%	20%	
16/06 – 23/06	7	700	GRATIS	50%	20%	
23/06 – 30/06	7	840	GRATIS	50%	20%	
30/06 – 07/07	7	840	GRATIS	50%	20%	
07/07 – 14/07	7	875	GRATIS	50%	20%	
14/07 – 21/07	7	910	GRATIS	50%	20%	
21/07 – 28/07	7	910	GRATIS	50%	20%	
28/07 – 04/08	7	1.015	GRATIS	50%	20%	
04/08 – 11/08	7	1.155	50%	50%	20%	
11/08 – 18/08	7	1.295	50%	50%	20%	
18/08 – 25/08	7	1.155	50%	50%	20%	
25/08 – 01/09	7	875	GRATIS	50%	20%	
01/09 – 08/09	7	770	GRATIS	50%	20%	
08/09 – 15/09	7	630	GRATIS	50%	20%	
08/09 – 15/09	7	980	20%	20%	10%	

INFANT 0/3 ANNI: gratuito in culla propria o nel letto dei genitori, pasti da menu' inclusi;
CULLA HOTEL: non disponibile:
CAMERA SINGOLA: obbligatorio il pagamento di 2 quote;
TESSERA CLUB: dal 02/06 al 15/09 obbligatoria da pagare in loco euro 50 a persona a settimana (dai 4 anni)
SERVIZIO SPIAGGIA (PRESSO CILENTO RESORT VELIA): incluso nella tessera club
SUPPLEMENTO SERVIZIO SPIAGGIA IN PRIMA FILA: euro 30 al giorno, ad ombrellone (su richiesta, se disponibile)
ANIMALI: non ammessi.
TASSA DI SOGGIORNO: i Comuni Italiani hanno la facoltà di applicare la tassa di soggiorno. Detta tassa non è prevista nelle quote riportate in tabella. Se applicata, dovrà eventualmente essere pagata dal cliente direttamente in hotel.
L'età dei bambini si intende sempre non compiuta.

CILENTO VELIA *Resort* ****

LOCALITÀ: *Casal Velino (Sa)*

VAI ALLA **PAGINA STRUTTURA** CLICCA QUI

VAI ALLA **PAGINA DEL SITO** CLICCA QUI

POSIZIONE: Situato nella zona archeologica di Velia, direttamente sul mare, il complesso sorge su un'area di 70.000 mq, immerso nel verde della vegetazione tipicamente mediterranea. Si compone di un corpo centrale con i servizi principali, mentre le camere sono distribuite in una serie di villette bungalow in muratura e un corpo a due piani. La grande piscina attrezzata e la comoda spiaggia privata la rendono ideale per famiglie con bambini che possono godere degli ampi spazi sicuri di muoversi.

SISTEMAZIONI: mette a disposizione degli ospiti ben 100 interessanti soluzioni per l'alloggio, divise tra monolocali in stile "bungalow" e "cottage".

BUNGALOW: abitazioni monolocali indipendenti in muratura, arredati in midollino, semplici e funzionali, tutti dotati di servizi privati con doccia, asciugacapelli e linea di cortesia, tv, aria condizionata, frigorifero e patio esterno arredato con tavolo e sedie. Si dividono in: Monolocali 2 posti letto / Monolocali 3 posti letto (matrimoniale + lettino) / Monolocali 3 /4 posti letto (matrimoniale + letto a castello).

COTTAGE: abitazioni indipendenti ecosostenibili, rialzate, arredate in stile marinaro, tutte dotate di servizi privati con doccia e wc con doccetta (senza bidet), asciugacapelli e linea di cortesia, tv, aria condizionata e frigorifero. Si dividono in : Cottage 3 posti letto (camera matrimoniale + divano letto nel soggiorno + wc), cottage 3 / 4 posti letto (camera matrimoniale + camera doppia + soggiorno + wc), cottage 4/5 posti letto (camera matrimoniale + camera tripla con 2 letti singoli bassi e uno a castello posto in trasversale sui due bassi + soggiorno + wc). Tutti i cottage e tutti i bungalow hanno un patio antistante.

SERVIZI: Il villaggio mette a disposizione dei propri ospiti: ristorante, due bar, reception, wi-fi, boutique e servizi commerciali, studio medico (a pagamento), parcheggio interno. Parco giochi attrezzato per i più piccoli, calcio balilla, tavolo da ping pong ed impianti sportivi. Animazione con numerose attività diurne, giochi e intrattenimento in spiaggia e nella zona piscina, serate in anfiteatro con musical, cabaret e fantastiche serate "discoteca". Attività sportive con risveglio muscolare, acqua gym, giochi collettivi, tornei di beach volley, calcio, tennis e basket, lezioni di aerobica e gli amati balli di gruppo. Mini Club: per bambini tra i 4 e i 13 anni in compagnia di personale specializzato, ad orari prestabiliti, svolgeranno attività ricreative e sportive, tornei con giochi educativi e di squadra, laboratori didattici, baby dance, spettacoli dedicati.

RISTORAZIONE: Il Villaggio dispone di un ristorante climatizzato, organizzato con una doppia turnazione, offrono menù composti da piatti tipici della cucina mediterranea. La prima colazione così come il pranzo e la cena è servita al tavolo, con menù a scelta e con acqua e vino inclusi. Importante: gli ospiti vegetariani o con intolleranze alimentari sono da segnalare all'atto della prenotazione. In sala non sono ammessi passeggini, ma solo porta infant. Biberoneria: Per i bambini viene proposto un menù specifico e per gli infant è previsto il servizio biberoneria, direttamente in sala, curato dallo staff di sala e cucina in orari che precedono il pranzo e la cena. (Non sono disponibili prodotti per la prima infanzia, come latte e omogeneizzati).

SPIAGGIA: La struttura gode di un accesso diretto sull'ampia spiaggia di sabbia. La vicinanza ed il fondale digradante la rendono comoda ed ideale anche per la balneazione dei bambini. Il lido ad uso esclusivo offre ombrelloni, lettini ed un bar per i propri ospiti. Ogni appartamento ha diritto ad 1 ombrellone, 1 lettino e 1 sdraio.

TESSERA CLUB: obbligatoria a partire dai 4 anni, da regolare in loco all'arrivo, include servizio spiaggia dalla 2° fila in poi (1° fila a pagamento in loco, secondo disponibilità).

ANIMALI DOMESTICI: non ammessi.

SOGGIORNI: da Domenica ore 16:00 a Domenica ore 10:00. Il soggiorno comincerà con la cena del giorno di arrivo e terminerà con la colazione del giorno di partenza.

QUOTE NETTE A PERSONA IN PENSIONE COMPLETA (*) – BEVANDE INCLUSE

PERIODI	NOTTI	LISTINO UFFICIALE	RIDUZIONI LETTO AGGIUNTO		
			3° LETTO 3/13 ANNI	4° LETTO 3/13 ANNI	3°/4° LETTO DAI 14 ANNI
02/06 – 09/06	7	595	GRATIS	50%	20%
09/06 – 16/06	7	595	GRATIS	50%	20%
16/06 – 23/06	7	630	GRATIS	50%	20%
23/06 – 30/06	7	735	GRATIS	50%	20%
30/06 – 07/07	7	805	GRATIS	50%	20%
07/07 – 14/07	7	875	GRATIS	50%	20%
14/07 – 21/07	7	875	GRATIS	50%	20%
21/07 – 28/07	7	910	GRATIS	50%	20%
28/07 – 04/08	7	910	GRATIS	50%	20%
04/08 – 11/08	7	1050	GRATIS	50%	20%
11/08 – 18/08	7	1260	GRATIS	50%	20%
18/08 – 25/08	7	1190	GRATIS	50%	20%
25/08 – 01/09	7	945	GRATIS	50%	20%
01/09 – 08/09	7	735	GRATIS	50%	20%
08/09 – 15/09	7	630	GRATIS	50%	20%

PRENOTA PRIMA: ULTERIORE SCONTO 10% VALIDO PER PRENOTAZIONI CONFERMATE ENTRO IL 30/04/2024 (SOGGIORNI MINIMO 7 NOTTI)

(*) PENSIONE COMPLETA DALLA CENA DEL GIORNO DI ARRIVO ALLA PRIMA COLAZIONE DEL GIORNO DI PARTENZA (6FBB+1HBB), BEVANDE AI PASTI INCLUSE

INFANT 0/3 ANNI: gratuito in culla propria o nel letto dei genitori, pasti da menu' inclusi;
CULLA HOTEL: non prevista;
CAMERA SINGOLA: obbligatorio pagamento di 2 quote intere;
TESSERA CLUB (DAL 02/06 AL 15/09): obbligatoria da pagare in loco euro 50 a persona a settimana (dai 4 anni)
SUPPLEMENTO SERVIZIO SPIAGGIA IN PRIMA FILA (FACOLTATIVO, SU RICHIESTA): euro 200 a settimana (da prenotare e pagare in loco)

ANIMALI: non ammessi.

TASSA DI SOGGIORNO: i Comuni Italiani hanno la facoltà di applicare la tassa di soggiorno. Detta tassa non è prevista nelle quote riportate in tabella. Se applicata, dovrà eventualmente essere pagata dal cliente direttamente in hotel.
L'età dei bambini si intende sempre non compiuta.

CLUB ESSE MEDITERRANEO ****

LOCALITÀ: *Montesilvano*

VAI ALLA **PAGINA STRUTTURA** CLICCA QUI

VAI ALLA **PAGINA DEL SITO** CLICCA QUI

Il CLUB ESSE MEDITERRANEO è situato direttamente sulla grande spiaggia di Montesilvano e offre una spettacolare vista da tutte le camere. La spiaggia privata e attrezzata, a uso esclusivo dei nostri ospiti, è collegata direttamente alla piscina e al resort e rende il Club Esse Mediterraneo ideale per le famiglie con i bambini che dispongono di ampi spazi comuni in cui muoversi.

DISTANZE: Spiaggia: direttamente sul mare, Montesilvano a 1 km; Pescara a 11 km; Roma a 206 km, Stazione ferroviaria: Montesilvano a 1,5 km , Aeroporto: Pescara Internazionale d' Abruzzo a 15 km.

SISTEMAZIONE: 146 camere tutte dotate di servizi privati con asciugacapelli, aria condizionata, telefono, tv, cassetta di sicurezza, mini-frigo, la maggior parte con piccolo balcone vista mare. Si dividono in camere comfort, completamente ristrutturate e rinnovate, e camere basic con arredi essenziali e moquette. Sono disponibili doppie, matrimoniali, triple, quadruple con letto a castello, e comode "Family" 4/5 posti letto composte da due camere e un bagno. Sono disponibili camere per ospiti diversamente abili.

VACANZA "ESSE PLUS": Formula pensata per chi in vacanza ama viziarsi concedendosi qualche comodità in più. Include: Welcome Lunch (possibilità di pranzo gratuito nel giorno di arrivo); check-in prioritario (fast-lane) e consegna camera entro le 14; parcheggio interno scoperto gratuito, late check-out (con possibilità di tenere la camera fino alle ore 12.00) al termine del soggiorno; assegnazione prioritaria del tavolo al ristorante; omaggio della fornitura iniziale del frigo bar; assegnazione in spiaggia nelle prime due file dell'ombrellone con un lettino e una sdraio per tutta la durata del soggiorno, nolo gratuito del telo mare con cambio giornaliero.

RISTORAZIONE FORMULA CLUB ESSE: il nostro servizio è sempre a buffet e consente a tutti i nostri ospiti il massimo della libertà e creatività nell'abbinare i sapori e le quantità al proprio gusto personale. Ogni giorno proponiamo piatti regionali e internazionali, con ampia scelta di antipasti, primi, secondi, contorni, vera pizza italiana, frutta, dolce. Serate a tema e serata tipica abruzzese. Sono sempre inclusi senza alcun supplemento a pranzo e a cena acqua microfiltrata, vino bianco e rosso della casa, birra chiara. È inoltre disponibile una selezione di vini locali. **Intolleranze:** Le caratteristiche strutturali delle nostre cucine non ci consentono di garantire l'assenza assoluta di contaminazioni per alcun tipo di intolleranza, né di adattare i menù a singole allergie. In ogni caso, in tutti i nostri ristoranti centrali, disponiamo di un assortimento base di alimenti senza glutine, senza lattosio e senza uova che il nostro personale di cucina e di sala, costantemente formato sul tema, potrà proporvi quotidianamente.

PER I BAMBINI OGNI GIORNO: RistoMini "Banchetto dell'Eroe": menù speciale per i bambini che possono pranzare insieme allo staff del " Hero Camp" nell'area apposita.

BIBERONERIA: area attrezzata, dedicata ai piccoli fino a 3 anni , accessibile senza limiti di orario, dove mamme e papà possono cucinare le pappe e trovare i principali alimenti base preparati freschi selezionati (brodo di carne/verdura/pesce, passato di verdure, pastina, formaggio grattugiato, latte UHT intero e parzialmente scremato, yogurt, formaggini, frutta di stagione).

SERVIZI, ATTREZZATURE E SPORT: Ristorante panoramico climatizzato con splendida vista sul mare, Reception 24h, Hall, Sale meeting e congressi,Piscina per adulti e piscina bambini, Pool bar, Campo polivalente da tennis e da calcetto, beach volley, Wi-fi nelle aree comuni, Parcheggio interno a pagamento fino ad esaurimento, Teatro per spettacoli e intrattenimenti serali, Servizio di lavanderia, Acquisto su ordinazione di riviste e giornali, Nolo teli mare e passeggini (da segnalare al momento della prenotazione).

SPIAGGIA: direttamente sulla spiaggia di sabbia fine con fondale che digrada dolcemente, attrezzata con disponibilità di ombrelloni, sdraio e lettini per ogni camera; prime due file a pagamento in loco.

ANIMAZIONE E INTRATTENIMENTO: il Club Esse Mediterraneo è un grande villaggio con formula club. La struttura gode di ampi spazi perfettamente funzionali alle attività, come la piscina, la spiaggia, il teatro e lo spazio esterno per i corsi di ballo e la discoteca. L'equipe di animazione, coinvolgente e non invadente, accompagna i nostri ospiti per l'intera vacanza con un ricco programma di intrattenimento, sport e spettacolo che coniuga relax e divertimento in un clima di allegria e condivisione. Tutti i servizi sono garantiti dal 5 giugno al 18 settembre, al di fuori delle date indicate è comunque presente una animazione soft con intrattenimento serale, tornei e fitness.

BAMBINI E RAGAZZI: Il pinguino "Pink Hero", la mascotte arrivata dal freddo, aspetta i nostri piccoli eroi per intrattenerli con attività ludiche, artistiche e sportive e sensibilizzarli sui temi dell'ecologia. "Hero Camp" (dai 3 ai 13 anni ulteriormente diviso per fasce di età) dalle 9,30 alle 13,00 e dalle 15,30 alle 18,30 permette ai nostri piccoli amici di vivere una vacanza nella vacanza, con assistenza specializzata, area giochi attrezzata, laboratorio-teatro dei piccoli, ludoteca con giochi, videoteca e area relax per il riposino pomeridiano. "Young Club" (dai 13 ai 18 anni) con ritrovo giornaliero per le attività sportive, balli, giochi e tornei, giochi di ruolo e di società.

SETTIMANE SHIATSU: dal 9 giugno al 7 luglio e dal 1 al 15 settembre, la Himawari, prestigiosa Scuola di Formazione di Shiatsu certificata, terrà corsi gratuiti settimanali per tutti gli ospiti, con rilascio di attestato finale.

TESSERA CLUB "ESSE CARD": obbligatoria dai 3 anni, da pagare in loco. Include: accesso alla piscina e alla spiaggia attrezzata (dalla terza fila, prime due file a pagamento), le attività Hero Camp e Young Club, utilizzo delle installazioni sportive e ricreative, fitness, acquagym, balli di gruppo, giochi e tornei, music bar, spettacoli serali. Infant Card: Obbligatoria da 0 a 3 anni, da pagare in loco. Include l'utilizzo della culla e l'uso della biberoneria (alimenti di base forniti) con accesso 24h. Eventuale seconda culla solo su richiesta. Animali domestici: ammessi uno per camera (max 20 Kg), con limitazioni nelle zone comuni. Supplemento spese obbligatorio di 10 euro al giorno da pagare in loco. Le camere Basic non possono ospitare animali.

EVENTUALI LIMITAZIONI: Club Esse si riserva il diritto di modificare/cancellare determinati servizi, qualora le disposizioni delle autorità competenti lo rendessero necessario. Verificare eventuali variazioni della presente scheda tecnica sul nostro sito www.clubesse.it

IMPORTANTE: Per l'utilizzo esclusivo dei servizi proposti sarà richiesto di indossare un braccialetto colorato da polso per tutta la durata del soggiorno.

ARRIVI E PARTENZE: "check in" dopo le ore 16 e "check out" entro le ore 10.

INIZIO E FINE SOGGIORNO: domenica. Sono ammessi anche gli altri giorni della settimana fino ad esaurimento di disponibilità. Inizio soggiorno con la cena.

SOGGIORNO MINIMO: nessuna limitazione ai soggiorni brevi infrasettimanali, minimo 4 pernottamenti includendo il venerdì e/o il sabato, minimo 7 notti per tutte le prenotazioni che includono, anche parzialmente, il periodo dal 14/07 al 01/09. I limiti di età si intendono sempre per anni non compiuti al momento della data di inizio soggiorno (obbligatorio documento di identità).

PERIODI	NOTTI	QUOTE A PERSONA IN PENSIONE COMPLETA BEVANDE INCLUSE				RIDUZIONE LETTO AGGIUNTO			
		SMILE PRICE (***)		STANDARD PRICE					
		BASIC	COMFORT	BASIC	COMFORT	3° LETTO (*) 3/13 ANNI	3° LETTO 13/18 ANNI	4°/5° LETTO (**) DAI 3/18 ANNI	3°/4°/5° LETTO (**) DAI 18 ANNI
02/06 – 09/06	7	455	490	490	525	75%(*)	50%	50%	25%
09/06 – 16/06	7	525	560	560	595	75%(*)	50%	50%	25%
16/06 – 23/06	7	630	700	700	770	75%(*)	50%	50%	25%
23/06 – 30/06	7	700	770	770	840	75%(*)	50%	50%	25%
30/06 – 07/07	7	770	875	840	945	75%(*)	50%	50%	25%
07/07 – 14/07	7	770	875	840	945	75%(*)	50%	50%	25%
14/07 – 21/07	7	840	945	910	1.015	75%(*)	50%	50%	25%
21/07 – 28/07	7	840	945	910	1.015	75%(*)	50%	50%	25%
28/07 – 04/08	7	910	1.015	980	1.120	75%(*)	50%	50%	25%
04/08 – 11/08	7	1.015	1.120	1.120	1.225	75%(*)	50%	50%	25%
11/08 – 18/08	7	1.225	1.365	1.330	1.505	75%(*)	50%	50%	25%
18/08 – 25/08	7	1.015	1.120	1.120	1.225	75%(*)	50%	50%	25%
25/08 – 01/09	7	770	875	840	945	75%(*)	50%	50%	25%
01/09– 8/09	7	630	700	700	770	75%(*)	50%	50%	25%
08/09– 15/09	7	490	560	525	595	75%(*)	50%	50%	25%
15/09– 22/09	7	420	455	455	490	75%(*)	50%	50%	25%

(*) PRENOTA PRIMA AL 30/04/2024: 3° LETTO 3/13 ANNI GRATIS
DAL 01/05/2024 3° LETTO CHD 3/13 ANNI VERRA' APPLICATA RIDUZIONE -75%

PRENOTA PRIMA "COPPIE": PER CONFERME ENTRO IL 30/04, RIDUZIONE DEL 10% IN CAMERA MATRIMONIALE (ANCHE CON INFANT 0/3 ANNI).

(**) 4° LETTO A CASTELLO / 5° LETTO DISPONIBILE SOLO IN FAMILY CON RELATIVO SUPPLEMENTO.
(***) SMILE PRICE: TARIFFA PROMOZIONALE DISPONIBILE SU UN NUMERO LIMITATO DI CAMERE.

INFANT CARD: obbligatoria da 0 a 3 anni, euro 10 al giorno da pagare in loco. Include l'utilizzo della culla e l'uso della biberoneria (alimenti di base forniti) con accesso 24h. Eventuale seconda culla solo su richiesta.
SUPPLEMENTO DOPPIA USO SINGOLA: +35% di supplemento in tutti i periodi;
SUPPLEMENTO ESSE PLUS (DA PAGARE IN AGENZIA): euro 40 al giorno a camera;
RIDUZIONE MEZZA PENSIONE: euro 8 al giorno a persona (riduzioni da tabella);
SUPPLEMENTO CAMERA FAMILY: due camere e un bagno da 4-5 posti letto supplemento di euro 35 al giorno, disponibile anche per tre occupanti con un minimo di 2,5 quote;
SPECIALE ADULTO CON BAMBINO: un adulto con un bambino 3/18 anni in camera doppia pagano 1,75 quote;
TESSERA CLUB "ESSE CARD": obbligatoria dai 3 anni, 7 euro al giorno a persona da pagare in loco.
Parcheggio interno: euro 8 al giorno, da richiedere e regolare in loco;

ANIMALI DOMESTICI: ammessi uno per camera (peso max 20 kg), ad eccezione delle zone comuni, euro 10 al giorno da pagare in loco, le camere basic non possono ospitare animali.

IL MANCATO UTILIZZO DEI SERVIZI NON ESENTA GLI OSPITI DAL PAGAMENTO OBBLIGATORIO DELLA ESSE CARD E DELLA INFANT CARD.

TASSA DI SOGGIORNO: i Comuni Italiani hanno la facoltà di applicare la tassa di soggiorno. Detta tassa non è prevista nelle quote riportate in tabella. Se applicata, dovrà eventualmente essere pagata dal cliente direttamente in hotel.

L'età dei bambini si intende sempre non compiuta.

APULIA HOTEL EUROPE GARDEN ****

Club Eco & Sport Resort

LOCALITÀ: *Silvi Marina*

VAI ALLA PAGINA STRUTTURA CLICCA QUI

VAI ALLA PAGINA DEL SITO CLICCA QUI

POSIZIONE: L'Apulia Hotel Europe Garden Club Eco & Sport Resort sorge a Silvi all'ombra di 400 olivi secolari, tra il verde della collina e l'azzurro del mare, nel più suggestivo panorama dell'Adriatico in Abruzzo. Una vacanza relax a contatto della natura, alla scoperta della meravigliosa Costa Adriatica. L'Apulia Hotel di Silvi Marina è un villaggio ideale per famiglie!

COME ARRIVARE: Segui A24 e A25/E80 in direzione di Via XXII Maggio 1944 a Marina. Prendi l'uscita Città S. Angelo-Pescara Nord da A14/E55. Segui SS16 Adriatica/SS16 e SS553 in direzione di SP29b a Silvi.

DESCRIZIONE: Immerso nella natura e a 3 km dal mare raggiungibile con servizio navetta, dispone di piscina semi olimpionica (25 x 12,5 metri) con acqua dolce filtrata e fondale di varie profondità in cui vi è la possibilità di praticare il nuoto più classico, lasciarsi cullare dall'acqua, giocare con gli amici, tuffarsi dai blocchi di partenza o dal trampolino per risalire poi dalle apposite scalette.

CAMERE: La struttura è composta da un corpo centrale ove sono ubicati tutti i servizi con la hall, un centro prenotazioni ed escursioni. Il Villaggio offre 153 camere divisi in confortevoli villini in muratura, case mobili, appartamenti in residence e monolocali completamente arredati, immersi in un mare di verde: un'oasi di pace e tranquillità distante dai rumori della città, ma vicina alle assolate e incantevoli spiagge di Silvi e D'Abruzzo, facilmente raggiungibili grazie al continuo e gradito bus-navetta. Aprite la finestra al mattino e restate incantati dalla bellezza del più bel panorama sull'adriatico. Per gli amanti della natura e delle vacanze all'aria aperta hanno la possibilità di posizionare le loro tende, roulotte e camper su comode Piazzole erbose in posizione ombreggiata e panoramica sul mare. **Monolocale comfort** (circa 30 mq) a disposizione della struttura sono 30 e sono dotate di tutti i comfort: angolo cottura, bagno con doccia, balconcino attrezzato e alcuna vista mare, telefono, cassetta di sicurezza, tv e aria condizionata. Ospita da 2 a 4 persone (sistemazione in terzo e quarto letto a castello), composti da un unico ambiente e dislocati su due piani (con ascensore) all'ingresso del villaggio.

Bilocale Family: appartamento in muratura da 40 mq, (occupazione minima 3 posti) massimo 4 posti letto, con con possibilità vista mare, aria condizionata, completamente arredato, composto da camera matrimoniale, soggiorno pranzo più letto a castello, angolo cottura ben attrezzato (lavello, frigo, stoviglie), bagno completo di cabina doccia e asciugacapelli, tv-sat, cassetta di sicurezza, ampia terrazza arredata.
Trilocale Family: (circa 56 mq) appartamento in muratura, (occupazione minima 4 pax) massimo 6 posti letto, con possibilità vista mare, aria condizionata, completamente arredato, composto da due camere matrimoniale e doppia, soggiorno-pranzo più letto a castello, angolo cottura ben attrezzato (lavello, frigo, stoviglie), 2 bagni completi di cabina doccia e asciugacapelli, tv-sat, 2 cassette di sicurezza e due verande attrezzate con tavoli, sedie e stendino.

RISTORAZIONE: Presso il Ristorante Centrale: prima colazione continentale a buffet con caffetteria non espressa (da dispenser), più un salume e un formaggio. A pranzo e cena il servizio sarà con un buffet assistito, menù a scelta 4 portate con vino alla spina e acqua microfiltrata inclusi. Su richiesta somministrazione di cucina senza glutine. Assegnazione del tavolo per tutta la durata del soggiorno. A discrezione della direzione e in base all'occupazione al ristorante principale, si potrà pranzare e cenare ad orari stabiliti dalle ore 12:30 alle 14.30 per il pranzo e dalle 19:30 alle 21:30 per la cena
Spiaggia: ampia e di sabbia con lido privato collocata all'interno dell'area marina protetta delle Terre del Cerrano; A disposizione un ombrellone riservato per tutta la durata del soggiorno più un lettino e una sdraio per famiglia; A 3 km dalla struttura raggiungibile con servizio navetta. SERVIZI E ATTREZZATURE: Animazione con mini-club dai 4 anni in su. I programmi di animazione Apulia Hotel coinvolgono ogni fascia d'età. Offriamo ai nostri ospiti una grande molitudine di attività da tornei sportivi, ad attività artistiche e musica e ballo. Piscine, la zona comprende un gran numero di attrezzature e vi si svolgono numerose attività per grandi e piccini. Dispone di lettini e solarium collocati dinanzi ad un panorama da lasciare senza fiato. Il fungo e l'idromassaggio accontentano mamme e bambini. Nella grande piscina semi olimpionica (25 x 12,5 metri) si può fare veramente di tutto: praticare il nuoto più classico, lasciarsi cullare dall'acqua, giocare con gli amici, tuffarsi dai blocchi di partenza o dal trampolino per risalire poi dalle apposite scalette. Per i più piccoli le attività motorie e ricreative si svolgono sotto l'occhio attento di personale preparato dello Staff o dei genitori nell'apposita piscina appositamente studiata solo per loro. Campi Sportivi, a disposizione 1 campo per il calcetto e tennis. Wi-Fi Gratuito, in aree comuni. Parcheggio, interno ma non custodito.

TESSERA CLUB: Include: Servizio spiaggia a soli 3 Km ca dalla struttura con piccolo attraversamento sottopasso. In spiaggia, 1 ombrellone + 1 lettino e 1 sdraio per camera assegnati per tutta la durata del soggiorno. Spiaggia di sabbia; Utilizzo piscina e attrezzature sportive; Corsi collettivi di sport, aerobica e danza. Animazione diurna e serale (dall'15/06 all'07/09) con miniclub dai 4 anni con doppio appuntamento giornaliero, junior e teen club, tornei sportivi e spettacoli serali

ANIMALI: Ammessi di piccola taglia non nei luoghi comuni. Addebito di € 150,00 per animale a settimana, o frazione di settimana (da segnalare alla prenotazione). Comprende pulizia con prodotti specifici per la sanificazione, ciotola, croccantini e sacchetti per i bisognini.

SOGGIORNI: Domenica/Domenica o Sabato/Sabato. Su richiesta possibilità di soggiorni spezzati. **Check-in/Check-out** Il giorno di arrivo il check-in avrà inizio dalle ore 15..30. Le camere verranno consegnate a partire dalle ore 17.30. Non sarà possibile sostituire i pasti non usufruiti. Il giorno di arrivo gli ombrelloni saranno consegnati a partire dalle ore 16.30. Il giorno di partenza le camere dovranno essere rilasciate entro le ore 10.30. Al medesimo orario terminerà anche l'utilizzo dei servizi (spiaggia, piscina, animazione). Il rilascio successivo all'ora indicata comporterà l'addebito automatico del late check-out (50 euro).

Trattamento di pensione completa dalla cena del giorno di arrivo e terminerà con la colazione del giorno di partenza (6fbb+1hbb)

QUOTE A PERSONA IN PENSIONE COMPLETA (**) CON ACQUA E VINO AI PASTI					RIDUZIONI LETTI AGGIUNTI		
PERIODI	NOTTI	MONO	BILO	TRILO	3° LETTO 3/17 ANNI	4° LETTO 3/17 ANNI	3°/4° LETTO DAI 17 ANNI
15/06 – 22/06	7	392	413	435	70% (*)	70%	30%
22/06 – 29/06	7	410	432	455	70% (*)	70%	30%
29/06 – 06/07	7	441	466	490	70% (*)	70%	30%
06/07 – 13/07	7	485	512	539	70% (*)	70%	30%
13/07 – 20/07	7	517	545	574	70% (*)	50% (*)	30%
20/07 – 27/07	7	567	599	630	70% (*)	50% (*)	30%
27/07 – 03/08	7	668	705	742	70% (*)	50% (*)	30%
03/08 – 10/08	7	819	865	910	70% (*)	50% (*)	30%
10/08 – 17/08	7	989	1.044	1.099	70% (*)	50% (*)	30%
17/08 – 24/08	7	882	931	980	70% (*)	70%	30%
24/08 – 31/08	7	662	698	735	70% (*)	70%	30%
31/08 – 07/09	7	473	499	525	70% (*)	70%	30%

(**) TRATTAMENTO DI PENSIONE COMPLETA DALLA CENA DEL GIORNO DI ARRIVO E TERMINERÀ CON LA COLAZIONE DEL GIORNO DI PARTENZA (6FBB+1HBB).

PROMOZIONE A DISPONIBILITÀ LIMITATA: PRENOTA PRIMA: ULTERIORE SCONTO -10% PER PRENOTAZIONI CONFERMATE ENTRO IL 31/03/2024 (SOGG. MIN. 7 NOTTI).

PROMO TESSERE CLUB GRATUITE: PER PRENOTAZIONI ENTRO IL 29/02/2024, VALIDA PER SOGGIORNI MINIMO 7 NOTTI.

(*) SPECIALE BIMBI AL MARE: PER PRENOTAZIONI ENTRO IL 29/02/2024: 3° LETTO BAMBINI 3/17 ANNI GRATUITO. 4° LETTO BAMBINI 3/17 ANNI RIDUZIONE DEL 70% IN TUTTI I PERIODI. VALIDA SU SOGGIORNO DI MINIMO 7 NOTTI.

MONOLOCALE: OCCUPAZIONE 2/4 PERSONE
BILOCALE: OCCUPAZIONE MIN. 3 PERSONE
TRILOCALE: OCCUPAZIONE MIN. 4 PERSONE

INFANT 0/3 ANNI: gratuiti (non è ammessa culla propria. **Culla:** obbligatoria da richiedere alla prenotazione e pagare in loco Euro 105 a settimana (biancheria esclusa);
QUINTO E SESTO LETTO: su richiesta riduzione del 40% a posto letto (adulti e bambini)
CAMERA VISTA MARE: supplemento euro 10 al giorno a camera;
SUPPLEMENTO DOPPIA USO SINGOLA: +40% di supplemento in tutti i periodi;
SPECIALE ADULTO + 1 BAMBINO: 1 adulto e 1 bambino 3/17 n.c. anni pagano 1,80 quote;
ANIMALI: euro 150 ad animale a settimana da pagare in loco, previa disponibilita';
per animale a settimana, o frazione di settimana (da segnalare alla prenotazione). Comprende pulizia con prodotti specifici per la sanificazione, ciotola, croccantini e sacchetti per i bisognini.
PRANZO DEL GIORNO DI ARRIVO O PARTENZA: per pranzare il giorno d'arrivo o partenza sarà necessario prenotare almeno 24 ore prima ad un costo di 30 euro a partire dai 17 anni e 15 euro per bambini 3/17 anni non compiuti. Il servizio sarà acquistabile in base alle disponibilità della struttura.
SERVIZIO SPIAGGIA PER GIORNO DI PARTENZA: su richiesta e in base alla disponibilità, sarà possibile, all'atto della prenotazione, richiedere l'utilizzo del servizio spiaggia per il giorno di partenza ad un costo di euro 50 a camera.
TESSERA CLUB: obbligatoria dai 4 anni in su (dal 15/06 al 07/09) euro 35 a settimana a persona;

TASSA DI SOGGIORNO: se prevista da regolare all'arrivo in loco.

L'età dei bambini si intende sempre non compiuta.

RIVA MARINA *Resort* ****

LOCALITÀ: *Carovigno/Ostuni*

VAI ALLA **PAGINA STRUTTURA** CLICCA QUI

VAI ALLA **PAGINA DEL SITO** CLICCA QUI

POSIZIONE: Il Riva Marina Resort, splendido hotel All Inclusive, situato al confine tra Salento e "Valle d'Itria", a pochi passi dalla Riserva Naturale e Area Marina Protetta di Torre Guaceto, è immerso in un tipico paesaggio pugliese di ulivi secolari, mandorli e carrubi, con ampie baie e insenature cristalline. Il Resort si estende per circa 18 ettari di muretti a secco, eleganti e curati giardini e costruzioni tipicamente mediterranee. Il mare incontaminato, i colori e i sapori della Puglia, la ricca offerta enogastronomica, il divertimento, l'eleganza e il benessere offrono all'Ospite la possibilità di vivere un soggiorno indimenticabile. Nell'entroterra pugliese l'Ospite potrà vivere appieno le tradizioni e il folklore, visitando famose località come la città bianca di Ostuni, i trulli di Alberobello oggi patrimonio dell'UNESCO, Castellana Grotte, il castello di Carovigno e Lecce con il suo inconfondibile barocco. COME ARRIVARE: In treno: Stazione ferroviaria FF.SS. di Carovigno (Brindisi) dista 8 Km; Stazione ferroviaria FF.SS. di Brindisi dista 25 Km; Stazione ferroviaria FF.SS. di Bari (distanza 85 Km.); In aereo: Aeroporto di Brindisi Papola Casale distanza 18 Km.; Aeroporto di Bari Palese distanza 95 Km. In auto: Autostrada Adriatica (A14) - uscita Bari Nord - SS. 16 direzione Brindisi - Uscita Pantanagianni/Morgicchio e seguire le indicazioni per il Resort (km. 1,7).

DESCRIZIONE E SERVIZI: Sistemazione: 443 camere eleganti ed accoglienti, tutte con aria condizionata, telefono, TV LCD, frigobar (attrezzato su richiesta), cassetta di sicurezza, balcone o veranda attrezzata, servizi con doccia e asciugacapelli. Si differenziano in Camere Comfort unico ambiente, con possibilità di letti aggiunti e a castello (da 2 a 6 posti letto) e Suite (richieste minimo 3 persone paganti): doppio ambiente da 4 a 5 posti letto con ingresso/soggiorno con 2 divani letto e camere matrimoniale. La sistemazione in Suite include: linea cortesia plus, prima fornitura frigobar e 2 teli mare, 2 accappatoi, sconto 30% per trattamenti e massaggi presso la SPA. Disponibili anche camere al piano terra per diversamente abili con doppi servizi.
NB: All'arrivo è obbligatorio presentare documenti attestanti la data di nascita dei bambini e dei neonati. In mancanza si perderà il diritto alla riduzione. Le età si intendono per anni non compiuti al momento dell'arrivo in hotel.

ALL INCLUSIVE COMPRENDE (26 MAG/22 SET): Wi-Fi, welcome drink con angolo degustazione per i più piccoli, pensione completa a buffet con serate a tema e bevande incluse (con serata tipica pugliese, serata italiana, cena elegante), light breakfast presso il bar, (09:30/11:30), caffetteria, bevande analcoliche, birra, alcolici e superalcolici nazionali di nostra selezione, snack dolci e salati, aperitivi dello chef, tea time con piccola pasticceria presso uno dei bar, pizza nel pomeriggio, sorpresa gastronomica notturna tre volte a settimana, biberoneria con prodotti freschi, passaggi di frutta, luna park con zucchero filato nella Nello Land una volta a settimana, tavolo assegnato, ogni mercoledì pomeriggio esposizione e vendita di prodotti tipici locali, degustazione di verdure sottolio, friselline e liquori locali ed esibizione di un gruppo folk con musicisti e danzatori di pizzica con possibilità di imparare i passi base del ballo e per concludere cena tipica pugliese con buffet di piatti tipici pugliesi; sconto del 30% sul primo percorso benessere in SPA; animazione, piano bar, campi sportivi diurni (padel a pagamento), canoe, catamarano LH 10 Easy, spiaggia e navetta da/per la spiaggia con ombrelloni e lettini sino ad esaurimento da prenotare in loco per mattina o pomeriggio, parcheggio riservato ed ombreggiato non custodito. ALL **INCLUSIVE NON COMPRENDE:** acqua minerale - birra – vino - soft drinks - liquori - alcolici e superalcolici di marche italiane ed estere servite in bottiglia o lattina, gelati e altri prodotti confezionati. Ristorante "Il Pugliese" e Beach Restaurant: su prenotazione dal 26 maggio al 22 settembre sino ad esaurimento disponibilità inclusi nella quota di soggiorno.
B&B (30/03-26/05 e 22/09-03/011) comprende: pernottamento e prima colazione a buffet, biberoneria con prodotti freschi, wi-fi, welcome drink, reception 24h, sala fitness, campi sportivi diurni (padel a pagamento), piscine con ombrelloni e lettini, parco giochi Nello Land, piano bar due volte alla settimana, parcheggio riservato ed ombreggiato non custodito).
SPECIALE HALF BOARD (mezza pensione dal 30/03 al 26/05 e dal 22/09 al 03/11) comprende: tutti i servizi inclusi in B&B + cena con servizio a buffet, bevande incluse durante i pasti (acqua, vino, birra e soft drink), cena tipica 1 volta alla settimana.
(*) SPECIAL FULL BOARD CON LIGHT LUNCH (pensione completa dal 30/03 al 26/05 e dal 22/09 al 03/11) comprende: tutti i servizi inclusi in SPECIALE HALF BOARD e un light lunch presso il bar piscine dalle 11.30 alle 15.30, con carta snack e servizio al tavolo (acqua e una selezione di vini oppure di soft drink inclusi). A discrezione della direzione il light lunch può essere sostituito dal servizio a buffet in sala ristorante.

RISTORAZIONE: Ristorante centrale con le quattro sale Diamante, Rubino, Avorio e Argento offre una cucina italiana e internazionale con servizio a buffet, disponibile in tutto il periodo di apertura per colazione, pranzo e cena con tavolo assegnato. Il Pugliese propone la cucina tipica della regione con servizio a buffet, su prenotazione in loco previa disponibilità aperto solo per cena. Beach Restaurant in spiaggia, su prenotazione in loco aperto solo per pranzo. Nei periodi di bassa stagione (30/03-26/05 e 22/09-03/11) a discrezione della Direzione, il servizio a buffet potrebbe essere sostituito dal servizio al tavolo con menù di tre portate.

SPECIALE CELIACI: si mettono a disposizione i prodotti base (pane, pasta e biscotti e dessert a cena). Non sono garantiti i prodotti per altre intolleranze. Resort approvato AIC. BIBERONERIA attrezzata e con i seguenti alimenti: brodo vegetale senza sale, passato di verdure, crema di riso, salsa di pomodoro senza sale, omogeneizzato fresco preparato dal nostro chef, latte intero o parzialmente scremato, frutta fresca formaggini, formaggio grattugiato, yogurt e due tipi di pastina per bambini. Presenza di personale per assistere le mamme durante le ore dei pasti. Culla gratuita, su richiesta al momento della prenotazione.

PUGLIA LOVES FAMILY: all'hotel è stato attribuito da parte della regione Puglia il marchio "Puglia loves family" che prevede alcuni servizi gratuiti per famiglie come fasciatoio, scalda biberon, riduttore sedile wc, cestino igienico per pannolini, seggiolone e vaschetta per bagnetto. Su richiesta al momento del check-in. Special weeks: "settimane dello sport" con scuola calcio e istruttori scelti tra giocatori professionisti dal 16/06 al 7/07 e scuola volley con istruttori professionisti dal 16/06 al 23/06. "Fitness week" la 28/07 al 4/08. "Settimana degli Artisti di strada" con artisti vari, friselle e panzerotti nella piazza del Villaggio dal 4/08 al 11/08. Attività e servizi inclusi : Reception 24h, Wi-Fi, Welcome drink, ristoranti, biberoneria, 3 bar di cui uno in spiaggia, animazione diurna e serale con spettacoli e giochi e cast artistico, attività in spiaggia e giochi in piscina, tornei sportivi e di carte, mini club e Junior club, piano bar 2 volte a settimana, 2 piscine esterne di cui 1 per adulti con 3 zone idromassaggio e 1 per bambini attrezzate con ombrelloni e lettini. Fitness room: sala fitness adiacente alla SPA, percorso ginnico in pineta. Campi sportivi (eccetto uso notturno): 2 campi da tennis, 1 campo da calcetto, 1 campo polivalente pallavolo e basket, 1 campo da street ball, ping-pong, tiro con l'arco in pineta dal 26/05 al 22/09, 2 campi da bocce. Disponibile padel a pagamento. Parcheggio privato recintato, ombreggiato e illuminato non custodito. Spiaggia attrezzata con 1 ombrellone e 2 lettini da prenotare in loco per mattina o pomeriggio sino ad esaurimento posti, con bar, servizi, docce, lettini e ombrelloni, canoe e centro velico con wind-surf e laser Pico e catamarano LH 10 Easy, navetta da/per la spiaggia. Servizi a pagamento: minibar in camera, Centro Velico in spiaggia con wind-surf, laser Pico e catamarano LH 10 Easy, centro congressi, utilizzo notturno campi sportivi; campo da padel. store: bazaar con edicola, tabacchi e articoli vari, SPA. Transfer ed escursioni: da prenotare in corner dedicato. Noleggio auto, bici e passeggini. Lavanderia; Ambulatorio medico: pediatra e medico generico su chiamata. Alcuni servizi potrebbero non essere disponibili durante la domenica. Nello Land: Una volta a settimana dolcezza e divertimento con il Luna Park e tanto zucchero filato per tutti gli ospiti della Nello Land. ANIMAZIONE con cast artistico e piano bar in zona piscina ogni sera. MINI-CLUB e JUNIOR CLUB ad orari prestabiliti insieme alla nostra simpaticissima mascotte Nello il Gabbianello. Spiaggia (26 maggio/22 settembre): di sabbia attrezzata con 1 ombrellone e 2 lettini da prenotare in loco previa disponibilità per mattina o pomeriggio sino ad esaurimento posti. Dista ca 900 mt, raggiungibile con 2 trenini che effettuano un servizio continuativo. A disposizione degli Ospiti diversamente abili servizio navetta attrezzato, ombrelloni adiacenti alla passerella che conduce alla battigia e possibilità di utilizzo del job sia in spiaggia che in piscina. Ombrelloni e lettini anche nell'ampio tappeto erboso adiacente il bar spiaggia. A disposizione canoe. Spiaggia libera a 500 mt. Centro Congressi dispone di 8 sale da 20 a 900 posti a platea, foyer e ampie aree interne ed esterne per esposizioni, cene di gala, aperitivi e coffee break. Il Centro Benessere SPA si estende su 700 mq e dispone di cinque cabine massaggi di cui una per massaggi di coppia, di una cabina per trattamenti estetici, di una parrucchiera, di una sala fitness attrezzata con tapis-roulant, cyclettes e pesi, di una zona acque con piscina riscaldata con idromassaggio ad ossigeno, getti d'acqua e cascata cervicale, percorso Kneipp, percorso vascolare, docce emozionali, sauna, bagno turco, doccia scozzese e zona relax con tisaneria. Nel Centro Benessere si effettuano massaggi rilassanti, estetici e trattamenti viso e corpo.

ANIMALI: non ammessi.

SOGGIORNI: da Domenica dalle ore 17 a Domenica entro le ore 10. Soggiorni minimo 7 notti dal 23 Giugno al 15 Settembre 2024.

QUOTE A PERSONA IN ALL INCLUSIVE (*)				RIDUZIONE LETTO AGGIUNTO		
PERIODI	NOTTI	COMFORT	SUITE	3° LETTO 3/13 ANNI	4°/5° LETTO 3/13 ANNI	3°/4°/5° LETTO DAI 13 ANNI
19/05 – 26/05 (*)	7	700	875	GRATIS	50%	25%
26/05 – 02/06	7	840	1.015	GRATIS	50%	25%
02/06 – 09/06	7	840	1.015	GRATIS	50%	25%
09/06 – 16/06	7	840	1.015	GRATIS	50%	25%
16/06 – 23/06	7	840	1.015	GRATIS	50%	25%
23/06 – 30/06	7	945	1.120	GRATIS	50%	25%
30/06 – 07/07	7	1.050	1.225	GRATIS	50%	25%
07/07 – 14/07	7	1.050	1.225	GRATIS	50%	25%
14/07 – 21/07	7	1.155	1.330	GRATIS	50%	25%
21/07 – 28/07	7	1.155	1.330	GRATIS	50%	25%
28/07 – 04/08	7	1.155	1.330	GRATIS	50%	25%
04/08 – 11/08	7	1.260	1.435	GRATIS	50%	25%
11/08 – 18/08	7	1.400	1.575	50%	50%	25%
18/08 – 25/08	7	1.330	1.505	50%	50%	25%
25/08 – 01/09	7	1.155	1.330	GRATIS	50%	25%
01/09 – 08/09	7	1.050	1.225	GRATIS	50%	25%
08/09 – 15/09	7	945	1.120	GRATIS	50%	25%
15/09 – 22/09	7	840	1.015	GRATIS	50%	25%
22/09 – 29/09 (*)	7	700	875	GRATIS	50%	25%

(*) FINO AL 26/05 E DAL 22/09 IL TRATTAMENTO PREVISTO SARA' DI FULL BOARD CON LIGHT LUNCH (VEDI DESCRIZIONE SERVIZI)

SUPER PRENOTA PRIMA: SCONTO DEL 10% SUL SOGGIORNO PER PRENOTAZIONI CONFERMATE ENTRO IL 31/03/2024 (ESCLUSI PONTI E FESTIVITÀ);

PRENOTA PRIMA: SCONTO DEL 5% PER PRENOTAZIONI CONFERMATE ENTRO IL 30/04/2024 (ESCLUSI PONTI E FESTIVITÀ).

PONTI E FESTIVITÀ AVRANNO TARIFFE, TRATTAMENTO E SCONTI DEDICATI PUBBLICATI SUL SITO WEB.

INFANT 0/3 ANNI: gratis con culla gratuita da segnalare alla prenotazione;
SUPPLEMENTO SINGOLA: + 35% in tutti i periodi;
RIDUZIONE MEZZA PENSIONE: fino al 26/05 e dal 22/09 euro 15 a persona al giorno;
PRANZO EXTRA: adulti euro 25, bambini 3/13 anni euro 18, in tutti i periodi da pagare in loco;
SPECIALE 1 ADULTO + 1 INFANT 0/3 ANNI: pagano 1 quota intera + un supplemento singola;
SPECIALE 1 ADULTO + 1 BAMBINO 3/13 ANNI: pagano 1 quota intera e una scontata del 25% in tutti i periodi, in caso di 1 adulto + 2 bambini saranno richieste minimo 2 quote e il 3° letto scontato come da tabella;
SPECIALE OVER 75 E SPOSI: sconto 10% in tutti i periodi.
PIANO FAMIGLIA: 2+2= 3 quote (bambini max 13 anni) dall'11 al 25 agosto.
PERCORSO BENESSERE: euro 25 a persona, 60 minuti - fino ad esaurimento disponibilità, vietato ai minorenni. Comprende: palestra, piscina riscaldata con idromassaggio, sauna, bagno turco, docce emozionali, percorso kneipp, percorso vascolare, zona relax con tisaneria;
SUPPLEMENTO SOGGIORNI BREVI: su richiesta dal 26/05 al 22/09 (per persona al giorno): 1 notte euro 20, 2/3 notti euro 10 (ponti e festività avranno tariffe dedicate che saranno pubblicate in offerta sul sito web);
TASSA DI SOGGIORNO: obbligatoria da pagare all'arrivo in hotel

L'età dei bambini si intende sempre non compiuta.

All'arrivo è obbligatorio presentare documenti attestanti la data di nascita dei bambini e dei neonati. In mancanza si perderà il diritto alla riduzione. Le età si intendono per anni non compiuti al momento dell'arrivo in hotel. L'ospite è tenuto a prendere visione del trattamento e dei servizi disponibili nel periodo scelto per la propria vacanza.

SANTA SABINA *Resort *****

LOCALITÀ: *Torre Guaceto/Ostuni*

VAI ALLA **PAGINA STRUTTURA** CLICCA QUI

VAI ALLA **PAGINA DEL SITO** CLICCA QUI

POSIZIONE: direttamente sul mare, a circa 8 km. da Ostuni, circa 20 km. da Brindisi e a 100 km. da Bari.
COME ARRIVARE: in aereo, Aeroporto di Brindisi a 18 km, Aeroporto di Bari a 95 km, Aeroporto di Grottaglie a 65 km. In treno, stazione FS di Carovigno (Brindisi) a 8 km, stazione FS di Brindisi a 25 km, stazione FS di Bari a 85 km. In auto, Autostrada Adriatica (A 14) uscita Bari Nord - SS 16 direzione Brindisi – Uscita Pantanagianni/ Morgicchio e seguire indicazioni per il Resort (km 1,7).

DESCRIZIONE E SERVIZI: armoniosamente inserito in un'area verde di 90.000 mq., si compone di un grazioso corpo centrale a 2 piani che si sviluppa lungo la piscina olimpionica e 3 blocchi laterali dove si trovano le camere standard. Percorrendo l'area piscina, lungo un vialetto che porta al mare, si incontrano la maggior parte delle nuovissime villette doppio vano e l'area sportiva. Camere Standard: 160, in stile mediterraneo, dispongono di servizi con asciugacapelli, telefono, aria condizionata, minifrigo, televisore, patio se al piano terra, terrazzino se al primo piano, bagno con box doccia rinnovato e ampliato in tutte le camere. Possono essere doppie/matrimoniali (dotate solo di porta-finestra), triple o quadruple (queste ultime tutte con letto a castello, letti bassi su richiesta e previa disponibilità), camere quintuple su richiesta e previa disponibilità (camere quadruple adattate a quintuple); non disponibili camere comunicanti; possibilità di sistemazione in camere lato piscina (con supplemento in loco). Le segnalazioni circa l'assegnazione della camera non sono garantite e dipendono dalla disponibilità dell'albergo; cambio camera a pagamento € 25,00 a camera. Villette ecosostenibili di due tipologie: camere familiari doppio vano di 30mq, piano terra. Dotate di mini-frigo, aria condizionata e zanzariere, due camere da letto, una matrimoniale e una doppia o tripla (terzo letto a ponte), un bagno finestrato con ampio box doccia e asciugacapelli; spazioso patio esterno attrezzato. Ogni camera da letto è dotata di porta finestra indipendente e tv a schermo piatto. Minimo 3 occupanti, massimo 5; per 3 occupanti minimo 2.5 quote paganti; per 3 adulti e 3 adulti e un infant 0/3 e 3 adulti ed 1 bambino 3-13 e 1 infant 0/3 anni 3 quote paganti. Camere unico vano con letto matrimoniale e letto singolo, bagno finestrato con ampia doccia, ampio patio esterno attrezzato con divanetto, tavolino e 2 poltroncine, tv a schermo piatto, mini-frigo, aria condizionata, nuova costruzione ecosostenibile a piano terra. Occupazione massima 3 persone, da considerarsi listino delle villette ma con riduzioni standard.

RISTORAZIONE: ristorante con prima colazione, pranzo e cena a buffet con tavoli assegnati, acqua, vino e bevande alla spina (cola, aranciata, gassosa e birra) inclusi ai pasti. Celiaci ed intolleranze/ allergie alimentari: non possiamo assicurare l'assenza di contaminazione non avendo una cucina separata; far riferimento sempre al maitre in sala durante i pasti; possibilità di pasti confezionati con microonde dedicato.

MONDOTONDO CLUB: obbligatoria da pagare in loco, a notte dai 3 anni compiuti in poi che include: bevande alla spina (cola, aranciata, gassosa e birra a pranzo e cena e presso i bar anche tè ad orari prestabiliti); animazione diurna, mini club (3/6 anni), junior club (7/12 anni), young club (13/17 anni) con attività, laboratori e giorni in base all'età; animazione serale con baby dance, piano bar, spettacoli in anfiteatro, serate a tema durante la settimana e tanto divertimento; servizio spiaggia con un ombrellone e due lettini per camera dalla seconda fila in poi; utilizzo piscina olimpionica per adulti e piscina separata per bambini (cuffia obbligatoria) allestita con sdraio ad esaurimento; nei week end di giugno piscina olimpionica non disponibile per tornei di nuoto; utilizzo diurno area sportiva, 1 campo da calcio a 5, 1 campo polivalente tennis/basket, ping pong, campo da green volley; (illuminazione notturna a pagamento ove possibile); parcheggio esterno custodito con addetto al posteggio nei giorni di maggior afflusso. Contributo green, Mondotondo villaggi e vacanze prosegue il percorso eco-sostenibile. Dopo le navette elettriche, i prodotti a chilometro zero, i sistemi di condizionamento e acqua calda a risparmio energetico, la cura ed il rispetto delle oasi naturali in cui le strutture sono immerse, vuole affrontare l'aspetto più difficile che è l'eliminazione dell'utilizzo della plastica usa e getta. Mondotondo abbraccia una filosofia "green" per poter ridurre in modo significativo l'impatto ambientale senza dover rinunciare ad offrire uno standard elevato di prodotti e servizi con una serie di accorgimenti che noterete durante il vostro soggiorno. E' un percorso lungo e complesso con un impegno economico rilevante; non possiamo condurre questa battaglia da soli. Una quota della Mondotondo Club andrà a finanziare la campagna contro la plastica che sta soffocando il nostro pianeta e non solo, insieme possiamo fare qualcosa di concreto per salvare la nostra "casa" ed il futuro dei nostri figli. Turlino Card: obbligatoria per gli infant 0/3 anni non compiuti, comprende la culla e l'accesso alla biberoneria. Nella biberoneria troverete: sterilizzatore, frullatore, fasciatoio, forno a micro-onde, scalda biberon, cucina a gas, frigorifero, tovagliato, tavoli, sedie, lavabo, seggioloni. Negli orari dei pasti principali a disposizione delle mamme un'assistente per la preparazione delle pappe, saranno serviti brodi vegetali e di carne, passato di verdure, pastine, fettine di carne, hamburger, pesce, affettati, latticini, latte, omogeneizzati e frutta fresca. Non compresi nel forfait, latte fresco e latte per la prima infanzia sia liquido che in polvere. Noleggio passeggini previa disponibilità al ricevimento.

SPIAGGIA: dista circa 200 mt dal corpo centrale, di sabbia granulosa, si trova in una insenatura di mare trasparente dai colori cristallini dal fondo parzialmente roccioso, tipico di questo tratto di costa che si presenta frastagliato con piccole cale di sabbia, per l'accesso al mare è consigliato l'uso delle scarpette. Un ombrellone e due lettini per camera sono inclusi a partire dalla seconda fila. Possibilità di prenotare ombrellone VIP con supplemento (vedi dettaglio di seguito). Spiaggia dotata di bar e servizi igienici.

ALTRI SERVIZI: Wi-Fi gratuito nelle aree comuni e nelle camere; centro benessere (a pagamento); bazar (a pagamento); servizio escursioni (a pagamento). Tassa di soggiorno: pari ad € 1,50 a persona a notte dai 13 anni compiuti in poi, per soggiorni dal 01/05 al 30/10/2024 per un massimo di 7 pernottamenti consecutivi; i Comuni Italiani hanno la facoltà di applicare la tassa di soggiorno e di modificarne periodo di applicabilità ed importo. Detta tassa non è prevista nelle quote riportate in tabella e dovrà essere pagata dal cliente direttamente in hotel. NB. "Tutte le attività di intrattenimento sono garantite dal 02 giugno al 08 settembre 2024; negli altri periodi alcune di esse potrebbero non essere attive. Tutte le attività ed i servizi offerti potrebbero subire delle variazioni anche nel corso della stagione per adeguamento ad eventuali disposizioni legislative imposte da enti locali e non, in merito ad epidemie o altre situazioni simili volte a tutelare un interesse superiore e/o di carattere nazionale ed internazionale".

ANIMALI: ammessi di piccola taglia (max 10 kg) con un supplemento da pagare in loco, è vietato l'accesso nei luoghi comuni, (piscina, ristorante e teatro).

SOGGIORNI: minimo 7 notti da domenica ore 16:00 a domenica ore 10:00, inizio con la cena del giorno di arrivo e termine con il pranzo del giorno di partenza. Non sono ammessi arrivi anticipati al pranzo, eventuale pranzo del giorno di arrivo € 25,00 per adulto, € 15,00 per bambini 3/13 anni; non è consentito l'accesso in struttura prima delle ore 11:00 per far defluire le partenze. Sarà necessario fornire all'arrivo un documento di identità che certifichi i dati anagrafici di tutti gli Ospiti, bambini inclusi.

QUOTE A PERSONA IN PENSIONE COMPLETA - BEVANDE INCLUSE				RIDUZIONI LETTO AGGIUNTO		
PERIODI	NOTTI	CAMERE STANDARD	VILLETTE (*)	3° LETTO 3/14 ANNI	4°/5° LETTO 3/14 ANNI	3°/4°/5° LETTO DAI 14 ANNI
02/06 – 09/06	7	581	714	GRATIS	50%	30%
09/06 – 16/06	7	630	763	GRATIS	50%	30%
16/06 – 23/06	7	707	840	GRATIS	50%	30%
23/06 – 30/06	7	812	945	GRATIS	50%	30%
30/06 – 07/07	7	910	1.043	GRATIS	50%	30%
07/07 – 14/07	7	910	1.043	GRATIS	50%	30%
14/07 – 21/07	7	959	1.092	GRATIS	50%	30%
21/07 – 28/07	7	959	1.092	GRATIS	50%	30%
28/07 – 04/08	7	959	1.092	GRATIS	50%	30%
04/08 – 11/08	7	1.183	1.316	GRATIS	50%	30%
11/08 – 18/08	7	1.295	1.428	50%	50%	30%
18/08 – 25/08	7	1.183	1.316	70%	50%	30%
25/08 – 01/09	7	910	1.043	GRATIS	50%	30%
01/09 – 08/09	7	735	868	GRATIS	50%	30%
08/09 – 15/09	7	630	763	GRATIS	50%	30%
15/09 – 22/09	7	630	763	GRATIS	50%	30%

(*) SISTEMAZIONE IN VILLETTE DOPPIO VANO OCCUPAZIONE MINIMA 3 OCCUPANTI, MASSIMO 5 OCCUPANTI (MIN. 2,5 QUOTE PAGANTI, IN CASO DI 3 ADULTI E 3 ADULTI+1 CHD 3/14 ANNI 3 QUOTE INTERE PAGANTI). IN VILLETTE UNICO VANO, DA CONSIDERARSI IL LISTINO DELLE VILLETTE MA CON RIDUZIONI STANDARD.

PRENOTA PRIMA: PER PRENOTAZIONI CONFERMATE ENTRO IL 30/04/2024 SCONTO 10% PRENOTA PRIMA OTA VIAGGI: PER TUTTE LE PRENOTAZIONI CONFERMATE ENTRO IL 31/03/2024

"TESSERA MONDOTONDO CLUB "EURO 6 (ANZICHE' EURO 12) A PERSONA AL GIORNO, DA PAGARE IN LOCO

TURLINO CARD 0/3 ANNI: obbligatoria da pagare in loco euro 70 a settimana include la culla e utilizzo della biberoneria;
SUPPLEMENTO SINGOLA: euro 20 al giorno;
RIDUZIONE MEZZA PENSIONE: euro 5 al giorno a persona;
ANIMALI: ammessi di piccola taglia (max 10 kg). euro 10 al giorno da pagare in loco (escluso luoghi comuni);
SUPPLEMENTO CAMERA LATO PISCINA: euro 70 a settimana a camera da pagare in loco;
SUPPLEMENTO PRIMA FILA: (1 ombrellone + 2 lettini) prima fila euro 105 a settimana, a camera. Da pagare in loco previa disponibilità;
SUPPLEMENTO OMBRELLONE VIP: euro 140 a settimana a camera dalla 2° fila in poi, euro 175 a settimana a camera 1° fila (ombrellone + 2 lettini king size, spazio piu' ampio per ogni postazione, cassaforte);

TESSERA "MONDOTONDO CLUB": obbligatoria da pagare in loco euro 12 al giorno/ a persona, dai 3 anni in poi;
SPECIALE SINGLE: 1 adulto+1 infant 0/3 anni pagano 1 quota intera ed un supplemento singola; 1 adulto+1 chd 3/14 anni pagano 1 quota intera e una al 50%; 1 adulto+2 bambini 3/14 anni pagano 1 quota intera e una con riduzione al 20%.

TASSA DI SOGGIORNO: i Comuni Italiani hanno la facoltà di applicare la tassa di soggiorno. Detta tassa non è prevista nelle quote riportate in tabella. Se applicata, dovrà eventualmente essere pagata dal cliente direttamente in hotel.

L'età dei bambini si intende sempre non compiuta.

PIETRA BLU *Resort & SPA* **** Sup.

LOCALITÀ: *Polignano a Mare*

VAI ALLA **PAGINA STRUTTURA** CLICCA QUI

VAI ALLA **PAGINA DEL SITO** CLICCA QUI

POSIZIONE: Il Pietrablu Resort & SPA sorge direttamente sul mare, lungo l'incantevole costa di Polignano a Mare. Immerso nel verde di una vegetazione tipicamente mediterranea, tra prati, ulivi e piccoli trulli, l'esclusivo Hotel si affaccia su un'ampia baia di acqua cristallina dove la scogliera a pelo d'acqua digrada lentamente creando suggestive piscine naturali. E' il luogo ideale per una vacanza all'insegna dell'eleganza e del relax circondati dai profumi del rosmarino della macchia mediterranea e coccolati da una cucina sapiente e ricercate che riunisce i piatti della tradizione alle influenze esotiche. L'Hotel dista pochissimi chilometri da famose località turistiche quali Alberobello con i suoi trulli patrimonio dell'Unesco, la città bianca di Ostuni, Castellana Grotte, Conversano, Fasano e Bari con il suo caratteristico centro storico.

COME ARRIVARE: in aereo: aeroporto di Brindisi Papola Casale km 80; aeroporto di Bari Palese km 46; in treno: stazione FFSS di Bari km 35, stazione FFSS di Taranto km 71, stazione FFSS di Polignano a Mare km 2; in auto: autostrada adriatica A 14- uscita Bari Nord – tangenziale direzione Brindisi – uscita Polignano a Mare/San Giovanni.

DESCRIZIONE E SERVIZI: Sistemazione: 191 ampie camere e suite, dotate di ogni comfort, aria condizionata, telefono, TV, cassetta di sicurezza, frigobar (attrezzato su richiesta). Disponibili camere

DOPPIE COMFORT (2 posti letto) con piccolo patio; **SUITE (2/4 posti letto)** composte da un salottino con divano letto singolo o matrimoniale, camera da letto, balcone/patio e servizio; **SUITE DELUXE (3/4 posti letto)**, come le suite, ma con doppi servizi; **SUITE DELUXE VISTA MARE**, camere suite deluxe con doppio servizio e balcone con vista mare frontale. Sono disponibili camere (2/3 posti letto) attrezzate per diversamente abili.

PACCHETTO GOLD: con supplemento da applicare sulla tariffa della camera, include: tavolo assegnato presso il ristorante, prosecco e accappatoio in camera, 1 percorso benessere di coppia, prenotazione garantita presso il Lido dell'hotel in area VIP, parcheggio riservato.

B&B COMPRENDE: servizio di facchinaggio, welcome drink, wi-fi, reception h24, ricca colazione a buffet presso il ristorante "Blu sul Mare" con terrazza esterna, bollitore e set tisane in camera, fitness, solarium, utilizzo della piscina e della Jacuzzi vista mare, spiaggia privata interna all'hotel con ombrelloni e lettini, piano bar tutte le sere, parco giochi, campi sportivi diurni, parcheggio privato recintato ed ombreggiato, 1 percorso benessere incluso per soggiorni superiori alle 4 notti. Dal 26/05 al 22/09 lido privato fronte hotel di sabbia e roccia attrezzato con ombrelloni e lettini e area VIP.

HB (mezza pensione con supplemento) comprende: tutti i servizi in B&B più cena a buffet con acqua inclusa. Dal 26/05 al 22/09 serate gastronomiche a tema con piatti sapientemente preparati dal nostro chef: il lunedì angolo brasiliano, martedì serata con corner spagnolo e "Paella Valenciana", mercoledì serata tipica con angolo del Casaro, giovedì braceria sotto le stelle, venerdì sushi corner, sabato Gala Dinner con angolo crudo mare, domenica serata con angolo orientale. **Risto Baby** in sala ristorante per i più piccini.

RISTORANTE À LA CARTE IL PUGLIESE (dal 1° Giugno al 30 Settembre): in una suggestiva cornice si potranno gustare per cena i piatti tipici della tradizione più autentica preparati con prodotti a km. 0 e con verdure ed ortaggi raccolti dal nostro orto. Carta Snack: disponibile per pranzo con servizio presso il bar "12 Nodi" con rooftop vista mare e in piscina. A discrezione della direzione la carta snack potrà essere sostituita dal servizio in sala ristorante. Speciale celiaci: si mettono a disposizione i prodotti base (pane, pasta biscotti cornetti e brioche a colazione e dessert su richiesta). Non sono garantiti i prodotti per altre intolleranze.

PIC NIC EXPERIENCE: su prenotazione sino ad esaurimento posti, comprende: un cestino pic nic con bottiglia di vino locale, acqua, spremuta o estratto di frutta fresca di stagione, prodotti 100% Made in Puglia e degustazione di formaggi e marmellatine da gustare su morbidi cuscinoni sotto gli alberi vista mare in un'atmosfera romantica a stretto contatto con la natura.

BIBERONERIA ATTREZZATA E CON I SEGUENTI ALIMENTI: brodo vegetale senza sale, passato di verdure, crema di riso, salsa di pomodoro senza sale, latte intero o parzialmente scremato, formaggini, formaggio grattugiato, yogurt e due tipi di pastina per bambini. Ogni giorno differenti proposte dello chef per i bambini. presenza di personale per assistere le mamme durante le ore dei pasti.

SPA: l'elegante centro benessere si estende su 700 mq ed è completo di jacuzzi, biosauna, doccia scozzese, bagno turco, docce emozionali, 3 distinte zone relax con aroma e cromo terapia, numerose cabine per trattamenti di estetica, massaggi, solarium ed esafacciale. È possibile prenotare la Spa in esclusiva per la coppia con prosecco e frutta.

PISCINA: 1 piscina attrezzate con ombrelloni e lettini, una ideale per il relax, affacciata sul mare. Jacuzzi in zona piscina relax, vista mare. **Spiaggia** (dal 26/05 al 22/09): spiaggetta interna di sabbia disponibile sempre e lido di sabbia e scogli piatti, ubicati di fronte alla piscina relax e al bar 12 nodi, attrezzati con ombrelloni e lettini, comode passerelle per fare il bagno sulla scogliera bassa. Disponibili canoe. **Campi sportivi** (eccetto uso notturno): campo polivalente volley/basket, campo da tennis, campo da calcio a 5 in erbetta sintetica, campo da beach volley, campo da beach soccer, campo da green tennis su campo di erbetta naturale, 2 campi da bocce. Fitness room. Parcheggio privato recintato, ombreggiato e illuminato.

SERVIZI NON INCLUSI: Spa, Minibar in camera. Centro congressi (dispone di 3 sale da 30 a 100 posti a platea, ampi spazi interni ed esterni dove organizzare attività dedicate ed esperienze uniche). Campi sportivi utilizzo notturno. Tassa di soggiorno da pagare in loco. Store. Transfer ed escursioni: da prenotare in corner dedicato. Noleggio auto, bici e passeggini.

BICICLETTE: Bike room per le riparazioni di bici, possibilità di lavare bici, noleggio bici professionali. Ricarica per auto elettriche. Lavanderia. Ambulatorio medico: pediatra e medico generico su chiamata. Navetta da/per Polignano (a pagamento) sino alle Ore 24.00 (servizio soggetto a prenotazione e disponibilità, corse sospese la domenica).

ANIMALI: non ammessi.

SOGGIORNI: Minino 5 notti dal 11/08 al 18/08. Le camere vengono consegnate a partire dalle ore 16.00 del giorno di arrivo e devono essere rilasciate entro le ore 11.00 del giorno di partenza
zo, eventuale pranzo del giorno di arrivo € 25,00 per adulto, € 15,00 per bambini 3/13 anni; non è consentito l'accesso in struttura prima delle ore 11:00 per far defluire le partenze. Sarà necessario fornire all'arrivo un documento di identità che certifichi i dati anagrafici di tutti gli Ospiti, bambini inclusi.

QUOTE A PERSONA IN MEZZA PENSIONE (ACQUA INCLUSA)					RIDUZIONI LETTO AGGIUNTO		
PERIODI	NOTTI	COMFORT (2 pax)	SUITE (2/4 pax)	SUITE DELUXE (3/4 pax con doppi servizi)	3° LETTO 3/13 ANNI	4° LETTO 3/13 ANNI	3°/4° LETTO DAI 13 ANNI
12/04 – 26/05	1	110	130	145	50%	50%	25%
26/05 – 02/06	1 min 2	125	145	160	50%	50%	25%
02/06 – 09/06	1 min 2	125	145	160	50%	50%	25%
09/06 – 16/06	1 min 2	125	145	160	50%	50%	25%
16/06 – 23/06	1 min 2	125	145	160	50%	50%	25%
23/06 – 30/06	1 min 2	125	145	160	50%	50%	25%
30/06 – 07/07	1 min 2	155	175	190	50%	50%	25%
07/07 – 14/07	1 min 2	155	175	190	50%	50%	25%
14/07 – 21/07	1 min 2	155	175	190	50%	50%	25%
21/07 – 28/07	1 min 2	155	175	190	50%	50%	25%
28/07 – 04/08	1 min 2	205	225	240	50%	50%	25%
04/08 – 11/08	1 min 2	205	225	240	50%	50%	25%
11/08 – 18/08	1 min 5	205	225	240	50%	50%	25%
18/08 – 25/08	1 min 2	205	225	240	50%	50%	25%
25/08 – 01/09	1 min 2	155	175	190	50%	50%	25%
01/09 – 08/09	1 min 2	155	175	190	50%	50%	25%
08/09 – 15/09	1 min 2	155	175	190	50%	50%	25%
15/09 – 22/09	1 min 2	155	175	190	50%	50%	25%
22/09 – 29/09	1	110	130	145	50%	50%	25%

SUPER PRENOTA PRIMA: 10% DI SCONTO SUL SOGGIORNO PER PRENOTAZIONI CONFERMATE ENTRO IL 31/03 (ESCLUSI PONTI E FESTIVITÀ);

PRENOTA PRIMA: 5% DI SCONTO SUL SOGGIORNO PER PRENOTAZIONI CONFERMATE ENTRO IL 30/04 (ESCLUSI PONTI E FESTIVITÀ).

INFANT 0/3 ANNI: gratis; culla: gratuita (da segnalare e richiedere alla prenotazione);
SUPPLEMENTO DOPPIA USO SINGOLA: + 35%;
RIDUZIONE B&B : euro 25 per persona al giorno (dai 3 anni);
SUITE DELUXE VISTA MARE: supplemento di euro 40 a camera sulla tariffa della suite deluxe, doppio ambiente (ingresso/soggiorno con divano letto e camera matrimoniale) e doppio servizio, balcone fronte mare, da 3 a 4 posti letto.
SPECIALE 1 ADULTO + 1 INFANT 0/3 ANNI: pagano 1 quota intera + 1 supplemento singola;
SPECIALE 1 ADULTO + 1 BAMBINO 3/13 ANNI: pagano 1 quota intera e una scontata del 25%. In presenza di 1 adulto + 2 bambini saranno richieste minimo 2 quote, il terzo letto sarà scontato come da tabella;
PACCHETTO GOLD: euro 25,00 per persona al giorno, da applicare sulla tariffa della camera.
Pic nic experience (su prenotazione, ad esaurimento posti); euro 30 a persona (da richiedere e regolare in loco).
SPOSI E OVER 75: sconto 10% in tutti i periodi;
SERVIZIO IN CAMERA: euro 5 a servizio;
NAVETTA DA/PER POLIGNANO (SINO ALLE ORE 24.00): euro 10 a/r a persona, sospesa la domenica (su richiesta, se disponibile);
ANIMALI: non ammessi
TASSA DI SOGGIORNO: i Comuni Italiani hanno la facoltà di applicare la tassa di soggiorno. Detta tassa non è prevista nelle quote riportate in tabella. Se applicata, dovrà eventualmente essere pagata dal cliente direttamente in hotel.

All'arrivo è obbligatorio presentare documenti attestanti la data di nascita dei bambini e dei neonati. In mancanza si perderà il diritto alla riduzione. Vale l'età compiuta al momento della prenotazione. L'ospite è tenuto a prendere visione del trattamento e dei servizi disponibili nel periodo scelto per la propria vacanza.

L'età dei bambini si intende sempre non compiuta.

PORTO GIARDINO ****

LOCALITÀ: *Capitolo/Monopoli*

VAI ALLA **PAGINA STRUTTURA** CLICCA QUI

VAI ALLA **PAGINA DEL SITO** CLICCA QUI

POSIZIONE: Porto Giardino si affaccia sulla bellissima costa di Monopoli, a poche decine di metri da una splendida caletta sabbiosa in località Capitolo. Immerso in una pineta di 20 ettari, è composto da palazzine a schiera, la maggior parte a piano terra e da un corpo centrale dove sono ubicati molti dei servizi. Tre piscine, tre ristoranti di cui due a tema, tre bar, numerosi campi sportivi, una coloratissima Nello Land e un'animazione con cast artistico ne fanno, grazie alla formula All Inclusive, il luogo ideale per una vacanza per tutta la famiglia. Nei dintorni alcuni tratti di costa di straordinaria bellezza e tantissime calette dal mare azzurro e cristallino. Situato in prossimità della famosa riviera dei trulli, Porto Giardino dista pochissimi chilometri dal centro di Monopoli e da famose località turistiche quali Polignano a mare, Savelletri, Fasano, le Grotte di Castellana, Alberobello con i suoi trulli patrimonio dell'Unesco, la città bianca di Ostuni, Martina Franca e Bari con il suo caratteristico centro storico.

COME ARRIVARE: in auto per chi viene da Nord: Autostrada Adriatica BO-BA con uscita al casello Bari Nord e proseguimento per 50 km S.S. 16 BR-LE, svincolo per Capitolo tra Monopoli e Fasano; per chi viene da Sud: S.S. 106 Jonica per Taranto proseguimento per Martina Franca, Locorotondo, Fasano Capitolo; in treno: Stazione ferroviaria di Monopoli a circa 6 km; in aereo: Aeroporto di Bari a 50 km circa.

DESCRIZIONE: Camere Family Room: arredate con tutti i comfort, con accesso indipendente (2/4 posti letto), doppio ambiente con patio o balcone, soggiorno con divano letto doppio e camera con letto matrimoniale. Le camere Comfort con accesso dalla hall nel corpo centrale (2/4 posti letto), sono composte da un unico ambiente e non hanno il patio o balcone. Trullo A Tre Coni con supplemento: sistemazione in trullo indipendente composto da 3 coni, con soggiorno camera da letto e servizio, prima fornitura di minibar, 2 accappatoi, riassetto 2 volte al giorno, cesto di frutta e prosecco all'arrivo, prenotazione garantita presso il Pugliese e La Pizzeria.

ALL INCLUSIVE COMPRENDE (26 MAGGIO/22 SETTEMBRE): Wi-Fi, welcome drink, pensione completa a buffet con serate a tema e bevande incluse (acqua, vino, birra e soft drinks in dispenser durante i pasti) con una serata tipica pugliese a settimana nei due ristoranti centrali, Nettuno e Ippocampo e terrazza Ippocampo vista mare dove si può gustare una cucina mediterranea con prodotti a km 0. Ristoranti su prenotazione in loco previa disponibilità: "Il Pugliese" in zona piscine aperto solo per cena, ristorante tipico con piatti della tradizione, ma anche gustosi piatti vegetariani. "La Pizzeria" con deliziosa pizza cotta in forno a legna. Light breakfast presso il bar Piscine (09.30/11.00). Open Bar: consumo illimitato di bevande analcoliche alla spina, birra alla spina, alcolici e superalcolici nazionali di nostra selezione, caffetteria, snack dolci e salati, aperitivi dello chef ad orari prestabiliti, hamburger, focaccia barese nel pomeriggio, tea time con piccola pasticceria secca, cena tipica pugliese, sorpresa gastronomica notturna tre volte a settimana, spumante italiano per tutti la sera dell'arrivederci, biberoneria con prodotti freschi, passaggi di frutta, piano bar, discoteca due volte a settimana (consumazioni a pagamento), Mini club e Junior club dal 30 giugno al 1 settembre, mini club ad orario continuato dalle 09:30 alle 18:00 con attività ludiche, cinema, pranzo con menu dedicato e dalle 19:30 alle 22:00 cena con menu dedicato e baby dance con zucchero filato o pop-corn, Nello Land coloratissimo parco giochi, Borgo dei mestieri e dei sapori: ogni giovedì pomeriggio esposizione e vendita di prodotti e artigianato tipico locale, cesti tipici pugliesi, degustazione di dolci, verdure sott'olio, formaggi e friselline, orecchiette e altri tipi di pasta tipica pugliese, esibizione di un gruppo folk con musicisti e danzatori di pizzica con possibilità di imparare i passi base del ballo, per concludere cena tipica pugliese con buffet di piatti tipici, animazione diurna e serale, piano bar (per tutto il periodo di apertura), discoteca due volte a settimana (consumazioni a pagamento) campi sportivi diurni, utilizzo delle 3 piscine con ombrelloni e lettini di cui una vista mare e una per bambini, 1 percorso benessere (*) a settimana (su prenotazione previa disponibilità), spiaggia a ca 50 mt dall'ingresso dell'hotel da prenotare in ricevimento per mattina o pomeriggio sino ad esaurimento posti; parcheggio interno non custodito.

ALL INCLUSIVE NON COMPRENDE: acqua minerale, birra, vino, soft drinks, liquori, alcolici e superalcolici di marche italiane ed estere servite in bottiglia o lattina, gelati e altri prodotti confezionati.
FBB SPECIAL (pensione completa) e HBB (mezza pensione): dal 25 marzo al 26 maggio e dal 22 settembre al 3 novembre si può prenotare in mezza pensione (colazione e cena a buffet con bevande incluse ai pasti) o pensione completa (colazione e cena a buffet, light lunch con carta snack presso il bar dalle 11.30 alle 15.30 con bevande incluse ai pasti che, a discrezione della direzione potrebbe essere sostituito dal servizio buffet in sala ristorante), cena tipica 1 volta alla settimana, welcome drink, biberoneria, piscine, Wi-Fi, reception 24h, campi sportivi diurni, fitness all'aperto, piano bar 2 volte alla settimana, parcheggio privato interno non custodito, utilizzo delle 3 piscine, parco giochi Nello Land. Spiaggia libera a 50 mt. dall'Hotel.

RISTORANTE "IL PUGLIESE" E "LA PIZZERIA": entrambi inclusi nella quota di soggiorno, su prenotazione sino ad esaurimento disponibilità. Nei periodi di bassa stagione fino al 26 maggio e dal 22 settembre, a discrezione della Direzione, il servizio a buffet potrebbe essere sostituito dal servizio al tavolo con menu di tre portate. Alcuni servizi potrebbero non essere disponibili durante la domenica. Special weeks: Boy-scout Week dal 23 al 30 giugno con tantissime attività nella pineta di due ettari del villaggio; Scuola Tennis dal 30 giugno al 7 luglio con istruttori professionisti; Tribu degli Indiani dal 28 luglio al 4 agosto con divertentissimi giochi e attività a tema per bambini e ragazzi; Fitness week dal 4 al 11 agosto con istruttori professionisti.
SPECIALE CELIACI: si mettono a disposizione i prodotti base (pane, pasta, biscotti e dessert a cena). Non sono garantiti prodotti per altre intolleranze. Biberoneria: annessa alla sala ristorante Nettuno con alimenti selezionati (brodo vegetale senza sale, passato di verdure, passato di legumi, crema di riso, salsa di pomodoro senza sale, latte intero o parzialmente scremato, formaggini, formaggio grattugiato, yogurt, due tipi di pastina secca) e presenza di personale per assistere le mamme durante le ore dei pasti. Nello Land: coloratissimo parco giochi dedicato ai bambini con teatrino, arena per spettacoli, proiezioni e zucchero filato o pop-corn una volta a settimana. Campi sportivi (eccetto uso notturno): campo polivalente tennis/volley/basket, 2 campi da tennis, 1 campo da calcetto, bocce, tiro con l'arco, minigolf, beach volley. Parcheggio privato all'interno dell'hotel non custodito.

SPIAGGIA: inclusa a ca 50 mt dall'ingresso dell'Hotel, da prenotare presso il ricevimento per mattina o pomeriggio sino ad esaurimento posti (1 ombrellone e 2 lettini a camera). Lido sabbioso convenzionato in località Capitolo distante ca 2 km, su prenotazione presso il ricevimento dell'Hotel (1 ombrellone e 2 lettini per camera, da pagare presso il lido). Servizi a pagamento: Spa: l'elegante e nuovissima spa è fornita di vasca idromassaggio con cascate cervicali, sauna finlandese, doccia scozzese, bagno turco, percorso cromo emozionale, zona relax con tisaneria, disponibili massaggi e trattamenti. Minibar in camera. Campi sportivi utilizzo notturno. **Tassa di soggiorno da pagare in loco all'arrivo.** Store, parrucchiere, transfer ed escursioni: da prenotare in ricevimento. Noleggio auto e bici non professionali. Lavanderia, ambulatorio medico: medico generico su chiamata. Centro congressi: il grande "centro congressi Albatros" all'interno della struttura dispone di sette sale, che possono ospitare sino a 1200 persone a platea e ampi spazi all'interno e all'esterno. Navetta da/per Monopoli interna all'Hotel.

ANIMALI: non ammessi.

SOGGIORNI: da Domenica dalle ore 17 a Domenica entro le ore 10. Soggiorni minimo 7 notti dal 30/06 al 8/09, periodi inferiori su richiesta con supplemento. Nei restanti periodi soggiorni minimo 2 notti

QUOTE A PERSONA IN ALL INCLUSIVE				RIDUZIONI LETTO AGGIUNTO			
PERIODI	NOTTI	LISTINO COMFORT	LISTINO FAMILY ROOM	RIDUZIONE 3° LETTO 3/13 ANNI	RIDUZIONE 4°/5° LETTO 3/13 ANNI	RIDUZIONE 3°/4°/5° LETTO DAI 13 ANNI	
26/05 – 02/06	7	805	875	85%	50%	25%	**SPECIALE PRENOTA PRIMA (NON CUMULABILI TRA LORO):**
02/06 – 09/06	7	805	875	85%	50%	25%	**SCONTO DEL 10% VALIDO PER PRENOTAZIONI CONFERMATE ENTRO IL 31/03;**
09/06 – 16/06	7	805	875	85%	50%	25%	**SCONTO DEL 5% VALIDO PER PRENOTAZIONI CONFERMATE ENTRO IL 30/04**
16/06 – 23/06	7	805	875	85%	50%	25%	
23/06 – 30/06	7	910	980	85%	50%	25%	
30/06 – 07/07	7	1.050	1.120	85%	50%	25%	
07/07 – 14/07	7	1.050	1.120	85%	50%	25%	
14/07 – 21/07	7	1.155	1.225	85%	50%	25%	
21/07 – 28/07	7	1.155	1.225	85%	50%	25%	
28/07 – 04/08	7	1.155	1.225	85%	50%	25%	
04/08 – 11/08	7	1.295	1.365	85%	50%	25%	
11/08 – 18/08	7	1.470	1.540	85%	50%	25%	
18/08 – 25/08	7	1.400	1.470	85%	50%	25%	
25/08 – 01/09	7	1.155	1.225	85%	50%	25%	
01/09 – 08/09	7	1.050	1.120	85%	50%	25%	
08/09 – 15/09	7	910	980	85%	50%	25%	
15/09 – 22/09	7	805	875	85%	50%	25%	

INFANT 0/3 ANNI: gratis con culla gratuita da segnalare alla prenotazione;
SUPPLEMENTO SINGOLA: + 35% in tutti i periodi; supplemento trullo a tre coni: euro 100 al giorno a camera;
PRANZO EXTRA: adulti euro 25, bambini 3/13 anni euro 18, in tutti i periodi da pagare in loco; passeggino: cauzione euro 40; (*) percorso benessere in spa: il percorso benessere comprende (45 min. Sino ad esaurimento disponibilità): vasca idromassaggio con cascate cervicali, sauna finlandese, doccia scozzese, bagno turco, cascata di ghiaccio, percorso cromo emozionale, zona relax con tisaneria, massaggi e trattamenti a pagamento;
SUPPLEMENTO SOGGIORNI BREVI: su richiesta dal 30/06 al 08/09 (per persona al giorno) 1 notte euro 20, 2/3 notti euro 10, (supplementi e riduzioni come da tabella);
SPECIALE 1 ADULTO + 1 INFANT 0/3 ANNI: pagano 1 quota intera + un supplemento singola; speciale 1 adulto + 1 bambino 3/13 anni: pagano 1 quota intera e una scontata del 25% in tutti i periodi, in caso di 1 adulto + 2 bambini saranno richieste minimo 2 quote e il 3° letto scontato come da tabella;

SPOSI E OVER 75: sconto 10% in tutti i periodi; late check-out: entro le 16:00 euro 50 per camera;
SPIAGGIA IN CONVENZIONE A CA 2 KM: su prenotazione al ricevimento euro 20 al giorno giugno/settembre, euro 30 al giorno luglio/agosto (1 ombrellone e 2 lettini da pagare presso il lido);
NAVETTA DA/PER MONOPOLI: euro 10 a persona;
TASSA DI SOGGIORNO: obbligatoria da pagare all'arrivo in hotel.

L'età dei bambini si intende sempre non compiuta.

All'arrivo è obbligatorio presentare documenti attestanti la data di nascita dei bambini e dei neonati. In mancanza si perderà il diritto alla riduzione. Le età si intendono per anni non compiuti al momento dell'arrivo in hotel. L'ospite è tenuto a prendere visione del trattamento e dei servizi disponibili nel periodo scelto per la propria vacanza.

BLU SALENTO *Village* ****

LOCALITÀ: *Porto Cesareo/Sant'Isidoro*

VAI ALLA **PAGINA STRUTTURA** CLICCA QUI

VAI ALLA **PAGINA DEL SITO** CLICCA QUI

POSIZIONE: Il Blu Salento Village è la destinazione perfetta per una vacanza in Salento in famiglia. Immerso in una baia dai colori spettacolari, il Blu Salento Village è situato a due passi dal mare e a 500 metri dal centro della piccola località di Sant'Isidoro. Il villaggio rappresenta un'oasi di divertimento e relax, dove perdersi tra il mare e la storia dei dintorni, da Porto Cesareo a Gallipoli, fino all'estremo capo di Santa Maria di Leuca.

COME ARRIVARE: In auto: percorrere l'autostrada Bari – Taranto, proseguire con la statale 172 fino a Sant' Isidoro. In treno: stazione ferroviaria di Nardò a 11 km. In aereo: aeroporto di Brindisi a 70 km.

DESCRIZIONE E SERVIZI: Il Blu Salento Village dispone di 303 camere, di tipologie standard, comfort e suite (+ 2 sola camera family) distribuite in costruzioni tipicamente mediterranee e immerse nella natura. Alcune camere dispongono di terrazzo e/o vista mare (prenotabili con supplemento). **Camere standard:** Le camere Standard, caratterizzate da arredi in stile tradizionale, sono disperse nei vari edifici che compongono il villaggio. Camere di circa 18-20 mq le doppie e circa 22 mq le quadruple con divano letto a castello, fornite di aria condizionata, asciugacapelli, cassaforte, telefono, TV e minibar (riempimento su richiesta, a pagamento). Bagno dotato di doccia. Situale a piano terra o al primo piano. **Camera garden** come le standard ma ubicate al piano terra con giardino di competenza da uso esclusivo. **Suite:** Le bellissime Suite, recentemente rinnovate, sono caratterizzate da arredi moderni e composte da due ambienti separati: una camera con letto matrimoniale ed un soggiorno con poltrone letto. Le suite dispongono di balcone oppure di piccolo patio, attrezzati con sedie e tavolino. **Camere comfort:** composte da due ambienti separati: una camera con letto matrimoniale ed un soggiorno con poltrone letto. Dispongono di balcone oppure di piccolo patio, attrezzati con sedie e tavolino. Le camere sono fornite di aria condizionata, asciugacapelli, cassaforte, telefono, tv e minibar (riempimento su richiesta, a pagamento), bagno dotato di doccia.

SERVIZI: Reception 24h (check-in dalle 17.00 // check-out fino alle 10.00); **Ristorante:** Il trattamento previsto presso il ristorante della struttura è di pensione completa o mezza pensione, con pasti serviti a buffet e bevande incluse (acqua e vino della casa). Ai nostri piccoli ospiti sono riservati i servizi di biberoneria. Bar situato fronte piscina, 3 campi polivalenti tennis, calcetto, basket (utilizzo secondo il programma di animazione), Piscina per adulti con zona idromassaggio. Cuffia obbligatoria. Piscina per bambini con cuffia obbligatoria. Teatro utilizzo secondo programma di animazione, Parcheggio privato gratuito, scoperto e ad esaurimento posti, Wi-Fi gratuito, nella hall e zona bar/piscina, Servizio spiaggia a pagamento secondo tariffe da listino (spiaggia situata al di là della strada) posti ad esaurimento, non prenotabile in anticipo. Animazione diurna e serale, miniclub disponibili nei periodi della Tessera Club 09/06 – 15/09 (obbligatoria da pagare in loco)
Celiachia: L'hotel non è specializzato nel predisporre di appositi cibi privi di glutine; inoltre, per quanto riguarda i cibi serviti al tavolo e/o a buffet non è garantita la totale assenza di contaminazione crociata nella fase di preparazione e/o di somministrazione delle pietanze. Si fa presente però che al ristorante sarà possibile trovare una grande varietà di alimenti, fra cui anche pietanze che solitamente non contengono glutine oltre che alcuni prodotti di base dedicati. Per tale motivo ed in base alla gravità della celiachia sofferta, Si invita i clienti a segnalare in fase di prenotazione affinché, all'arrivo in struttura, il direttore unitamente allo chef possano valutare un menu personalizzato. Per ogni precauzione, qualora il cliente desiderasse portare in hotel degli alimenti specifici (unitamente a contenitori e posateria personali) sarà cura dell'hotel predisporne l'utilizzo da parte del personale per la preparazione dei pasti. **Descrizione Gold Package:** (applicabile per soggiorni di min 7 notti in pensione completa. Servizio disponibile dal 16/06 al 08/09 a posti limitati) sistemazione in suite o comfort, servizio pasti (colazione a buffet, pranzo e cena serviti al tavolo con antipasti e dolce al buffet) in saletta VIP riservata. **Bevande in bottiglia:** acqua minerale e vino di etichette selezionate, servizio spiaggia in prima fila con n.1 ombrellone e 2 lettini per camera, teli mare con cambio giornaliero, servizio Wi-Fi disponibile in camera.

SPIAGGIA: appena al di là della strada, è di sabbia bianca e fine ed è attrezzata: Servizio spiaggia (da prenotare e pagare esclusivamente in loco all'arrivo):

TESSERA CLUB: (servizi attivi dal 09/06 al 15/09): Da pagare in loco dai 6 anni, include animazione diurna e serale, miniclub 4/12 anni, piscina, corsi sportivi collettivi; utilizzo delle strutture sportive secondo programma di animazione.

ANIMALI: non ammessi.

SOGGIORNI: Dalla cena della Domenica (consegna camere ore 17:00) al pranzo della Domenica (rilascio camere ore 10:00); non si accettano arrivi per il pranzo. Soggiorni inferiori a 7 notti solo su richiesta.

QUOTE PER PERSONA IN PENSIONE COMPLETA – BEVANDE AI PASTI INCLUSE				
PERIODI	NOTTI	QUOTE	RIDUZIONI LETTO AGGIUNTO	
			3°/4° LETTO 2/12 ANNI	3°/4° LETTO DAI 12 ANNI
19/05 – 26/05	7	530	GRATIS (*)	50%
26/05 – 02/06	7	530	GRATIS (*)	50%
02/06 – 09/06	7	650	GRATIS (*)	50%
09/06 – 16/06	7	650	50%	50%
16/06 – 23/06	7	790	50%	50%
23/06 – 30/06	7	850	50%	50%
30/06 – 07/07	7	890	50%	50%
07/07 – 14/07	7	980	50%	50%
14/07 – 21/07	7	980	50%	50%
21/07 – 28/07	7	980	50%	50%
28/07 – 04/08	7	1.060	50%	50%
04/08 – 11/08	7	1.240	50%	50%
11/08 – 18/08	7	1.350	50%	50%
18/08 – 25/08	7	1.240	50%	50%
25/08 – 01/09	7	980	50%	50%
01/09 – 08/09	7	850	GRATIS (*)	50%
08/09 – 15/09	7	720	GRATIS (*)	50%
15/09 – 22/09	7	650	GRATIS (*)	50%
22/09 – 29/09	7	490	GRATIS (*)	50%
29/09 – 06/10	7	490	GRATIS (*)	50%

(*) BAMBINI 2/12 ANNI, QUANDO GRATIS IN CAMERA CON 2 ADULTI, PER SOGGIORNI MINIMO 7 NOTTI, PER SOGGIORNI INFERIORI RID 50%

INFANT 0/2 ANNI: gratis in culla propria, su richiesta se in camera con 1 solo adulto, verrà applicato il supplemento doppia uso singola (su richiesta);
CULLA: da pagare in loco euro 10 euro al giorno (pasti esclusi);
SUPPLEMENTO DOPPIA USO SINGOLA: 50%;
SUPPLEMENTO CAMERA CON TERRAZZO: euro 60 a camera al giorno;
SUPPLEMENTO CAMERA VISTA MARE CON TERRAZZO: euro 90 a camera al giorno;
SUPPLEMENTO CAMERA FAMILY: euro 90 a camera al giorno; supplemento suite: euro 200 a camera al giorno dal 18/05 al 16/06 e dal 08/09 al 06/10, nei restanti periodi questa tipologia è vendibile solo contestualmente al gold package con relativo supplemento;
SUPPLEMENTO SUITE CON GOLD PACKAGE: disponibile dal 16/06 al 08/09 euro 280 per camera al giorno ;
SUPPLEMENTO CAMERA COMFORT: euro 100 a camera al giorno dal 18/05 al 16/06 e dal 08/09 al 06/10, nei restanti periodi questa tipologia è vendibile solo contestualmente al gold package con relativo supplemento;
SUPPLEMENTO COMFORT CON GOLD PACKAGE: disponibile dal 16/06 al 08/09 euro 180 a camera al giorno;
SUPPLEMENTO CAMERA GARDEN: euro 50 a camera al giorno;
SERVIZIO SPIAGGIA AD ESAURIMENTO POSTI (da prenotare e pagare esclusivamente in loco all'arrivo):
Fino al 23/06 e dal 01/09: euro 22 al giorno, oppure euro 120 a settimana per 1° e 2° fila; euro 15 al giorno, oppure euro 80 a settimana dalla 3° alla 4° fila; euro 13 al giorno oppure euro 70 a settimana dalla 5° alla 6° fila; euro 11 al giorno oppure euro 60 a settimana dalla 7° alla 10° fila; dal 23/06 al 28/07: euro 32 al giorno, oppure euro 180 a settimana per 1° e 2° fila; euro 28 al giorno, oppure euro 160 a settimana dalla 3° alla 4° fila; euro 23 al giorno oppure euro 130 a settimana dalla 5° alla 6° fila; euro 20 al giorno oppure euro 110 a settimana dalla 7° alla 10° fila; dal 28/07 al 01/09: : euro 35 al giorno, oppure euro 200 a settimana per 1° e 2° fila; euro 32 al giorno, oppure euro 180 a settimana dalla 3° alla 4° fila; euro 26 al giorno oppure euro 150 a settimana dalla 5° alla 6° fila; euro 23 al giorno oppure euro 130 a settimana dalla 7° alla 10° fila.
TESSERA CLUB: settimanale obbligatoria dal 09/06 al 15/09, da pagare in loco 6/12 anni euro 25 a (euro 5 al giorno); dai 12 anni euro 40 (euro 8 al giorno); 0/6 anni gratis;

L'età dei bambini si intende sempre non compiuta.

BLU HOTELS SPA SI RISERVA IL DIRITTO DI MODIFICARE/CANCELLARE DETERMINATI SERVIZI MENZIONATI NEL SEGUENTE CATALOGO IN QUALSIASI MOMENTO, QUALORA EVENTUALI DISPOSIZIONI DELL'AUTORITA' IN MATERIA DI CONTENIMENTO E GESTIONE DELL'EMERGENZA EPIDEMIOLOGICA DA COVID-19 VIETINO O, COMUNQUE, RENDANO IMPOSSIBILITATA LA LORO ORGANIZZAZIONE

BAIA MALVA *Resort* ****

LOCALITÀ: *Porto Cesareo*

VAI ALLA **PAGINA STRUTTURA** CLICCA QUI

VAI ALLA **PAGINA DEL SITO** CLICCA QUI

POSIZIONE: sorge a Porto Cesareo, incantevole località della costa ionica salentina, a pochi km dal centro del paese; gode di una posizione strategica per raggiungere le rinomate località di Gallipoli e le marine di Ugento. Il Mare, il Sole, l'accoglienza cordiale al **BAIA-MALVA RESORT** renderanno piacevoli le tue vacanze nel Salento.

COME ARRIVARE: in auto: autostrada A1/E45 direzione E847 uscita Sicignano degli Alburni, proseguire su SS106 direzione Porto Cesareo. In aereo: aeroporto di Brindisi a 67 km.

DESCRIZIONE E SERVIZI: La struttura, di nuovissima costruzione, sorge a ridosso del litorale ed è circondata dal verde. Dispone di graziose e colorate palazzine a due piani, dove sono dislocate le camere, dotate di ogni comfort, arredate con gusto e provviste di veranda attrezzata. Propone camere e appartamenti in formula hotel. I Bilocali e le camere sono tutti accessoriati con box doccia, asciugacapelli, telefono, aria condizionata, frigo, cassaforte, televisore. Soluzioni abitative per famiglie da due a cinque componenti. **Comfort Room:** per una coppia con un bambino oppure 3 adulti (non prevista aggiunta di culla), Family Suite: ideale per famiglie con due adulti e due o tre bambini. Le Comfort Rooms sono disposte tutte al piano terra, mentre le Family Suite si trovano sia al piano terra che al 1° piano. Solo nelle Family Suite possibilità di avere l'uso dell'angolo cottura con supplemento. Piano Terra disponibile su richiesta con supplemento.

RISTORAZIONE: L'hotel propone il trattamento di pensione completa. Colazione, pranzo e cena sono a buffet, acqua e vino in caraffa inclusi ai pasti. Il ristorante propone un ampio menù di piatti nazionali e internazionali presso un'elegante e moderna sala.

BIBERONERIA: È disponibile inoltre un servizio biberoneria, ad orari prestabiliti, con assistenza e alimenti base per la preparazione delle pappe. Dalle ore 12:30 alle 13:00 e dalle ore 19:30 alle 20:00.

SERVIZI: Il villaggio è il luogo ideale per un soggiorno all'insegna del relax e del divertimento di tutta la famiglia. Lo staff di animazione, cordiale e disponibile, propone un programma di attività che si sviluppa per tutta la giornata in diversi luoghi e diverse età. Intrattenimento diurno e serale, cabaret, spettacoli vari, serate a tema e danzanti, Mini Club a partire dai 4 anni e Junior Club fino a 18 anni. Per rigenerare mente e corpo è disponibile anche una bellissima area SPA. Le attività sportive svolte nel Resort danno accesso a: campo da tennis, campo da calcetto, tavolo da ping-pong, acqua gym e nuoto. Corsi collettivi e privati: sport, fitness & relax con la presenza della SPA Baiamalva che in un ambiente caldo e avvolgente mani esperte si prenderanno cura di te ritrovando il tuo equilibrio attraverso programmi e percorsi benessere. Ancora disponibili, subacquea, snorkeling, surf, kitesurf e tante altre attività offrono un'ampia scelta agli ospiti che possono organizzare il loro tempo libero come preferiscono. Parcheggio: Riservato non custodito.

SPIAGGIA: Il Resort sorge a 200 metri dalla spiaggia di Porto Cesareo, nell'Area Marina Protetta, in un tratto di costa caratterizzato da sabbia bianca e fine, acqua cristallina e trasparente con fondale dolcemente digradante, ideale per la balneazione dei più piccoli. Qui sorge il lido attrezzato, raggiungibile a piedi con una piacevole passeggiata. Servizio spiaggia a pagamento facoltativo da richiedere alla prenotazione fino ad esaurimento posti. Ombrelloni disponibili dalle ore 17.00 del giorno di arrivo alle ore 12.00 del giorno di partenza.

TESSERA CLUB: obbligatoria da pagare in loco all'arrivo (dal 26/05 al 15/09) a partire dai 4 anni. Uso diurno della piscina, campo da tennis, campo di calcetto, tavolo da Ping-Pong; Intrattenimenti diurni e serali, corsi collettivi sportivi, Mini Club a partire dai 4 anni, Junior Club fino ai 18 anni; Cabaret, Spettacoli, Serate a Tema e Danzanti.

ANIMALI: non ammessi.

SOGGIORNI: Domenica / Domenica (minimo 7 notti). Consegna camere ore 17.00 / rilascio camere ore 10.00. N.B. I soggiorni iniziano sempre con la cena del giorno di arrivo e terminano con il pranzo del giorno di partenza.

QUOTE A PERSONA IN PENSIONE COMPLETA BEVANDE INCLUSE						RIDUZIONI LETTI AGGIUNTI			
PERIODI	NOTTI	CAMERA COMFORT	FAMILY SUITE	IN CAMERA COMFORT		IN FAMILY SUITE			
				3° LETTO 0/12 ANNI	3° LETTO DAI 12 ANNI	3° LETTO 0/12 ANNI	4°/5° LETTO 0/12 ANNI	3° LETTO DAI 12 ANNI	4°/5° LETTO DAI 12 ANNI
26/05 – 02/06	7	665	735	GRATIS	20%	GRATIS	50%	20%	20%
02/06 – 09/06	7	735	805	GRATIS	20%	GRATIS	50%	20%	20%
09/06 – 16/06	7	805	875	GRATIS	20%	GRATIS	50%	20%	20%
16/06 – 23/06	7	875	945	GRATIS	20%	GRATIS	50%	20%	20%
23/06 – 30/06	7	875	945	GRATIS	20%	GRATIS	50%	20%	20%
30/06 – 07/07	7	945	1.015	GRATIS	20%	GRATIS	50%	20%	20%
07/07 – 14/07	7	945	1.015	GRATIS	20%	GRATIS	50%	20%	20%
14/07 – 21/07	7	1.015	1.085	GRATIS	20%	GRATIS	50%	20%	20%
21/07 – 28/07	7	1.015	1.085	GRATIS	20%	GRATIS	50%	20%	20%
28/07 – 04/08	7	1.085	1.155	GRATIS	20%	GRATIS	50%	20%	20%
04/08 – 11/08	7	1.225	1.330	GRATIS	20%	GRATIS	50%	20%	20%
11/08 – 18/08	7	1.365	1.470	GRATIS	20%	GRATIS	50%	20%	20%
18/08 – 25/08	7	1.225	1.330	GRATIS	20%	GRATIS	50%	20%	20%
25/08 – 01/09	7	945	1.050	GRATIS	20%	GRATIS	50%	20%	20%
01/09 – 08/09	7	805	875	GRATIS	20%	GRATIS	50%	20%	20%
08/09 – 15/09	7	735	805	GRATIS	20%	GRATIS	50%	20%	20%

INFANT 0/3 ANNI: occupa posto letto, riduzioni secondo tabella; culla e seggioloni: gratis, disponibili su richiesta fino ad esaurimento;
SUPPLEMENTO IN CAMERA SINGOLA IN COMFORT ROOM: 50%
RIDUZIONE MEZZA PENSIONE: euro 10 agiorno a persona da confermare al momento della prenotazione, per tutto il periodo con obbligo della cena;

OFFERTE SPECIALI (NON CUMULABILI CON ALTRI SCONTI)
- 1 adulto e 1 infant 0-3 anni in comfort room pagano 1,70 quote
- 1 adulto e 1 chd 3-12 anni in comfort room pagano 1,90 quote
- 1 adulto e 2 infant 0-3 anni in comfort room pagano 1,80 quote
- 1 adulto e 1 chd 3-12 e 1 infant 0-3 anni in comfort room pagano 2 quote
- 1 adulto e 2 chd 3-12 anni in comfort room pagano 2 quote

SERVIZIO SPIAGGIA: (facoltativo da segnalare alla prenotazione e pagare in loco) a camera a settimana fino al 09/06 e dal 08/09 euro 140; dal 09/06 al 30/06 e dal 01/09 al 08/09 euro 175; dal 30/06 al 04/08 e dal 25/08 al 01/09 euro 210; dal 04/08 al 25/08 euro 245;
TESSERA CLUB: obbligatoria da pagare in loco (dal 26/05 al 15/09): euro 35 a persona a settimana dai 4 anni;
SUPPLEMENTO ANGOLO COTTURA IN FAMILY SUITE: euro 50 a settimana (da richiedere e regolare in loco, salvo disponibilita');
SUPPLEMENTO PIANO TERRA: euro 70 a camera a settimana (da richiedere e regolare in loco, salvo disponibilita')

TASSA DI SOGGIORNO: i Comuni Italiani hanno la facoltà di applicare la tassa di soggiorno. Detta tassa non è prevista nelle quote riportate in tabella. Se applicata, dovrà eventualmente essere pagata dal cliente direttamente in hotel.

L'età dei bambini si intende sempre non compiuta.

PUNTA GROSSA *Villaggio *****

LOCALITÀ: *Porto Cesareo*

VAI ALLA **PAGINA STRUTTURA** CLICCA QUI

VAI ALLA **PAGINA DEL SITO** CLICCA QUI

POSIZIONE: A pochissimi chilometri a nord di Porto Cesareo, in una delle località più belle del Salento, si trova il Villaggio turistico Punta Grossa. Posto direttamente sul Mar Ionio, nell'area del Parco Marino di Porto Cesareo, il villaggio è completamente immerso nella natura, tra il bosco dell'Arneo, il Parco di Castiglione e le aree protette Palude del Conte e Dune Costiere.

COME ARRIVARE: In auto: in auto: autostrada A1/E45 direzione E847 uscita Sicignano degli Alburni, proseguire su SS106 direzione Porto Cesareo. In aereo: aeroporto di Brindisi a 67 km.

SISTEMAZIONE: gli appartamenti, a piano terra o al primo piano, sono realizzati con un alto grado di finiture. Perfettamente arredati, sono tutti dotati di servizi con doccia, TVsat, telefono, aria condizionata autonoma, cucina attrezzata (anche con frigorifero e forno microonde), veranda coperta attrezzata; alcuni con 2ª doccia esterna e cassetta di sicurezza privata. Riassetto giornaliero della camera con cambio biancheria da bagno. Appartamenti destinati al soggiorno in formula hotel: Family Room 2/3 posti incluso infant, primo piano (Mq 35): nasce come monolocale, ma con l'arredamento è stato possibile creare due ambienti separati. Si trova nel Comparto A del villaggio ed è composta da soggiorno con angolo cottura attrezzato con mini frigo, 2 piastre elettriche e forno a microonde, TV color, divano letto doppio con materassi ortopedici, camera matrimoniale, telefono e cassetta di sicurezza privata; bagno con box doccia e asciuga-capelli; due verande di cui una attrezzata per mangiare anche fuori e l'altra fornita di stendibiancheria. Bilocale tipo E 2/4 posti letto incluso infant, piano terra (Mq 45) si trova nel Comparto A del villaggio ed è composto da soggiorno con angolo cottura attrezzato con mini frigo, 2 piastre elettriche e forno a microonde, TV color, divano letto doppio e armadio letto con materassi ortopedici, camera matrimoniale, telefono e cassetta di sicurezza privata; bagno con box doccia e asciuga-capelli; una piacevole veranda attrezzata per mangiare anche fuori e una seconda veranda fornita di doccia esterna e stendibiancheria. Camere singole non previste.

SERVIZI: il villaggio si compone di due parti collegate tra loro da un sottopassaggio pedonale. Nel Comparto A è presente una piscina per adulti con vasca idromassaggio e una piscina per bambini, il bar, il ristorante "AlbaRadiosa" riservato agli ospiti che soggiornano in formula hotel, l'anfiteatro, una lavanderia self service, 2 campi da tennis, parco giochi, calcetto e palestra outdoor. Nel Comparto B è ubicata la reception, supermercato, edicola-oggettistica, boutique, sale giochi multimediali, 8 piste di bowling, presidio medico, il ristorante-pizzeria "Il Corallo" (à la carte), il music bar "Batà" che si affaccia sulla piscina con 2 vasche (adulti e bambini) e solarium. Wi-fi gratuito. La fruibilità dei servizi può variare.

LA TESSERA CLUB INCLUDE: cocktail di benvenuto, traffico internet, uso delle piscine con ombrelloni e sdraio fino ad esaurimento, parco giochi, palestra outdoor, uso diurno dei campi sportivi di tennis e calcetto su prenotazione. Dal 02/06 al 08/9 include anche animazione diurna e serale con giochi e tornei sportivi, piano-bar, cabaret, spettacoli, serate danzanti e disco nel rispetto della normativa vigente; Mini Club 3/7 anni, Junior Club 8/12 anni, Teen Club 13/19 anni con attività e personale specializzato, ad orari prestabiliti.

A PAGAMENTO IN LOCO: bowling, uso dei campi sportivi di tennis e calcetto a partire dalle 18:30. Escursioni guidate. Go kart, equitazione, centro sub e diving nelle vicinanze. Ristorazione: "Alba Radiosa" è il ristorante riservato agli ospiti della Formula Hotel con servizio a buffet. Ha un'ampia sala molto gradevole e confortevole, climatizzata, con bar e punto informazioni. Al mattino vi attende un ricco buffet per la colazione con tanti dolci fatti in casa, frutta, formaggi, salumi, prodotti tipici pugliesi e tanto altro. A pranzo e cena il ristorante, specializzato nella cucina italiana, propone a buffet diverse varietà di pietanze di terra o di mare, ma anche vegetariane, acqua e vino inclusi ai pasti. Non mancheranno serate dedicate alla cucina tipica salentina, la degustazione di vini locali e serate con cucina internazionale.

SPIAGGIA: la struttura dista 400 mt dalla spiaggia libera raggiungibile a piedi. Nel raggio di 2 km ci sono diversi lidi tra i quali Punta Prosciutto e Padula Fede, raggiungibili e prenotabili in autonomia dagli ospiti.

ANIMALI: Non ammessi. Soggiorni: Domenica/Domenica. Dalla cena del giorno di arrivo al pranzo del giorno di partenza. Check-in dalle Ore 17.00 alle 21.00, Check-out entro le Ore 10.00.

QUOTE A PERSONA IN PENSIONE COMPLETA BEVANDE INCLUSE					RIDUZIONE LETTO AGGIUNTO		
PERIODI	NOTTI	FAMILY ROOM (DOPPIA/TRIPLA)	BILOCALE TIPO "E" (QUADRUPLA)	PRENOTA PRIMA	3° LETTO 3/12 ANNI	4° LETTO 3/12 ANNI (SOLO IN BILO TIPO "E")	3°/4° LETTO DA 12 ANNI
02/06 – 09/06	7	742	826	10%	GRATIS	GRATIS	GRATIS
09/06 – 16/06	7	791	910	10%	GRATIS	GRATIS	GRATIS
16/06 – 23/06	7	910	1029	10%	GRATIS	GRATIS	GRATIS
23/06 – 30/06	7	1015	1134	10%	GRATIS	50%	20%
30/06 – 07/07	7	1099	1190	10%	GRATIS	50%	20%
07/07 – 14/07	7	1099	1190	10%	GRATIS	50%	20%
14/07 – 21/07	7	1099	1190	10%	GRATIS	50%	20%
21/07 – 28/07	7	1099	1190	10%	GRATIS	50%	20%
28/07 – 04/08	7	1246	1330	10%	GRATIS	50%	20%
04/08 – 11/08	7	1442	1484	10%	GRATIS	50%	20%
11/08 – 18/08	7	1540	1610	10%	GRATIS	50%	20%
18/08 – 25/08	7	1435	1505	10%	GRATIS	50%	20%
25/08 – 01/09	7	1099	1190	10%	GRATIS	50%	20%
01/09 – 08/09	7	910	1029	10%	GRATIS	50%	20%
08/09 – 15/09	7	742	826	10%	GRATIS	GRATIS	GRATIS
15/09 – 22/09	7	630	770	10%	GRATIS	GRATIS	GRATIS

PRENOTA PRIMA: SCONTO 10% VALIDO PER PRENOTAZIONI EFFETTUATE ENTRO IL 30/04/2024 (SOGGIORNI MINIMO 7 NOTTI)

INFANT 0/3 ANNI: gratis nel letto con i genitori, pasti da menù inclusi. In caso di 2° o 3° bambino 3/12 anni oltre l'infant gratuito, gli altri avranno riduzione come da tabella; gli infant non possono essere in eccedenza ai posti letto della camera;
CULLA HOTEL: su richiesta da segnalare alla prenotazione euro 50 a settimana, da regolare in loco;
5° letto in bilocale: su richiesta, riduzione 30% dai 3 anni;
Kit asciugamani per infant: su richiesta alla prenotazione euro 50 a settimana da pagare in loco;

CAUZIONE: euro 150 a camera obbligatoria da versare in contanti al momento del check-in, rimborsabile a fine soggiorno;
TESSERA CLUB: obbligatoria dal 16/06 al 08/09 da pagare in agenzia euro 35 a persona a settimana (dai 4 anni), non include servizio spiaggia;
TASSA DI SOGGIORNO: dai 16 ai 69 anni, per massimo 7 notti, da regolare all'arrivo dal 01/05 al 30/06 e dal 01/09 al 30/09 euro 2 a persona, dal 01/07 al 31/08 euro 3 a persona.

L'età dei bambini si intende sempre non compiuta.

COSTA DEL SALENTO *Village*****

LOCALITÀ: *Lido Marini*

VAI ALLA **PAGINA STRUTTURA** CLICCA QUI

VAI ALLA **PAGINA DEL SITO** CLICCA QUI

POSIZIONE: Il Costa del Salento Village è situato a Lido Marini, ridente e soleggiata località lungo la bellissima costa ionica salentina, caratterizzata da una baia con una lunghissima spiaggia di sabbia bianca fine dalle acque limpide di impareggiabile bellezza. Una ricca e rigogliosa macchia mediterranea si estende intorno al piccolo paese che circonda il Villaggio, anch'esso immerso nel verde. Il Costa del Salento Village è un ottimo punto di partenza per numerosissime escursioni: Lecce e il suo inconfondibile barocco, Gallipoli con il suo pittoresco centro storico e il suo castello, Santa Maria di Leuca con le sue suggestive grotte marine, ma anche Otranto, Castro e Santa Cesarea Terme.

COME ARRIVARE: In treno: Stazione ferroviaria FF.SS. di Ugento (distanza 10 Km); Stazione ferroviaria FF.SS. di Lecce (distanza 69 Km). In aereo: Aeroporto di Brindisi distanza 118 Km; Aeroporto di Bari (distanza 233 Km). In auto: Autostrada Adriatica (A14) – uscita Bari - Nord S.S. 16 direzione Brindisi – S.S. 613 Lecce Uscita Tangenziale Ovest Gallipoli – Superstrada Gallipoli/Santa Maria di Leuca – uscita Presicce/Lido Marini.

DESCRIZIONE E SERVIZI: Il Costa del Salento Village è costituito da un nucleo centrale, composto da un'ampia hall, da camere elegantemente arredate fornite di tutti i comfort e da appartamenti e camere situati in moderne palazzine a schiera su due piani, circondati dal verde. Il Villaggio prevede le formule hotel: mezza pensione e pensione completa in camera o appartamento.

CAMERE: CAMERE STANDARD: unico ambiente da 2 a 4 posti letto, sia al piano terra che al primo piano (senza ascensore), con letto matrimoniale e divano letto. CAMERE COMFORT: situate nel corpo centrale del villaggio (con ascensore), unico ambiente da 3/ 4 posti letto, con letto matrimoniale e divano letto a castello. APPARTAMENTO BILO: appartamenti situati sia al piano terra (con supplemento) che al primo piano (senza ascensore), con angolo cottura e doppio ambiente da 3 a 6 posti letto, piccola camera matrimoniale e divano letto nel soggiorno, sia estraibile che a castello. CAMERA BILO ROSA: adiacenti al corpo centrale del villaggio (max 50 metri), al primo piano senza ascensore né telefono, doppio ambiente da 3/ 4 posti letto, soggiorno con divano-letto estraibile, camera matrimoniale.

PUGLIA LOVES FAMILY: all'hotel è stato attribuito da parte della regione Puglia il marchio "Puglia loves family" che prevede alcuni servizi gratuiti per famiglie come fasciatoio, scalda biberon, riduttore sedile wc, cestino igienico per pannolini, seggiolone e vaschetta per bagnetto. Su richiesta al momento del check-in.
Trattamento di mezza pensione comprende: welcome drink, Wi-Fi nella hall, colazione e cena a buffet, con acqua, vino in dispenser inclusi, 3 serate a tema (tipica con pizzica, serata italiana, serata "Internazionale"), ottimo ristorante del villaggio che offre piatti tipici della cucina pugliese, nazionale ed internazionale, con ampia scelta di antipasti e contorni, primi e secondi, frutta e dessert con tavolo assegnato, biberoneria, animazione diurna e serale, mini club, junior club, campi sportivi diurni, percorso ginnico in pineta, parco giochi per bambini, sala TV, piscine, parcheggio riservato recintato non custodito, spiaggia con un ombrellone un lettino e una sdraio (dalla terza fila in poi), piscina, navetta da/per la spiaggia, canoe. Speciale celiaci: si mettono a disposizione i prodotti base (pane, pasta e biscotti, cornetti a colazione e dessert). Non sono garantiti i prodotti per altre intolleranze. Biberoneria all'interno del ristorante, disponibile negli orari di apertura dello stesso, attrezzata con i seguenti alimenti freschi: brodo vegetale senza sale, passato di verdure, passato di legumi, crema di riso, crema di mais e tapioca, salsa di pomodoro senza sale, latte intero o parzialmente scremato, formaggini, formaggio grattugiato, yogurt, fette biscottate, miele, semolino, succhi di frutta e vari tipi di pastina per bambini. Culla gratuita, su richiesta al momento della prenotazione (possibilità di aggiungerla nel vano soggiorno in appartamento bilo).

SPECIAL WEEK: dal 27/07 al 3/08 festeggiamo i favolosi anni 60. Il vincitore si aggiudicherà un giro di 3 ore in una bellissima auto d'epoca. Animazione diurna e serale con giochi, spettacoli e tornei (dal 1/06 al 21/09), miniclub e junior club ad orari prestabiliti insieme alla nostra simpaticissima mascotte Nello il gabbianello, parco giochi in pineta, piscina: una piscina esterna per adulti e per bambini attrezzata con ombrelloni e lettini.

SPIAGGIA: (dal 1/06 al 21/09) bellissima spiaggia di sabbia con lido privato attrezzato con 1 ombrellone, 1 lettino e 1 sdraio per camera e/o appartamento. dista ca 800 mt, raggiungibile con navetta che effettua un servizio continuativo, con sosta dalle 13:30 alle 14:00. possibilità di utilizzo della sedia job. A 500 mt dal villaggio spiaggia libera di sabbia. A pagamento prima e seconda fila in spiaggia, su richiesta al momento della prenotazione. Disponibili canoe. Campi sportivi (eccetto uso notturno): campo da tennis, 2 campi da bocce, campo polivalente da calcetto/pallavolo/tennis, ping-pong. Trattamento di pensione completa: disponibile in tutti i periodi e comprende tutti i servizi inclusi nel trattamento di mezza pensione più il pranzo a buffet presso il ristorante del villaggio, con acqua, vino a dispenser inclusi. Servizi non inclusi: Piano terra: solo per appartamento bilo, da pagare in agenzia. Bar: consumazioni presso i tre bar di cui uno in spiaggia. Minibar in camera. Tabacchi. Prima e seconda fila in spiaggia. Campi sportivi utilizzo notturno.
Tassa di soggiorno da pagare in loco. Store. Transfer ed escursioni: da prenotare in ricevimento. Noleggio auto, bici, passeggini, pc, sdraio e lettini extra in spiaggia. Lavanderia con stireria. Angolo cottura: il riassetto giornaliero in appartamento (non prevede la pulizia dell'angolo cottura che è a carico del cliente o con supplemento da pagare in loco se il cliente non effettua la pulizia al momento del check-out). Ambulatorio medico: pediatra e medico generico su chiamata. Pranzo per i clienti in mezza pensione: i clienti in mezza pensione possono pranzare in spiaggia, presso il bar che fornisce una vasta scelta di rosticceria locale, insalate, frise, piatti caldi e freddi e panini gourmet.

ANIMALI: non ammessi.

SOGGIORNI: Sabato/Sabato (minimo 7 notti dal 22/06 al 14/09), nei restanti periodi minimo 3 notti. Le camere vengono consegnate a partire dalle ore 17.00 del giorno di arrivo e devono essere rilasciate entro le ore 10.00 del giorno di partenza.

QUOTE A PERSONA IN MEZZA PENSIONE BEVANDE AI PASTI INCLUSE						RIDUZIONI LETTO AGGIUNTO				PRENOTA PRIMA (VALIDO DAL 25/05 AL 21/09) SCONTO DEL 5% PER PRENOTAZIONI ENTRO IL 31/03.
PERIODI	NOTTI	CAMERA STANDARD (2/4 PERSONE)	CAMERA COMFORT (3/4 PERSONE)	PPARTAMENTO BILO (3/6 PERSONE	CAMERA BILO ROSA (3/4 PERSONE)	3° LETTO 3/13 ANNI	4°/5°/6° LETTO 3/13 ANNI	3°/4°/5°/6° LETTO DAI 13 ANNI	SUPPLEMENTO PIANO TERRA PER APPARTAMENTO BILO (A CAMERA/ A SETTIMANA) DA PAGARE IN AGENZIA	
25/05 – 01/06	7	420	560	490	455	GRATIS	50%	25%	49	
01/06 – 08/06	7	420	560	490	455	GRATIS	50%	25%	49	
08/06 – 15/06	7	420	560	490	455	GRATIS	50%	25%	49	
15/06 – 22/06	7	420	560	490	455	GRATIS	50%	25%	49	
22/06 – 29/06	7	560	700	630	595	GRATIS	50%	25%	49	
29/06 – 06/07	7	665	805	735	700	GRATIS	50%	25%	70	
06/07 – 13/07	7	665	805	735	700	GRATIS	50%	25%	70	
13/07 – 20/07	7	770	910	840	805	GRATIS	50%	25%	70	
20/07 – 27/07	7	770	910	840	805	GRATIS	50%	25%	70	
27/07 – 03/08	7	770	910	840	805	GRATIS	50%	25%	70	
03/08 – 10/08	7	840	980	910	875	GRATIS	50%	25%	70	
10/08 – 17/08	7	1015	1155	1085	1050	50%	50%	25%	70	
17/08 – 24/08	7	945	1085	1015	980	50%	50%	25%	70	
24/08 – 31/08	7	770	910	840	805	GRATIS	50%	25%	70	
31/08 – 07/09	7	665	805	735	700	GRATIS	50%	25%	70	
07/09 – 14/09	7	560	700	630	595	GRATIS	50%	25%	49	
07/09 – 14/09	7	560	700	630	595	GRATIS	50%	25%	49	

BAMBINI 0/3 ANNI: gratuiti, pasti da buffet inclusi;
CULLA: gratuita da campeggio (da segnalare e richiedere alla prenotazione);
PENSIONE COMPLETA: euro 15 per persona al giorno con servizi come la mezza pensione + pranzo con acqua e vino inclusi, in tutti i periodi;
CAMERA SINGOLA: non disponibile;
SUPPLEMENTO PIANO TERRA: vedi tabella, disponibile per appartamento bilo, da pagare in agenzia;
SUPPLEMENTO SPIAGGIA (da richiedere e pagare in loco): prima fila: euro 60 a settimana a camera/appartamento, include un secondo lettino; seconda fila: euro 35 a settimana a camera/appartamento, include un secondo lettino;
SUPPLEMENTO PULIZIA ANGOLO COTTURA IN APPARTAMENTO BILO: euro 50 a settimana da pagare in loco (se non effettuata dal cliente);
SCONTO SPOSI: sconto 10% in tutti i periodi;

TASSA DI SOGGIORNO: i Comuni Italiani hanno la facoltà di applicare la tassa di soggiorno. Detta tassa non è prevista nelle quote riportate in tabella. Se applicata, dovrà eventualmente essere pagata dal cliente direttamente in hotel.

L'età dei bambini si intende sempre non compiuta.

All'arrivo è obbligatorio presentare documenti attestanti la data di nascita dei bambini e dei neonati. In mancanza si perderà il diritto alla riduzione. Le età si intendono per anni non compiuti al momento dell'arrivo in hotel. L'ospite è tenuto a prendere visione del trattamento e dei servizi disponibili nel periodo scelto per la propria vacanza.

FAMILY VILLAGE ****

LOCALITÀ: *Frassanito/Otranto*

VAI ALLA **PAGINA STRUTTURA** CLICCA QUI

VAI ALLA **PAGINA DEL SITO** CLICCA QUI

POSIZIONE: L'Hotel Family Village è situato in località Frassanito, a pochi minuti dai Laghi Alimi (distanti 1 km), in una zona appartenente alla conosciutissima cittadina di Otranto. La struttura, costruita di recente con pietra leccese e altri materiali naturali della zona, seguendo lo stile architettonico delle antiche masserie del Salento, è immerso nel verde di ulivi secolari ed alberi di pino e circondato dalla campagna salentina.

COME ARRIVARE: In auto: Autostrada A14 per Bari, da Bari immettersi sulla Superstrada Brindisi-Lecce, da Lecce proseguire sulla Tangenziale Est in direzione Otranto. Da Otranto seguire indicazioni per San Cataldo. A circa 8 km, svoltare per Frassanito. In treno: Stazione ferroviaria di Otranto (distanza 2.5 km) o Stazione ferroviaria di Lecce (distanza 51.3 km e poi treno per Otranto). In aereo: Aeroporto di Brindisi: distanza 117 Km.

SISTEMAZIONE: La struttura dispone di unità abitative ampie e accoglienti per 2/5 persone, disposte su due livelli. Camere di mq 35 circa composte da: letto matrimoniale; 3° 4° e 5° letto in piano; aria condizionata autonoma; frigorifero; cassaforte; TV; servizi con box doccia e phon. Se ubicate al piano terra dispongono di veranda esterna attrezzata, mentre se ubicate al primo piano dispongono di balcone-veranda attrezzata. Tutte dotate di ingresso indipendente, tv, aria condizionata autonoma, telefono, frigo, cassaforte, Wi-Fi, servizi con doccia e asciugacapelli. Possibilità, su richiesta, di camere dotate di angolo cottura attrezzato (con supplemento). Disponibili su richiesta camere per diversamente abili. Camere singole non previste.

SERVIZI: I nostri servizi: Reception, Bar, Ristorante, Parcheggio interno non custodito, Piccolo parco giochi, Mini-Club, intrattenimento a discrezione della struttura, Piscina, Solarium con lettini e ombrelloni, Wi-Fi free, Noleggio auto, Servizio spiaggia e navetta da/per la spiaggia (non inclusi nella tessera club).

RISTORAZIONE: Per chi sceglie la formula Hotel è previsto un trattamento di Pensione Completa con servizio a buffet e bevande incluse ai pasti (1/2 acqua, 1/4 vino a persona a pasto) all'interno del ristorante del Villaggio dotato di climatizzazione e posto a ridosso della piscina e di un porticato. La cucina proporrà piatti tipici della tradizione regionale e locale. Attività e Servizi: Per il relax ed il divertimento degli ospiti il Villaggio Family mette a disposizione piscina con solarium attrezzato con ombrelloni e lettini, animazione diurna per adulti con proposte di attività, tornei, sfide, balli di gruppo e mini eventi, risveglio muscolare al mattino giochi e attività sportive, step, GAG, ping-pong il pomeriggio. Per i più piccoli è attivo un Baby club da 3 a 6 anni e Kadett club da 6 a 12 anni, che offre sport, laboratori di teatro, parco giochi, animazione in spiaggia, attività creative, tornei sportivi. La sera spettacoli teatrali e animazione per tutta la famiglia e le sorprendenti feste a tema.

TESSERA CLUB (DAL 16/06 AL 01/09): obbligatoria da pagare in agenzia (dai 3 anni) include: intrattenimento diurno e serale, mini-club, piscina, solarium con lettini ed ombrelloni, Wi-Fi, piccolo parco giochi.

SPIAGGIA: Il Family Village dista solo 800 metri dalla spiaggia libera di sabbia e scogliera bassa, raggiungibile a piedi da un percorso nel verde. Per chi invece, desidera godersi appieno il mare con tutti i confort, con il comodo servizio navetta è possibile raggiungere il lido convenzionato, sul litorale degli Alimini, distante circa 2,8 km dal villaggio. Per poter usufruire del servizio spiaggia è necessario l'acquisto della "Tessera Servizio Spiaggia" da confermare all'atto della prenotazione, che comprende: il Servizio Navetta da/per la spiaggia degli Alimini (presso lo stabilimento convenzionato) 1 postazione Spiaggia (1 ombrellone e 2 lettini).

ANIMALI: Non ammessi.

SOGGIORNI: Domenica/Domenica. Dalla cena del giorno di arrivo al pranzo del giorno di partenza. Check-in dalle Ore 17.00, Check-out entro le Ore 10.00.

PERIODI	NOTTI	QUOTE A PERSONA IN PENSIONE COMPLETA BEVANDE INCLUSE		RIDUZIONE LETTO AGGIUNTO				PRENOTA PRIMA: SCONTO 10% VALIDO PER PRENOTAZIONI EFFETTUATE ENTRO IL 30/04/2024 ESCLUSO PERIODO 11/08 – 25/08 (SOGGIORNI MINIMO 7 NOTTI)
		LISTINO	PRENOTA PRIMA ENTRO 30/04/2024	3° LETTO 3/14 ANNI	4° LETTO 3/14 ANNI	3°/4° LETTO DAI 14 ANNI	5° LETTO DA 3 ANNI (SU RICHIESTA)	
02/06 – 09/06	7	462	-10%	GRATIS	GRATIS	GRATIS	20%	
09/06 – 16/06	7	546	-10%	GRATIS	GRATIS	GRATIS	20%	
16/06 – 23/06	7	574	-10%	GRATIS	GRATIS	GRATIS	20%	
23/06 – 30/06	7	686	-10%	GRATIS	50%	20%	20%	
30/06 – 07/07	7	770	-10%	GRATIS	50%	20%	20%	
07/07 – 14/07	7	840	-10%	GRATIS	50%	20%	20%	
14/07 – 21/07	7	840	-10%	GRATIS	50%	20%	20%	
21/07 – 28/07	7	854	-10%	GRATIS	50%	20%	20%	
28/07 – 04/08	7	980	-10%	GRATIS	50%	20%	20%	
04/08 – 11/08	7	1.155	-10%	GRATIS	50%	20%	20%	
11/08 – 18/08	7	1.330	-----	GRATIS	50%	20%	20%	
18/08 – 25/08	7	1.225	-----	GRATIS	50%	20%	20%	
25/08 – 01/09	7	854	-10%	GRATIS	50%	20%	20%	

CULLA HOTEL: (su richiesta da segnalare alla prenotazione): euro 50 a settimana, da regolare in loco;
CAMERA SINGOLA: non prevista;
Utilizzo angolo cottura (su richiesta, all'atto della prenotazione): euro 50 a settimana, da regolare in loco;
TESSERA CLUB (DAL 16/06 AL 01/09): obbligatoria da pagare in agenzia euro 30 a persona a settimana (dai 3 anni)
TESSERA "SERVIZIO SPIAGGIA" (obbligatoria a camera/a settimana da richiedere alla prenotazione e pagare in loco)
Comprende: una postazione spiaggia con 1 ombrellone e 2 lettini e servizio navetta da/per spiaggia stabilimento convenzionato c/o lido degli alimini:
- Euro 150 fino al 07/07 e dal 25/08 in poi, euro 170 dal 07/07 al 25/08, dalla 5° fila (fino ad esaurimento),
- Euro 190 dalla 2° alla 4° fila per tutti i periodi (fino ad esaurimento),
- Euro 210 per la 1° fila, per tutti i periodi (fino ad esaurimento).

Nb: per le postazioni in 1°/2°/3° e 4° fila sono da richiedere all'atto della prenotazione e sono soggette a riconferma.
Solo dal mese di aprile 2024 sarà possibile avere l'esatta disposizione degli ombrelloni, mese in cui comincerà ad essere pronto l'arenile.
ANIMALI: non ammessi.

TASSA DI SOGGIORNO: i Comuni Italiani hanno la facoltà di applicare la tassa di soggiorno. Detta tassa non è prevista nelle quote riportate in tabella. Se applicata, dovrà eventualmente essere pagata dal cliente direttamente in hotel.

L'età dei bambini si intende sempre non compiuta.

LE CESINE *Relais Masseria ****

LOCALITÀ: *Vernole/Cesine*

VAI ALLA **PAGINA STRUTTURA** CLICCA QUI

VAI ALLA **PAGINA DEL SITO** CLICCA QUI

POSIZIONE: Immergersi nel verde della campagna pugliese, addormentarsi a bordo piscina baciati dal sole e coccolati dal canto delle cicale, passeggiare sotto le stelle, tra pini e ulivi, vicino ad un'antica masseria, tuffarsi nelle acque limpide della costa adriatica salentina, un sogno? Esattamente, si chiama Relais Masseria Le Cesine! Adiacente all'oasi protetta del WWF "Le Cesine", vicina ad alcuni dei più importanti centri culturali del Salento, come Otranto e Lecce, e a due passi da alcune delle più belle località marine della costa adriatica, il Relais Masseria Le Cesine è composto da un hotel con camere distribuite in orizzontale su un unico livello e da un'antica masseria ristrutturata, immersa in un uliveto, con camere, bar, sala ristorante e centro benessere. Con la sua spiaggia di sabbia e la componente naturale predominante, il Relais Masseria Le Cesine rappresenta la soluzione ideale per chi desidera una vacanza a stretto contatto con la natura senza rinunciare al comfort e alle attenzioni di un Relais 4 Stelle.

COME ARRIVARE: in aereo: aeroporto di Brindisi Papola Casale km 68; aeroporto di Bari Palese km 188; in treno: stazione FFSS di Lecce km 22; in auto: autostrada adriatica A 14- uscita Bari Nord – tangenziale direzione Lecce.

DESCRIZIONE E SERVIZI: 123 camere ampie e luminose, dotate di ogni comfort: aria condizionata, telefono, TV, cassetta di sicurezza, frigobar (attrezzato su richiesta). Le camere sono suddivise in: 92 Comfort da 2 a 5 posti letto (di cui 14 comunicanti e 6 con doppio bagno, uno dei due per Ospiti diversamente abili) con letto matrimoniale e divano letto fisso o a castello, 6 Suite con supplemento (doppio ambiente con ingresso con divano letto 2 posti estraibile e camera matrimoniale). Sono disponibili inoltre 25 camere situate all'interno della antica masseria e sono suddivise in: 21 Classic da 2 a 5 posti letto con letto matrimoniale e divano letto fisso e a castello e 4 Classic Deluxe in zona padronale unico ambiente per 2 persone e doppio ambiente per 3 persone (letto matrimoniale e divano letto1 posto) con supplemento che include accappatoio, cesto di frutta, fornitura minibar in camera e riassetto due volte al giorno. Pacchetto Gold: con supplemento da applicare sulla tariffa Classic, include ombrellone garantito, prenotazione garantita presso "Il Pugliese", riassetto 2 volte al giorno, accappatoio, cesto di frutta e prosecco all'arrivo e fornitura minibar in camera, late check-out (ore 12:00), possibilità di percorso benessere di coppia di 1 ora con frutta e prosecco.

PUGLIA LOVES FAMILY: all'hotel è stato attribuito da parte della regione Puglia il marchio "Puglia loves family" che prevede alcuni servizi gratuiti per famiglie come fasciatoio, scalda biberon, riduttore sedile wc, cestino igienico per pannolini, seggiolone e vaschetta per bagnetto. Su richiesta al momento del check-in. ALL INCLUSIVE (26 maggio/22 settembre) comprende: wifi, reception 24h, welcome drink, servizio di facchinaggio, pensione completa a buffet con bevande incluse ai pasti (acqua, soft drink, birra e vino) con 2 cene a tema a settimana (tipica ed elegante), a disposizione nel Ristorante centrale composto da due sale, sala l'Oasi dei Sapori e sala Sotto Le Stelle e da due porticati prospicienti le due sale. Offre una cucina mediterranea con servizio a buffet (in bassa stagione potrebbe essere sostituito dal servizio al tavolo con menù di 3 portate), disponibile in tutto il periodo di apertura per colazione, pranzo e cena, tavolo assegnato. Il Pugliese, raffinato ristorante all'aperto nel cortile dell'antica Masseria, incluso nella quota per soggiorni di minimo 3 notti, su prenotazione in loco fino ad esaurimento disponibilità con tavolo assegnato, propone la cucina tipica del territorio, aperto solo per cena. In bassa stagione il Pugliese può essere previsto nella piazza del Villaggio.

BORGO DEI MESTIERI E DEI SAPORI: ogni mercoledì pomeriggio esposizione e vendita di prodotti tipici locali, cesti tipici pugliesi, orecchiette ed altri tipi di pasta tipica pugliese, degustazione di formaggi e oli locali con friselline, esibizione di un gruppo folk con musicisti e danzatori di pizzica con possibilità di imparare i passi base del ballo; per concludere cena tipica pugliese (SERVIZIO AL TAVOLO) di piatti tipici.

SPECIALE CELIACI: si mettono a disposizione i prodotti base (pane, pasta biscotti cornetti o brioche a colazione e dessert su richiesta). Non sono garantiti i prodotti per altre intolleranze. Special weeks: Tennis week dal 16 al 23 giugno e Padel week dal 23 giugno al 30 giugno con istruttori professionisti. Vintage week dal 28 luglio al 4 agosto all'insegna degli anni ruggenti con serate a tema, esibizione di ballerini professionisti, abiti, dolci vintage e in palio un tour di 2 ore in auto d'epoca. OPEN BAR con consumo illimitato di bevande analcoliche alla spina, birra alla spina, alcolici e superalcolici di nostra selezione, caffetteria, light breakfast presso il bar (9:30/11:00), snack dolci e salati, passaggi di frutta, squisita pizza e gelato artigianale ad orari prestabiliti, aperitivi dello chef ad orari prestabiliti (12:00/12:30 e 19:00/19:30) presso uno dei bar, aperitivo salentino e aperitivo di gala con crudo di mare e musica live una volta la settimana, tutti i lunedì (dal 7 luglio al 8 settembre) aperitivo vintage, tea time (17:00/18:00) con piccola pasticceria secca, appuntamento gastronomico notturno. L'open bar non include: acqua minerale, bevande e birra in bottiglia e lattina, vino, liquori, alcolici e superalcolici esteri, gelati e prodotti confezionati.

BIBERONERIA attrezzata e con i seguenti alimenti: tutti i giorni brodo vegetale, passata di pomodoro, formaggino, pasta (semi di mela, anellini, stelline), semolino, crema di riso, crema di mais e tapioca, latte intero/parzialmente scremato, yogurt bianco o alla frutta, grana grattugiato, biscotti, fette biscottate, miele, acqua minerale naturale, succhi di frutta (pesca e pera), frutta di stagione, olio extravergine di oliva, sale. In giorni prefissati passato di fagioli, passato di piselli, passato di ceci, passato di zucchine, passato di lenticchie, passato di vitello, passato di pollo, passato di tacchino. Presenza di personale per assistere le mamme durante le ore dei pasti. RISTO BABY: i bambini pranzano e cenano in compagnia del mini-club (30 giugno/1 settembre).

SPA: 2 percorsi benessere (durata 45 min) per persona inclusi per soggiorni di minimo 4 notti (previa disponibilità). Il percorso include accesso a piscina con idromassaggio che si protrae all'esterno, bagno turco, docce emozionali, zona relax.

ANIMAZIONE spettacoli serali selezionati dal direttore artistico e piano bar ogni sera. MINI-CLUB E JUNIOR CLUB: miniclub ad orari prestabiliti. Dal 30 giugno/1 settembre mini Club con orario continuato dalle 09:30 alle 18:30 e dalle 19.30 alle 21.30 con attività ludiche insieme alla nostra simpaticissima mascotte Nello il Gabbianello, pranzo con menù dedicato dalle 12:30 alle 14:00 e cena dalle 19:30 alle 21:30 con menu dedicato e baby dance. NELLO LAND: coloratissimo parco giochi in zona uliveto.

PISCINE: 3 piscine attrezzate con ombrelloni e lettini, una ideale per il relax (posizionata in zona Masseria), una per bambini ed una di ca 900 mq con spiaggetta e idromassaggio. SPIAGGIA: spiaggia attrezzata a 1200 mt dall'uscita del villaggio, attrezzata con ombrelloni, lettini, servizi e bar con ampia zona solarium con ombrelloni e lettini. Navetta da/per la spiaggia. Disponibili canoe.

FITNESS ROOM sala fitness in zona uliveto.

PERCORSO FITNESS nell'uliveto adiacente al viale che porta all'antica Masseria.

CAMPI SPORTIVI (eccetto uso notturno): campo da padel (a pagamento, su prenotazione previa disponibilità), campo da tennis, campo da calcetto, 2 campi da bocce, tavolo da ping pong e tiro con l'arco. PARCHEGGIO privato, recintato e illuminato.
FBB (pensione completa) e HBB (mezza pensione): dal 5 maggio al 26 maggio e dal 22 settembre al 13 ottobre si può prenotare in FBB o in HBB con bevande incluse a pranzo e a cena, biberoneria, cena tipica una volta a settimana, reception H24, servizio di facchinaggio, welcome drink, piscine con ombrelloni e lettini, fitness room, percorso fitness, campi sportivi diurni, piano bar 2 volte a settimana.

SERVIZI NON INCLUSI: PACCHETTO GOLD, SPA: il piccolo e suggestivo Centro Benessere, situato all'interno della Masseria, è completo di piscina che si inoltra all'esterno nel cortile dell'antica Masseria, solarium, bagno turco, docce emozionali, tisaneria e cabine massaggi. MINIBAR in camera. PIC NIC EXPERIENCE (tutti i martedì e giovedì su prenotazione fino ad esaurimento) comprende: un cestino pic nic con bottiglia di vino locale, acqua, spremuta o estratto di frutta fresca di stagione, prodotti 100% Made in Puglia e degustazione di marmellatine da consumare su morbidi cuscinoni sotto gli alberi in un'atmosfera romantica dove rivivere un ritorno all'infanzia a stretto contatto con la natura.

CAMPI SPORTIVI utilizzo notturno. CAMPO DA PADEL. TASSA DI SOGGIORNO da pagare in loco. STORE. TRANSFER ED ESCURSIONI: da prenotare in corner dedicato. NOLEGGIO auto, bici non professionali, passeggini e vaschette da bagno per i bambini. LAVANDERIA. 2 COLONNINE PER RICARICA ELETTRICA. AMBULATORIO MEDICO: medico generico su chiamata.

ANIMALI: non ammessi.

SOGGIORNI: da domenica (consegna camere ore 17.00) a domenica (rilascio camere ore 10.00). Soggiorno minimo 7 notti dal 30/06 al 08/09, soggiorni inferiori su richiesta e con supplemento. Nei restanti periodi soggiorni minimo 3 notti.

QUOTE A PERSONA IN ALL INCLUSIVE (*)				RIDUZIONI LETTO AGGIUNTO			
PERIODI	NOTTI	CAMERA COMFORT	CAMERA CLASSIC (MASSERIA)	3° LETTO 3/13 ANNI	4°/5° LETTO 3/13 ANNI	3°/4°/5° LETTO DAI 13 ANNI	**SUPER PRENOTA PRIMA: 5% DI SCONTO SUL SOGGIORNO PER PRENOTAZIONI CONFERMATE ENTRO IL 30/04 (ESCLUSI PONTI E FESTIVITÀ).**
26/05 – 02/06	7	910	1085	80%	50%	25%	**(*) FINO AL 26/05 E DAL 22/09 IL TRATTAMENTO PREVISTO SARA' DI PENSIONE COMPLETA SPECIAL**
02/06 – 09/06	7	910	1085	80%	50%	25%	
09/06 – 16/06	7	910	1085	80%	50%	25%	
16/06 – 23/06	7	910	1085	80%	50%	25%	
23/06 – 30/06	7	1015	1190	80%	50%	25%	
30/06 – 07/07	7	1155	1330	80%	50%	25%	
07/07 – 14/07	7	1155	1330	80%	50%	25%	
14/07 – 21/07	7	1330	1505	80%	50%	25%	
21/07 – 28/07	7	1330	1505	80%	50%	25%	
28/07 – 04/08	7	1330	1505	80%	50%	25%	
04/08 – 11/08	7	1470	1645	80%	50%	25%	
11/08 – 18/08	7	1680	1855	80%	50%	25%	
18/08 – 25/08	7	1540	1715	80%	50%	25%	
25/08 – 01/09	7	1330	1505	80%	50%	25%	
01/09 – 08/09	7	1155	1330	80%	50%	25%	
08/09 – 15/09	7	1015	1190	80%	50%	25%	
15/09 – 22/09	7	910	1085	80%	50%	25%	

INFANT 0/3 ANNI: gratis; culla: gratuita (da richiedere e segnalare alla prenotazione);
SUPPLEMENTO CAMERA SINGOLA: + 35%;
SUPPLEMENTO SOGGIORNI BREVI DAL 30/06 AL 08/09 (PER PERSONA AL GIORNO): 1 notte € 20, 2/3 notti € 10, (supplementi e riduzioni come da tabella);
PASTO EXTRA: euro 25 adulti, euro 18 bambini 3/13 anni da pagare in loco;
SUPPLEMENTO CAMERA SUITE: euro 80 al giorno a camera da calcolare sulla tariffa della camera comfort;
SUPPLEMENTO CAMERA CLASSIC DELUXE (IN MASSERIA ZONA PADRONALE): euro 50 a camera al giorno da calcolare sulla tariffa della camera classic;
PACCHETTO GOLD: euro 100 per camera al giorno, da applicare sulla tariffa della classic;
SPECIALE 1 ADULTO + 1 INFANT 0/3 ANNI: pagano 1 quota intera + 1 supplemento singola;
SPECIALE 1 ADULTO + 1 BAMBINO 3/13 ANNI: pagano 1 quota intera e una scontata del 25%. In presenza di 1 adulto + 2 bambini saranno richieste minimo 2 quote, il terzo letto sarà scontato come da tabella.
PIC NIC EXPERIENCE: euro 20 a persona;
SPOSI E OVER 75: sconto 10% in tutti i periodi;
TASSA DI SOGGIORNO: da regolare in loco all'arrivo.

N.b.: all'arrivo è obbligatorio presentare documenti attestanti la data di nascita dei bambini e dei neonati. In mancanza, si perderà il diritto alla riduzione. Vale l'età compiuta al momento del check-in. L'ospite è tenuto a prendere visione del trattamento e dei servizi disponibili nel periodo scelto per la propria vacanza.

L'età dei bambini si intende sempre non compiuta.

RIVIERA *Grand Hotel* ★★★★ Sup.

LOCALITÀ: *Santa Maria del Bagno*

VAI ALLA **PAGINA STRUTTURA** CLICCA QUI

VAI ALLA **PAGINA DEL SITO** CLICCA QUI

POSIZIONE: La vacanza è uno dei momenti più belli della vita. Trascorrerla al Grand Hotel Riviera significa dimenticarsi di tutto, anche della routine e della fretta dei giorni lavorativi. Affacciato sul mare incontaminato della costa ionica salentina ed inserito nel pittoresco paesino di Santa Maria al Bagno, marina di Nardò, si adagia per due ettari sulla scogliera terrazzata sino al mare, tra pini e rigogliosa macchia mediterranea, offrendo uno dei più suggestivi scenari sulla baia di Gallipoli. Il trattamento di mezza pensione o pensione completa con piatti di alta cucina ispirati alla tradizione locale, delizierà gli Ospiti lasciando loro tutto il tempo per rilassarsi e gustare la loro vacanza. E se avranno voglia di esplorare le bellezze dei luoghi che lo circondano, con la sua posizione tra il Parco Naturale di Porto Selvaggio, Nardò, Gallipoli e Lecce, potranno visitare le più belle località del Salento e della Puglia ricche di storia, arte e cultura.

COME ARRIVARE: In treno: Stazione ferroviaria FF.SS. di Nardò (LE): distanza 9 km - Stazione ferroviaria FF.SS. di Lecce: distanza 33 km. In aereo: Aeroporto di Brindisi Papola Casale: distanza 80 Km - Aeroporto di Bari Palese: distanza 199 Km. In auto: Da Lecce: SS101 direzione Gallipoli - uscita Galatone / Santa Maria Al Bagno - proseguire per Santa Maria Al Bagno - a Santa Maria Al Bagno imboccare la litoranea Emanuele Filiberto direzione Santa Caterina - l'Hotel è al n. 172/174.

CAMERE: 98 camere ampie e luminose, dotate di ogni comfort, aria condizionata, telefono, TV, cassetta di sicurezza. Disponibili: 13 Camere Standard (2/3 posti letto) unico ambiente con vista roccia, con riduzione da applicare sulla tariffa della Comfort. 43 camere Comfort (2/4 posti letto) unico ambiente con letto matrimoniale e 1 o 2 divani letto singoli, ampie e luminose, dotate di ogni comfort, alcune con balcone vista hotel; 29 Superior Vista Mare Parziale (2/4 posti letto) unico ambiente ampie e luminose, dotate di ogni comfort, arredate con letto matrimoniale e 1 o 2 divani letto singoli, con balcone vista mare parziale; 12 camere Superior Vista Mare (2/3 posti letto) unico ambiente ampie e luminose, dotate di ogni comfort con balcone e splendida vista mare frontale, con supplemento; 1 camera Deluxe con terrazza: unico ambiente (2/4 posti letto) con terrazza da 160 mq vista mare e vasca da bagno in camera, 2 accappatoi e teli mare, e parcheggio riservato, con supplemento da applicare sulla tariffa della Superior Vista Mare parziale. Tutti i bagni sono dotati di doccia con box.

RISTORAZIONE E BAR: Al Grand Hotel Riviera vi sono due distinte sale ristorante: il Cloe Restaurant con un'ampia terrazza prospiciente il mare e la sala Nereide con il suo giardino retrostante dove si può cenare all'aperto. La colazione viene servita a buffet, mentre pranzo e cena vengono serviti al tavolo con buffet di antipasti, insalate e contorni, frutta e dolci (acqua inclusa). B&B (disponibile dal 30 marzo al 3 novembre) comprende: welcome drink, servizio di facchinaggio, Wi-Fi, bollitore e set tisane in camera, ricca colazione (7.30-10.30) a buffet, piscine (di cui 1 con acqua riscaldata e con idromassaggio entrambe vista mare); terrazze solarium; sala fitness; area relax; parco giochi; teli mare. dal 1° maggio al 15 ottobre: lido privato con spiaggia rocciosa con ombrelloni e lettini sino ad esaurimento con prenotazione in loco. Navetta da/per il lido convenzionato. Un percorso benessere in SPA incluso (45 min) per soggiorni superiori alle 4 notti. Mezza pensione (disponibile dal 1° aprile al 1° novembre) comprende: tutti i servizi compresi in B&B più cena (19.30-21.30) con servizio al tavolo (scelta tra mare, terra e vegetariano) e buffet di insalate, frutta e dolci (acqua inclusa); Risto Baby in sala ristorante per i più piccini; dal 26 maggio al 22 settembre cena con angolo del casaro il lunedì, serata mediterranea il martedì, serata etnica il mercoledì, cena con braceria e musica dal vivo il giovedì, serata tipica con specialità gastronomiche salentine il venerdì, "spritz pool party" in piscina il sabato pomeriggio con stuzzichini cocktail e DJ set e la sera cena elegante gourmet con piano bar di musica d'autore, serata italiana con specialità di tutte le regioni la domenica. Pensione Completa (disponibile dal 1° aprile al 31 ottobre) comprende: oltre a tutti i servizi previsti dalla mezza pensione, pranzo con servizio al tavolo (acqua inclusa).

SPECIALE CELIACI: si mettono a disposizione i prodotti base (pane, pasta, biscotti e brioche). Non sono garantiti i prodotti per altre intolleranze. RISTO BABY: sono disponibili presso la sala ristorante seggioloni per i piccini. Su richiesta il personale di sala fornisce prodotti freschi quali: brodo vegetale senza sale, passato di verdure, crema di riso, salsa di pomodoro senza sale, latte intero o parzialmente scremato, formaggini, formaggio grattugiato, yogurt e 2 tipi di pastina per bambini preparata al momento. Negli orari di chiusura della sala ristorante è possibile rivolgersi al bar. Pacchetto Gold: con supplemento da applicare sulla tariffa della camera scelta. Tavolo assegnato in terrazza Cloe per cena, prosecco e accappatoio in camera, 1 percorso benessere di coppia, prenotazione garantita presso il lido dell'hotel, parcheggio riservato.

PUGLIA LOVES FAMILY: all'hotel è stato attribuito da parte della regione Puglia il marchio "Puglia loves family" che prevede alcuni servizi gratuiti per famiglie come fasciatoio, scalda biberon, riduttore sedile wc, cestino igienico per pannolini, seggiolone e vaschetta per bagnetto. Su richiesta al momento del check-in.

BAR: Bar Riviera, situato nella hall vista mare, dove si possono gustare drink, accompagnati da una piacevole musica di sottofondo, in una raffinata atmosfera. Garden Bar, tra le due piscine e la pineta, da dove si può godere di una magnifica vista mare e vivere momenti indimenticabili incorniciati dai giochi di luce del cielo serale. Inoltre (a pagamento) comodo parcheggio all'interno dell'hotel con supplemento in loco, da prenotare previa disponibilità sino ad esaurimento.

SPIAGGIA: lido privato con spiaggia rocciosa con ombrelloni e lettini sino ad esaurimento con prenotazione in loco (1° maggio/15 ottobre), spiaggia libera a Santa Maria al Bagno (400 metri dall'Hotel) e lido sabbioso convenzionato Lido Capirinha a Lido Conchiglie con sconti dedicati agli ospiti dell'hotel (4 km dall'Hotel, 01 maggio/30 settembre). CDS Beauty & SPA: Il piccolo e suggestivo Centro Benessere, situato all'interno dell'hotel, è completo di piscina scavata nella roccia con idromassaggio, bagno turco, docce emozionali, percorso Kneipp, cascata cervicale, cabine massaggi e zona relax con tisaneria. Possibilità di massaggi anche all'aperto, in gazebo posizionato in pineta vista mare (su richiesta a pagamento). Percorso benessere in SPA: percorso benessere (50 minuti, include ciabattine e telo) per persona per soggiorni superiori alle 4 notti in tutti i periodi. Ingresso consentito ai maggiori di 16 anni. La SPA può essere prenotata in esclusiva per la coppia.

SERVIZI A PAGAMENTO: spiaggia convenzionata, SPA, bar, carta snack con servizio presso il lido dell'hotel e in piscina, centro congressi, minibar in camera, servizio di lavanderia, parrucchiera su chiamata, servizio in camera, late check-out, tassa di soggiorno, noleggio auto e biciclette, parcheggio privato e recintato, medico generico su chiamata, transfer da/per i principali aeroporti e stazioni ferroviarie, escursioni, corsi di diving, corso di vela presso il Circolo Velico "La Lampara". Pacchetto Gold.

CENTRO CONGRESSI: 3 sale conferenza, per congressi e meeting sino a 180 posti. Tre terrazze con una spettacolare vista mare, una di ca 500 mq fronte mare e due incastonate tra la pineta e le piscine, perfette per ricevimenti ed eleganti serate di gala. Animali: non ammessi.

SOGGIORNI: da domenica dalle ore 16.00 a domenica entro le ore 11.00. È disponibile il deposito bagagli custodito per consentire, dopo il rilascio della camera e prima della partenza, di godere ancora di qualche ora di mare. Dal 11 al 18 agosto richieste minimo 5 notti.

QUOTE A PERSONA IN MEZZA PENSIONE ACQUA INCLUSA				RIDUZIONI LETTO AGGIUNTO			
PERIODI	NOTTI	CAMERA COMFORT	CAMERA SUPERIOR VISTA MARE PARZIALE	3° LETTO 3/13 ANNI	4° LETTO 3/13 ANNI	3°/4° LETTO DAI 13 ANNI	**SUPER PRENOTA PRIMA (VALIDO DAL 30/03 AL 3/11 ESCLUSO PONTI E FESTIVITÀ):** **SCONTO 10% PER PRENOTAZIONI CONFERMATE ENTRO IL 31/03** **SCONTO 5% PER PRENOTAZIONI CONFERMATE ENTRO IL 30/04**
26/05 – 02/06	1	120	145	50%	50%	25%	
02/06 – 09/06	1	120	145	50%	50%	25%	
09/06 – 16/06	1	120	145	50%	50%	25%	
16/06 – 23/06	1	120	145	50%	50%	25%	
23/06 – 30/06	1	120	145	50%	50%	25%	
30/06 – 07/07	1	140	165	50%	50%	25%	
07/07 – 14/07	1	140	165	50%	50%	25%	
14/07 – 21/07	1	140	165	50%	50%	25%	
21/07 – 28/07	1	140	165	50%	50%	25%	
28/07 – 04/08	1	190	215	50%	50%	25%	
04/08 – 11/08	1	190	215	50%	50%	25%	
11/08 – 18/08	1 MIN. 5	190	215	50%	50%	25%	
18/08 – 25/08	1	190	215	50%	50%	25%	
25/08 – 01/09	1	140	165	50%	50%	25%	
01/09 – 08/09	1	140	165	50%	50%	25%	
08/09 – 15/09	1	140	165	50%	50%	25%	
15/09 – 22/09	1	140	165	50%	50%	25%	

INFANT 0/3 ANNI: gratis; culla hotel: gratuita su richiesta al momento della prenotazione.
SPECIALE 1 ADULTO + 1 INFANT 0/3 ANNI: pagano una quota + supplemento singola;
SPECIALE 1 ADULTO + 1 BAMBINO 3/13 ANNI: pagano 1 quota intera e una scontata del 25%; in presenza di 1 adulto + 2 bambini saranno richieste minimo 2 quote, il terzo letto sarà scontato come da tabella;
SUPPLEMENTO CAMERA SINGOLA IN COMFORT: 35%;
SUPPLEMENTO PENSIONE COMPLETA: euro 25 per persona al giorno, scontistica come da tabella (servizi come in hbb);
RIDUZIONE CAMERA STANDARD: riduzione euro 10 per persona al giorno da applicare sulla tariffa della comfort;
SUPPLEMENTO CAMERA SUPERIOR VISTA MARE FRONTALE: euro 40 per camera al giorno, da applicare sulla quota base in superior vista mare parziale;
DELUXE CON TERRAZZA: euro 150 per camera, al giorno da applicare sulla tariffa della camera superior vista mare parziale;
PACCHETTO GOLD: euro 25 per persona al giorno da applicare sulla tariffa della camera scelta.
PASTO EXTRA: euro 30 per persona; euro 20 bambini 3/13 anni, in tutti i periodi e da regolare in loco;
SERVIZIO IN CAMERA: euro 5;
LATE CHECK-OUT: previa disponibilita' euro 50 a persona (entro le ore 17.00);
PARCHEGGIO INTERNO: euro 10 per auto al giorno da prenotare in loco, previa disponibilita' fino ad esaurimento;
SPA: percorso benessere euro 30 a persona.
Spa in esclusiva per la coppia: euro 100 a coppia con prosecco e frutta;
SCONTO SPOSI E OVER 75: 10%;
TASSA DI SOGGIORNO: da pagare in loco.

Per ponti e festività tariffe e sconti dedicati pubblicati sul sito web.

L'età dei bambini si intende sempre non compiuta.

All'arrivo è obbligatorio presentare documenti attestanti la data di nascita dei bambini e dei neonati. In mancanza si perderà il diritto alla riduzione. Le età si intendono per anni compiuti al momento dell'arrivo in hotel. L'ospite è tenuto a prendere visione del trattamento e dei servizi disponibili nel periodo scelto per la propria vacanza.

L'età dei bambini si intende sempre non compiuta.

BASILIANI *Hotel* ★★★★ Sup.

LOCALITÀ: *Otranto*

VAI ALLA **PAGINA STRUTTURA** CLICCA QUI

VAI ALLA **PAGINA DEL SITO** CLICCA QUI

POSIZIONE: A soli 800 mt dal centro storico di Otranto, una tra le più rinomate località salentine, sorge l'hotel "Basiliani", con i suoi ampi pergolati, terrazze esterne, sentieri e vialetti all'aperto incastonati nella pietra, tipici dell'architettura del luogo. L'Hotel è dotato del meraviglioso centro benessere "Il Melograno", il più grande del Salento. Grazie alla sua strategica posizione, gli Ospiti avranno la possibilità di visitare le bellezze dei luoghi che lo circondano, tra queste: la cava di Bauxite considerata una delle mete più cult del Salento, il centro storico di Otranto con il suo castello e la cattedrale Medievale, le lunghe spiagge bianche degli Alimini, il faro Punta Palascia noto come il punto più ad est d'Italia e Lecce, capitale italiana del Barocco.

COME ARRIVARE: In treno: Stazione ferroviaria FF.SS. di Otranto (LE): distanza 2.5 km; Stazione ferroviaria FF.SS. di Lecce: distanza 51.3 km. In aereo: Aeroporto di Brindisi: distanza 117 Km; Aeroporto di Bari Palese: distanza 215 Km. In auto: Da Lecce: SS101 direzione Gallipoli - uscita 11B-Maglie, proseguire per 30 km circa; prendere l'uscita per Otranto SS16; giunti a Otranto proseguire sulla SS16, in direzione santa Cesarea Terme; superato il viadotto del fiume Idro girare alla prima uscita a sinistra per Otranto Colle dei martiri | Porto.

DESCRIZIONE E SERVIZI: Sistemazione: camere eleganti e raffinate, dotate di ogni comfort, aria condizionata, telefono, TV, wifi, cassetta di sicurezza, minibar (attrezzato su richiesta). Disponibili camere Standard (1/2 posti letto) unico ambiente, alcune con balcone/patio, adiacenti al corpo centrale dell'Hotel, vi si accede attraverso un percorso esterno e ascensore o scala; Superior (2/4 posti letto) unico ambiente nel corpo centrale con letto matrimoniale e 1 letto singolo o castello, molte con balcone e la maggior parte con vista piscina; Suite con doppio ambiente (2/4 posti letto) nel corpo centrale dell'Hotel con camera d'ingresso con divano letto e camera matrimoniale, con supplemento da calcolare sulla tariffa superior; Suite con vasca idromassaggio (2+1 posto letto) unico ambiente con vasca idromassaggio in camera, con supplemento da calcolare sulla tariffa superior, che comprende: 2 accappatoi, frutta e prosecco all'arrivo, fornitura minibar e percorso benessere in SPA (90 min). Tra le Superior, 2 camere sono attrezzate per diversamente abili. Tutti i bagni sono dotati di doccia con box.

RISTORAZIONE: Il raffinato ristorante "Gli Ulivi" è caratterizzato da un'ampia sala interna climatizzata con bar ed una terrazza esterna, in parte coperta, prospiciente la piscina dove, oltre ad essere servita una ricca prima colazione a buffet di dolce e salato, gli Ospiti potranno gustare la cena con sfizioso menu tipico della cucina pugliese, ma anche nazionale e internazionale. Il servizio è al tavolo con acqua inclusa ai pasti.

SPECIALE CELIACI: oltre al buffet, si mettono a disposizione i prodotti base: pane, pasta e biscotti; disponibile menu vegano. Non sono garantiti i prodotti per altre intolleranze. Orari: Lunch: 12.30 – 14:30/ Dinner: 19.30 - 21:30. FB: Dal 1° gennaio al 30 aprile e dal 16 ottobre al 30 dicembre disponibile soltanto del fine settimana (sabato/domenica) nei restanti periodi solo CARTA SNACK.

BAR: Bar Basilio, situato nella hall, dove si possono gustare welcome drink, accompagnati da una piacevole musica di sottofondo per dare un brioso inizio alla vacanza; Bar Oriente in zona piscina, dove si può godere appieno di magiche ore di relax incorniciate dai giochi di luce del cielo serale; Bar del Borgo situato nel roof garden.

TRATTAMENTO B&B (01 GENNAIO/30 DICEMBRE) comprende: PERNOTTAMENTO E PRIMA COLAZIONE (07:30/10:00) a buffet presso il raffinato ristorante Gli Ulivi con terrazza esterna. Wi-Fi. Reception H 24, piano bar 2 volte alla settimana (dal 9 giugno al 8 settembre), baby park, una piscina esterna per adulti con ombrelloni e lettini (01/05 – 15/10), parcheggio privato recintato all'interno dell'Hotel, non custodito.

TRATTAMENTO DI MEZZA PENSIONE COMPRENDE: Tutti i servizi contenuti in B&B e CENA con servizio al tavolo presso il raffinato ristorante dell'Hotel (acqua in caraffa inclusa). Dal 26/05 al 22/09 cena tipica pugliese una volta la settimana. Trattamento di Pensione completa (in tutti i fine settimana dal 01/01 al 30/04 e dal 16/10 al 30/12) comprende: Tutti i servizi contenuti in mezza pensione e PRANZO con servizio al tavolo presso il raffinato ristorante dell'Hotel (acqua in caraffa inclusa).

CARTA SNACK (01 maggio/15 ottobre): disponibile ogni giorno per pranzo con servizio al tavolo presso la piscina dell'hotel o presso uno dei bar. Nei restanti periodi il ristorante è aperto per pranzo solo nel fine settimana (sabato/domenica) con servizio al tavolo e supplemento fisso per gli Ospiti con trattamento di mezza pensione).

SERVIZI NON INCLUSI: SPA: 2000 mq dove ritrovare il benessere e riscoprire l'armonia tra mente e corpo. Tra le numerose sale massaggi e la vasta scelta di trattamenti, il centro benessere dispone di doccia solare, zona umida con 3 piscine interne riscaldate a diverse temperature, di cui 1 di 220 mq dotata di lettini idromassaggio e zona idromassaggio, sauna finlandese, bagno turco, aromarium, docce emozionali, una sala hammam e zona relax con tisaneria. All'interno del centro anche una SPA SUITE dedicata alla coppia con servizi esclusivi. Presso la reception del centro benessere sono in vendita costumi e prodotti di bellezza. L'ingresso al centro benessere è consentito ai maggiori di 16 anni. Orario di apertura nei giorni feriali dalle 10:00 alle 19:00, nei giorni festivi dalle 10:00 alle 18:00. **SPIAGGIA** (dal 30 maggio al 20 settembre a pagamento): lido sabbioso a ca 10 km presso il Lido Balnearea Alimini attrezzato con ombrelloni e lettini, su prenotazione in ricevimento sino ad esaurimento. Navetta da/per la spiaggia inclusa (da prenotare in loco sino ad esaurimento posti). BAR. MINIBAR in camera.

SERVIZIO IN CAMERA: SERVIZIO DI LAVANDERIA. LATE CHECK-OUT entro le ore 18:00, previa disponibilità. TASSA DI SOGGIORNO da pagare in loco.

TRANSFER ED ESCURSIONI: da prenotare in ricevimento. NOLEGGIO auto e bici.

AMBULATORIO MEDICO: medico generico su chiamata.

CENTRO CONGRESSI: 6 sale meeting e ampi spazi interni ed esterni.

SERVIZI: reception 24/24, wifi, ascensori, piscina scoperta attrezzata con ombrelloni e lettini, ristorante "Gli Ulivi" con terrazza esterna, 3 bar, roof garden, parcheggio privato, parco giochi per bambini, SPA "Il Melograno", 5 sale congressi, servizio spiaggia con ombrellone e lettini presso il lido convenzionato (a pagamento), navetta da/per la spiaggia sino ad esaurimento dal 30.05 al 20.09.

ANIMALI: non ammessi.

RILASCIO E CONSEGNA CAMERE: Le camere vengono consegnate a partire dalle ore 16.00 del giorno di arrivo e devono essere rilasciate entro le ore 11.00 del giorno di partenza. È disponibile il deposito bagagli custodito per consentire, dopo il rilascio della camera e prima della partenza, di godere ancora di qualche ora di relax.
Soggiorni: richieste minimo 5 notti dal 11 al 18 agosto, nei restanti periodi soggiorni liberi.

QUOTE A PERSONA IN MEZZA PENSIONE				RIDUZIONI LETTO AGGIUNTO		
PERIODI	NOTTI	STANDARD	SUPERIOR	3° LETTO 3/13 ANNI	4° LETTO 3/13 ANNI	3°/4° LETTO DAI 13 ANNI
26/05 – 02/06	1	110	135	50%	50%	25%
02/06 – 09/06	1	110	135	50%	50%	25%
09/06 – 16/06	1	110	135	50%	50%	25%
16/06 – 23/06	1	110	135	50%	50%	25%
23/06 – 30/06	1	110	135	50%	50%	25%
30/06 – 07/07	1	130	155	50%	50%	25%
07/07 – 14/07	1	130	155	50%	50%	25%
14/07 – 21/07	1	130	155	50%	50%	25%
21/07 – 28/07	1	130	155	50%	50%	25%
28/07 – 04/08	1	150	175	50%	50%	25%
04/08 – 11/08	1	150	175	50%	50%	25%
11/08 – 18/08	1 Min. 5	150	175	50%	50%	25%
18/08 – 25/08	1	150	175	50%	50%	25%
25/08 – 01/09	1	130	155	50%	50%	25%
01/09 – 08/09	1	130	155	50%	50%	25%
08/09 – 15/09	1	130	155	50%	50%	25%
15/09 – 22/09	1	130	155	50%	50%	25%

SUPER PRENOTA PRIMA (VALIDO DAL 26/05 AL 22/09 ED ESCLUSI PONTI E FESTIVITÀ): 10% DI SCONTO SUL SOGGIORNO PER PRENOTAZIONI CONFERMATE ENTRO IL 31/03.

SCONTO 5% PER PRENOTAZIONI CONFERMATE ENTRO IL 30/04. (PER PONTI E FESTIVITÀ TARIFFE E SCONTI DEDICATI PUBBLICATI SUL SITO WEB)

INFANT 0/3 ANNI: gratuito; culla: gratuita (da richiedere e segnalare alla prenotazione);
SUPPLEMENTO CAMERA SINGOLA: 35% in sistemazione standard;
SPECIALE 1 ADULTO + 1 INFANT 0/3 ANNI: pagano 1 quota intera + supplemento singola;
SPECIALE 1 ADULTO + 1 BAMBINO 3/13 ANNI: pagano 1 quota intera e una scontata del 25%; in presenza di 1 adulto + 2 bambini saranno richieste minimo 2 quote, il terzo letto sarà scontato come da tabella;
SUPPLEMENTO SUITE (COMPOSTA DA 2 AMPIE CAMERE): euro 30 a camera al giorno, da calcolarsi sulla tariffa della camera superior, sconti come da tabella;
SUPPLEMENTO SUITE CON VASCA IDROMASSAGGIO: euro 70 a camera al giorno, da calcolarsi sulla tariffa della camera superior;
INGRESSO IN SPA (RISERVATO AI MAGGIORI DI 16 ANNI): percorso benessere euro 25 a persona (90 minuti include ciabattine e telo).
SPIAGGIA CONVENZIONATA (30/05-20/09): euro 20 al giorno a camera giugno/settembre, euro 30 al giorno a camera luglio /agosto (1 ombrellone e 2 lettini e navetta da/per il lido inclusa su prenotazione al ricevimento sino ad esaurimento);
PRANZO EXTRA: euro 30 per persona, euro 20 bambini 3/13 anni, in tutti i periodi da regolare in loco;
SERVIZIO IN CAMERA: euro 10;
LATE CHECK-OUT: supplemento euro 50 a camera (entro le ore 18.00, previa disponibilita');
SCONTO SPOSI: 10%;
TASSA DI SOGGIORNO: da pagare in loco all'arrivo.

L'età dei bambini si intende sempre non compiuta.

All'arrivo è obbligatorio presentare documenti attestanti la data di nascita dei bambini e dei neonati. In mancanza si perderà il diritto alla riduzione. Le età si intendono per anni compiuti al momento dell'arrivo in hotel. L'ospite è tenuto a prendere visione del trattamento e dei servizi disponibili nel periodo scelto per la propria vacanza.

MARELIVE *Hotel* ****Sup.

LOCALITÀ: *Torre Sant'Andrea/Melendugno*

VAI ALLA **PAGINA STRUTTURA** CLICCA QUI

VAI ALLA **PAGINA DEL SITO** CLICCA QUI

POSIZIONE: A soli 800 mt dal centro storico di Otranto, una tra le più rinomateMarelive è un hotel di design, situato a soli 900 metri dal mare, progettato e realizzato in un'ottica di rispetto del territorio, sostenibilità ambientale e risparmio energetico. È composto da camere Comfort situate nel corpo centrale e Family Room con patio o giardino esterno che si snodano intorno ad una scenografica piscina con bar al centro. Nelle vicinanze si trovano alcune tra le più rinomate località del Salento: a poca distanza il piccolissimo centro abitato di Torre Sant'Andrea, con i suoi faraglioni che si stagliano nel mare verde smeraldo e a soli 1200 mt la bellissima spiaggia di Torre dell'Orso, mezzaluna di sabbia bianca fine incastonata tra due alte scogliere. Poco più a nord il sito archeologico di Roca Vecchia con la sua torre cinquecentesca e la grotta della Poesia, definita una delle 10 piscine naturali più belle al mondo; a soli 15 km la famosa Otranto, a 30 km Lecce con il suo barocco. L'entroterra è ricchissimo di storia, cultura, tradizioni e folklore, tra dolmen e menhir, cavità e grotte naturali piene di graffiti, torri saracene, splendidi palazzi nobiliari nei centri storici dei piccoli paesini di cui è disseminata quella parte del Salento, ma anche spettacolari spiagge, fitte e ombrose pinete e laghi nella zona di Alimini.

COME ARRIVARE: In treno: Stazione ferroviaria FF.SS. di Lecce dista 30 Km; Stazione ferroviaria FF.SS. di Brindisi dista 72 Km; Stazione ferroviaria FF.SS. di Bari dista 184 Km; In aereo: Aeroporto di Brindisi Papola Casale distanza 87 Km.; Aeroporto di Bari Palese distanza 200 Km.

DESCRIZIONE E SERVIZI: Sistemazione: CAMERA COMFORT unico ambiente con servizio con patio o terrazzino, situate al piano terra o primo piano (occupazione massima tripla). CAMERA COMFORT VISTA PISCINA unico ambiente con servizio con patio o terrazzino, situate al piano terra o primo piano, tutte con vista piscina (occupazione massima tripla). FAMILY ROOM camera con doppio/triplo ambiente con servizio (soggiorno, camera matrimoniale e cameretta), da 50 a 65 mq con patio esterno.
B&B (disponibile dal 26 maggio al 21 settembre) comprende: pernottamento e prima colazione (07:30/10:30) a buffet presso ristorante "Glicine", welcome drink. reception 24h. Wi-Fi. servizio di facchinaggio. piscina esterna con bar centrale, con ombrelloni e lettini. bollitore e set tisane in camera. teli piscina con cauzione, cambio a pagamento. piano bar serale 2 volte a settimana in zona piscina. parcheggio interno non custodito, 1 percorso benessere in spa per soggiorni di minimo 4 notti.

MEZZA PENSIONE: comprende tutti i servizi compresi in B&B più cena (19:30/21:30) con servizio al tavolo (scelta tra mare, terra e vegetariano) e buffet di insalate, frutta e dolci (acqua inclusa); dal 26 maggio al 21 settembre angolo siciliano il lunedì, cena tipica pugliese il mercoledì, angolo orientale il venerdì, "spritz pool party" con stuzzichini vicino alla piscina il sabato pomeriggio. Risto Baby in sala ristorante per i più piccini.

SPECIALE CELIACI: si mettono a disposizione i prodotti base (biscotti e brioches, pane e pasta), non sono garantiti i prodotti per altre intolleranze.

SERVIZI NON INCLUSI: spiaggia libera a circa 1,2 km nella Cala di Torre dell'Orso e alla stessa distanza nella suggestiva località di Torre Sant'Andrea, Carta Snack servizio disponibile sempre per pranzo presso il bar piscina o in camera, bar, minibar in camera, servizio in camera, servizio di lavanderia, parrucchiera su chiamata, late check-out entro le ore 17:00 previa disponibilità, tassa di soggiorno da pagare in loco all'arrivo, transfer ed escursioni da prenotare in ricevimento, noleggio auto e biciclette su richiesta, ambulatorio medico: medico generico su chiamata. Spa: zona acque con piscina, bagno turco, sauna finlandese, docce emozionali, area relax interna ed esterna. Percorso benessere in SPA (50 min. include ciabattine e telo), incluso 1 percorso per soggiorni superiori alle 4 notti in tutti i periodi. Possibilità di avere la Spa in esclusiva per la coppia. Ingresso consentito ai maggiori di 16 anni.

ANIMALI: non ammessi.

SOGGIORNI: per le camere Check-in dalle ore 16, check-out entro le ore 11. Soggiorni minimo 3 notti, minimo 5 notti dal 28/07 al 25/08.

QUOTE A PERSONA IN MEZZA PENSIONE				RIDUZIONI LETTO AGGIUNTO		
PERIODI	NOTTI	B&B	MEZZA PENSIONE (ACQUA INCLUSA)	3° LETTO 3/13 ANNI	4° LETTO 3/13 ANNI	3°/4° LETTO DAI 13 ANNI
26/05 – 02/06	1 (MIN 3)	95	120	50%	50%	25%
02/06 – 09/06	1 (MIN 3)	95	120	50%	50%	25%
09/06 – 16/06	1 (MIN 3)	95	120	50%	50%	25%
16/06 – 23/06	1 (MIN 3)	95	120	50%	50%	25%
23/06 – 30/06	1 (MIN 3)	95	120	50%	50%	25%
30/06 – 07/07	1 (MIN 3)	110	135	50%	50%	25%
07/07 – 14/07	1 (MIN 3)	110	135	50%	50%	25%
14/07 – 21/07	1 (MIN 3)	110	135	50%	50%	25%
21/07 – 28/07	1 (MIN 3)	110	135	50%	50%	25%
28/07 – 04/08	1 (MIN 5)	155	180	50%	50%	25%
04/08 – 11/08	1 (MIN 5)	155	180	50%	50%	25%
11/08 – 18/08	1 (MIN 5)	155	180	50%	50%	25%
18/08 – 25/08	1 (MIN 5)	155	180	50%	50%	25%
25/08 – 01/09	1 (MIN 3)	110	135	50%	50%	25%
01/09 – 08/09	1 (MIN 3)	110	135	50%	50%	25%
08/09 – 15/09	1 (MIN 3)	110	135	50%	50%	25%
15/09 – 22/09	1 (MIN 3)	110	135	50%	50%	25%

SUPER PRENOTA PRIMA: SCONTO DEL 10 % SUL SOGGIORNO PER PRENOTAZIONI CONFERMATE ENTRO IL 31/03 (ESCLUSI PONTI E FESTIVITÀ);

PRENOTA PRIMA: SCONTO DEL 5% PER PRENOTAZIONI CONFERMATE ENTRO IL 30/04 (ESCLUSI PONTI E FESTIVITÀ).

INFANT 0/3 ANNI: gratis con culla gratuita da segnalare alla prenotazione;
SUPPLEMENTO CAMERA SINGOLA: 35%;
SUPPLEMENTO CAMERA COMFORT VISTA PISCINA: euro 5 al giorno a persona sul trattamento scelto;
SCONTO FAMILY ROOM (MINIMO 3 PAX): euro 5 al giorno a persona sul trattamento scelto;
SPECIALE 1 ADULTO + 1 INFANT 0/3 ANNI: pagano 1 quota intera + supplemento singola;
SPECIALE 1 ADULTO + 1 BAMBINO 3/13 ANNI: pagano quota intera e una scontata del 25%; in presenza di 1 adulto + 2 bambini saranno richieste minimo 2 quote, il terzo letto sarà scontato come da tabella;
SERVIZIO IN CAMERA: euro 5;
Pranzo extra: adulti euro 25 a persona, bambini 3/13 anni euro 18 a persona da pagare in loco;
Late check-out: previa disponibilita' entro le ore 17:00 euro 50 a camera;
PERCORSO BENESSERE IN SPA: euro 30 a persona, incluso per soggiorni minimo 4 notti;
SPA IN ESCLUSIVA PER LA COPPIA: euro 100 a coppia con prosecco e frutta;
SCONTO SPOSI E OVER 75: 10%;
TASSA DI SOGGIORNO: obbligatoria da pagare all'arrivo in hotel.

L'età dei bambini si intende sempre non compiuta.

All'arrivo è obbligatorio presentare documenti attestanti la data di nascita dei bambini e dei neonati. In mancanza si perderà il diritto alla riduzione. Le età si intendono per anni compiuti al momento dell'arrivo in hotel. L'ospite è tenuto a prendere visione del trattamento e dei servizi disponibili nel periodo scelto per la propria vacanza.

ISOLE DI PAZZE *AH Premium Resort* ****

LOCALITÀ: *Torre San Giovanni/Marina di Ugento*

VAI ALLA **PAGINA STRUTTURA** CLICCA QUI

VAI ALLA **PAGINA DEL SITO** CLICCA QUI

POSIZIONE: L'Apulia Hotel Isola di Pazze, sorge sulla costa ionica del Salento, tra il divertimento di Gallipoli e la magia del borgo di Santa Maria di Leuca. Posizionato su uno dei mari più blu e cristallini dell'Italia, esattamente davanti l'isoletta da cui prende il nome. La professionalità dello staff Apulia Hotel e la qualità dei servizi offerti fanno di questo resort il luogo ideale per assaporare al meglio tutte le ricchezze offerte dal Salento. La posizione, infatti, è assolutamente strategica non solo per godere di una splendida vacanza all'insegna di relax, divertimento e di un mare straordinario, ma anche per essere al centro delle bellezze storiche e naturali che le terre del Salento regalano.

COME ARRIVARE: Prendi A1/E45, A16/E842, E55, SS16... e SS101 in direzione di Salentina Meridionale/SS274 a Gallipoli. Continua su Salentina Meridionale/SS274. Prendi Strada Provinciale 266 in direzione di SP88 a Torre San Giovanni.

DESCRIZIONE: CAMERE: Dispone di 80 camere dislocate in due edifici, il corpo centrale, in cui è presente il ristorante, l'accesso al mare e in piscina; e il secondo blocco adiacente all'area principale. Le camere nel corpo centrale si distinguono in Comfort, Superior e Superior Fronte Mare. Camera Comfort: tutte le sistemazioni sono dotate di servizi privati con doccia, asciugacapelli, letto matrimoniale o letti singoli, aria condizionata, telefono, Tv, minifrigo e cassetta di sicurezza. Dispongono di terzo e quarto letto a castello. Alcune dispongono di un piccolo patio esterno. Le camere Superior presentano le stesse dotazioni delle camere Standard. La maggior parte dispone di balcone vista mare laterale. Le camere triple dispongono di divano letto (1,90 x 0,80 m). Camere Superior Fronte Mare: sono situate ai piani alti e presentano le stesse dotazioni delle camere Superior, ma, a differenza delle prime, dispongono di una vista mare mozzafiato.

RISTORAZIONE: Il resort propone pasti a buffet serviti presso il ristorante. Durante il soggiorno è prevista una cena tipica salentina una volta a settimana. Sono disponibili alimenti per celiaci, come pane, pasta e un dolce per la colazione, previa segnalazione alla prenotazione. Inoltre, è possibile gustare ottimi caffè espressi durante la colazione e tutta la caffetteria italiana a completa disposizione.

SERVIZI E ATTREZZATURE: Piscina ampia con area dedicata ai più piccoli. Area solarium attrezzata con lettini. cocktail bar, ristorantino a pranzo ed a cena, consolle, animazione e miniclub. L'accesso al mare cristallino, con fondale misto roccia e sabbia, è consentito agevolmente sia dal pontile del solarium che dalla spiaggia adiacente. Animazione dai 4 anni in su. Offriamo ai nostri ospiti un'animazione soft con attività diurne e serali. Dal risveglio muscolare mattutino, all'Aquagym e balli serali. Attività sportive. Il Centro sportivo è composto da campo da minigolf, beach volley, beach tennis, bocce e ping-pong. Wi-Fi Gratuito in aree comuni. Parcheggio vicino la struttura non custodito.

SPIAGGIA: Il lido, facilmente raggiungibile dall'hotel tramite un comodo sottopasso, comprende un bellissimo solarium di sabbia, attrezzato con lettini e ombrelloni. Inoltre, in spiaggia, è presente una piccola piscina per bambini con acqua salata e fondale basso Spa & Benessere: La struttura dispone di area esterna relax con vasche idromassaggio e solarium anche per uso esclusivo. Inoltre, all'interno dell'hotel è presente il centro benessere che dispone di bagno turco, sauna, doccia emozionale, piscina riscaldata, possibilità di effettuare massaggi e trattamenti corpo.

ANIMALI: €150/settimana: sono ammessi animali da compagnia di piccolissima taglia, accesso alla spiaggia consentito (saranno riservate postazioni laterali nel lido). Il kit comprende: croccantini, ciotole e bustine per i bisognini.

SOGGIORNI: Min stay 1 notte dal 01/06 al 15/06 e dal 07/09 al 21/09, 2 notti dal 15/06 al 06/07, 3 notti dal 06/07 al 10/08 e dal 31/08 al 07/09, 5 notti dal 10/08 al 31/08.

QUOTE A PERSONA IN MEZZA PENSIONE (BEVANDE ESCLUSE)

PERIODI	NOTTI	LISTINO UFFICIALE	RIDUZIONI LETTI AGGIUNTI		
			3° LETTO 3/12 ANNI	4° LETTO 3/12 ANNI	3°/4° LETTO DAI 12 ANNI
01/06 – 08/06	7	560	70%	50%	30%
08/06 – 15/06	7	610	70%	50%	30%
15/06 – 22/06	7	650	70%	50%	30%
22/06 – 29/06	7	690	70%	50%	30%
29/06 – 06/07	7	720	70%	50%	30%
06/07 – 13/07	7	750	70%	50%	30%
13/07 – 20/07	7	790	70%	50%	30%
20/07 – 27/07	7	850	70%	50%	30%
27/07 – 03/08	7	890	70%	50%	30%
03/08 – 10/08	7	1.090	50%	50%	30%
10/08 – 17/08	7	1.290	50%	50%	30%
17/08 – 24/08	7	1.140	50%	50%	30%
24/08 – 31/08	7	950	50%	50%	30%
31/08 – 07/09	7	790	50%	50%	30%
07/09 – 14/09	7	630	70%	50%	30%
14/09 – 21/09	7	610	70%	50%	30%

PROMOZIONE A DISPONIBILITÀ LIMITATA:

PRENOTA PRIMA: SCONTO DEL 10% PER PRENOTAZIONI CONFERMATE ENTRO IL 31/03/2024.

INFANT 0/3 ANNI: gratuiti nel letto con i genitori;
CULLA: euro 105 a settimana;
SUPPLEMENTO DOPPIA USO SINGOLA: + 40% in tutti i periodi;
SPECIALE ADULTO + 1 BAMBINO 3/12 ANNI: 1 bambino in camera con 1 adulto pagano 1,80 quote
CAMERA SUPERIOR: euro 10 al giorno a camera;
CAMERA FRONTE MARE: euro 30 al giorno a camera;
SUPPLEMENTO PENSIONE COMPLETA: euro 30 per persona al giorno fino al 02/07 e dal 31/08. bambini fino a 12 anni pagano euro 25, euro 40 dal 02/07 al 31/08. bambini fini a 12 anni pagano euro 35;
OMBRELLONE IN PRIMA FILA: fino al 03/08 e dal 31/08 euro 20 a camera al giorno. Nei restanti periodi euro 40 a camera al giorno;
OMBRELLONE IN SECONDA FILA: fino al 03/08 e dal 31/08 euro 10 a camera al giorno. Nei restanti periodi euro 25 a camera al giorno;
PACCHETTO GOLD AH PREMIUM: include prosecco e accappatoio in camera, percorso benessere in spa con accesso giornaliero, cambio biancheria giornaliero, assegnazione tavolo ristorante terrazza a cena, euro 50 a camera al giorno;
ANIMALI: ammessi di piccola taglia non nei luoghi comuni euro 150 a settimana;
TASSA DI SOGGIORNO: euro 1,80 al giorno fino a 7 giorni da 13 anni compiuti.
L'età dei bambini si intende sempre non compiuta.

TICHO'S *Hotel ****

LOCALITÀ: *Torre San Giovanni/Marina di Ugento*

VAI ALLA **PAGINA STRUTTURA** CLICCA QUI

VAI ALLA **PAGINA DEL SITO** CLICCA QUI

POSIZIONE: Situato nella località di Castellaneta Marina, in un tratto di costa caratterizzato da lunghe ed ampie spiagge di sabbia, lambite da un mare trasparente e con fondale digradante, ideale anche per i bambini più piccoli e per gli amanti delle camminate in acqua. L'essere in una località e la posizione sul lungomare fanno del Ticho's Hotel meta ideale anche per tutti gli amanti delle passeggiate serali, del divertimento e svaghi, oltre a quelli offerti dall'Hotel. La struttura si compone di un corpo centrale di 3 piani fronte mare, recentemente rinnovato, e di un edificio su 4 piani, ubicato sul retro. Ricevimento con zona soggiorno ed angolo TV, ascensori, piscina, terrazza con ristorante all'aperto, un bar centrale ed un bar mare, parcheggio non custodito a pagamento previa disponibilità. Nelle vicinanze negozi di ogni genere.

COME ARRIVARE: Autostrada A14: uscita Taranto Barriera, S.S. 106 Jonica direzione Reggio Calabria, seconda uscita Castellaneta Marina. Autostrada A3: uscita Potenza, S.S. 407 Basentana, S.S. 106 Jonica direzione Taranto, prima uscita Castellaneta Marina. In treno: stazione di Castellaneta Marina (fermata su richiesta) a 5 km. In bus: fino alla stazione di Metaponto a 20 km. In aereo: aeroporto di Bari a 85 km; aeroporto di Brindisi a 105 km.

DESCRIZIONE E SERVIZI: CAMERE. 90 Camere dotate di telefono, tv, aria condizionata, frigobar (riempibile su richiesta), cassaforte e servizi con asciugacapelli. Disponibili camere triple con poltrona letto e camere quadruple con letto a castello. Possibilità di scelta tra due diverse tipologie di camera. Camere Vista Mare: possono ospitare fino a 4 persone, tutte con balcone fronte mare e recentemente rinnovate, vantano nuovi arredi, nuove dotazioni camera e un bagno completamente ristrutturato. Camere Vista Piscina: possono ospitare fino a 4 persone (Quadruple per max 2adulti e 2 bambini 0/13); sono tutte dotate di balcone. Camere Vista Pineta: possono ospitare fino a 3 persone, dotate di balcone o finestra. La struttura, completamente priva di barriere architettoniche, è dotata anche di camere per diversamente abili. Per tutte le camere è possibile abbinare il Pacchetto Premium, che include i seguenti servizi: fast check-in, rimpiazzo giornaliero di acqua in camera, macchina del caffè, un quotidiano (su richiesta), tavolo riservato per cena presso il ristorante "La Terrazza", riassetto serale della camera, ombrellone con sdraio e lettino riservato nelle prime due file, telo mare e posto auto riservato non custodito. Alcuni servizi del pacchetto premium potrebbero variare in base alla stagione ed all'occupazione.

RISTORAZIONE: Ristoranti con colazione, pranzo e cena serviti a buffet, con bevande ai pasti (acqua e vino della nostra selezione). Una volta a settimana sarà servita una cena tipica pugliese. Per i più piccoli, proposte dal menù baby giornaliero del nostro chef. Servizio colazione presso il ristorante "La Terrazza", possibilità di cena presso il ristorante "La Terrazza" solo con prenotazione. Su richiesta disponibilità di alimenti dedicati ai bambini e agli intolleranti. Celiachia: L'hotel somministra appositi cibi privi di glutine preconfezionati; inoltre, per quanto riguarda i cibi serviti al tavolo e/o a buffet non è garantita la totale assenza di contaminazione crociata nella fase di preparazione e/o di somministrazione delle pietanze. Si fa presente però che al ristorante sarà possibile trovare una grande varietà di alimenti, fra cui anche pietanze che solitamente non contengono glutine oltre che alcuni prodotti di base dedicati.

ATTIVITÀ E SERVIZI: (alcune attività e servizi potrebbero variare in base alla stagione ed all'occupazione dell'hotel) Soggiorno: La formula pensione completa prevede colazione, pranzo e cena presso i nostri ristoranti. Il soggiorno inizia con la cena del giorno di arrivo e termina con il pranzo del giorno di partenza; acqua e vino sono inclusi ai pasti. Settimanalmente, in alta stagione, è proposta una cena a tema.

CARD SERVIZI (obbligatoria da pagare in loco per qualsiasi trattamento scelto BB-HB-FB): include una postazione spiaggia dalla 3^ fila in poi con un ombrellone, un lettino e una sdraio a camera, servizio piscina e servizio animazione.

SPIAGGIA: Di fronte all'hotel, a soli 20 metri, con attraversamento del lungomare, ampia e lunga spiaggia di sabbia fine con fondale leggermente digradante, premiato, per la quinta volta consecutiva con la Bandiera Blu. Lido privato e attrezzato con sdraio, lettini e ombrelloni, snack bar e servizi immersi nel verde della suggestiva macchia mediterranea, tra cui una zona dedicata al miniclub. Il lido è dotato anche di sedia Job per la clientela disabile. Disponibilità di teli mare (su richiesta e a pagamento). Piscina: una comoda piscina è disponibile per i nostri ospiti, incastonata tra le camere dell'hotel.

ANIMAZIONE SOFT: Programma di intrattenimento dove gli ospiti del complesso potranno impiegare il loro tempo libero in varie attività: stretching, acqua-gym, balli di gruppo, tornei. Attività varie di intrattenimento con piano bar serale. Miniclub. Alcuni dei servizi in attività potrebbero variare in base alla stagione ed all'occupazione dell'hotel. My friend planet: il progetto ecosostenibile di Greenblu prevede, nella sua rigida applicazione, l'utilizzo di buone pratiche per la salvaguardia del pianeta, tra cui l'abolizione della plastica monouso.

ALTRI SERVIZI: Sala TV; Wi-Fi free in alcune aree comuni; banco escursioni; deposito bagagli. A pagamento e su richiesta, previa disponibilità: servizio baby-sitter, autonoleggio, attività sportive ed escursioni, parcheggio non custodito.

ANIMALI: non ammessi.

INIZIO E FINE SOGGIORNO: Il soggiorno inizia con la cena del giorno di arrivo e termina con il pranzo del giorno di partenza. Soggiorno minimo 3 notti fino al 30/06 e dal 08/09, soggiorno minimo 7 notti nei restanti periodi. Check-in dalle ore 17.00, check-out entro le Ore 10:00.

QUOTE A PERSONA IN PENSIONE COMPLETA BEVANDE AI PASTI INCLUSE IN CAMERA VISTA PINETA				RIDUZIONI LETTO AGGIUNTO		
PERIODI	NOTTI	TARIFFA "WELCOME" (*)	LISTINO	3° LETTO 3/13 ANNI (in divano letto o letto a castello)	4° LETTO (**) 3/13 ANNI (in divano letto o letto a castello)	3° LETTO DA 13 ANNI
26/05 – 02/06	7	490	700	GRATIS	50%	20%
02/06 – 09/06	7	490	700	GRATIS	50%	20%
09/06 – 16/06	7	490	700	GRATIS	50%	20%
16/06 – 23/06	7	560	770	GRATIS	50%	20%
23/06 – 30/06	7	700	980	GRATIS	50%	20%
30/06 – 07/07	7	700	980	GRATIS	50%	20%
07/07 – 14/07	7	770	1.050	GRATIS	50%	20%
14/07 – 21/07	7	770	1.050	GRATIS	50%	20%
21/07 – 28/07	7	770	1.050	GRATIS	50%	20%
28/07 – 04/08	7	770	1.050	50%	50%	20%
04/08 – 11/08	7	910	1.190	50%	50%	20%
11/08 – 18/08	7	1.120	1.400	50%	50%	20%
18/08 – 25/08	7	910	1.190	50%	50%	20%
25/08 – 01/09	7	770	1.050	50%	50%	20%
01/09 – 08/09	7	700	980	GRATIS	50%	20%
08/09 – 15/09	7	560	770	GRATIS	50%	20%
15/09 – 22/09	7	490	700	GRATIS	50%	20%

(*) TARIFFA WELCOME È AD ESAURIMENTO POSTI E SOGGETTA A DISPONIBILITÀ. CAMERE VISTA PINETA: OCCUPAZIONE MASSIMA TRIPLA (+EVENTUALE INFANT, GRATUITO NEL LETTO CON I GENITORI)

(**) CAMERE QUADRUPLE DISPONIBILI SOLO IN SISTEMAZIONE "VISTA MARE" E/O "VISTA PISCINA" (CON RELATIVO SUPPLEMENTO)

INFANT 0/3 ANNI: gratuito nel letto con i genitori, pasti inclusi; culla hotel (da segnalare alla prenotazione): euro 7 al giorno, da regolare in loco; supplemento doppia uso singola (su richiesta): 50% fino al 28/07 e dal 08/09; 60% nei restanti periodi;
SUPPLEMENTO CAMERA "VISTA MARE" (SU RICHIESTA): euro 20 a camera al giorno fino al 16/06 e dal 15/09; euro 30 a camera al giorno dal 16/06 al 28/07 e dal 01/09 al 15/09; euro 40 a camera al giorno dal 28/07 al 01/09; supplemento camera "vista piscina" (su richiesta, non si applica sulle quadruple): euro 10 a camera al giorno fino al 16/06 e dal 15/09; euro 15 a camera al giorno dal 16/06 al 28/07 e dal 01/09 al 15/09; euro 20 a camera al giorno dal 28/07 al 01/09; pacchetto premium (su richiesta): euro 20 a camera al giorno dal 02/06 al 16/06 e dal 08/09 al 22/09; euro 30 a camera al giorno nei restanti periodi;
CARD SERVIZI (OBBLIGATORIO DA PAGARE IN LOCO DAL 02/06 AL 22/09): euro 20 al giorno a camera dal 02/06 al 30/06 e dal 08/09 al 22/09; euro 25 al giorno a camera dal 30/06 al 04/08 e dal 25/08 al 08/09; euro 30 al giorno a camera dal 04/08 al 25/08; include una postazione spiaggia dalla 3° fila con 1 ombrellone, 1 lettino e 1 sdraio a camera, utilizzo della piscina e del servizio animazione);
SUPPLEMENTO OMBRELLONE RISERVATO NELLE PRIME DUE FILE: su richiesta e soggetto a disponibilità da pagare in loco euro 10 al giorno fino al 16/06 e dal 15/09; euro 15 al giorno dal 16/06 al 28/07 e dal 01/09 al 15/09; euro 20 al giorno dal 28/07 al 01/09; ticket pranzo del giorno di arrivo: adulti euro 35; bambini euro 25; early check in: euro 50 a camera (dalle ore 11.00); late check-out: euro 80 a camera (entro le ore 18.00), se disponibile; parcheggio non custodito: euro 5 al giorno per autovettura, previa disponibilità;
TASSA DI SOGGIORNO: i comuni italiani hanno la facoltà di applicare la tassa di soggiorno. Detta tassa non è prevista nelle quote riportate in tabella. Se applicata, dovrà eventualmente essere pagata dal cliente direttamente in hotel.
L'età dei bambini si intende sempre non compiuta.

PAGLIANZA *Hotel ****

LOCALITÀ: *Peschici*

VAI ALLA **PAGINA STRUTTURA** CLICCA QUI

VAI ALLA **PAGINA DEL SITO** CLICCA QUI

POSIZIONE: Il Paglianza sorge a metà strada, tra Peschici e Vieste, mete affermate del turismo italiano, e domina l'esclusiva Baia di Manacore, la baia dei due Trabucchi che sorgono sui lati, uno difronte all'altro ed interotta dallo "Scoglio Paradiso" da cui prende il nome il plesso di camere all'interno del Paglianza.

COME ARRIVARE: In auto: percorrere l'autostrada A 14, uscire a Foggia e prendere la superstrada per Manfredonia, Mattinata; proseguire indicazioni per Vieste. In treno: Stazione ferroviaria di Foggia a 110 km.

DESCRIZIONE E SERVIZI: Gli ambienti eleganti e il clima di tranquillità, lontani dal caos dei centri cittadini, renderanno la vostra vacanza totalmente rilassante. Il complesso, immerso nel verde della pineta, in un contesto paesaggistico di indiscussa bellezza, assicura la più assoluta pace e serenità. Si compone di due plessi alberghieri, l'hotel Paglianza ed il Paradiso, uniti tra loro da una caratteristica passerella sospesa in legno, coperta, e un gruppo di appartamentini monolocali e bilocali, distribuiti nel parco. Sia le camere, che gli appartamentini, sono tutti dotati dei comfort essenziali: TV-LED, cassaforte, climatizzazione autonoma, mini-frigo, servizi privati con doccia e asciugacapelli, kit di cortesia, balcone o patio. 137 camere di diverse tipologie, suddivise in 71 camere presso Hotel Paglianza, 46 camere presso Hotel Paradiso e 20 miniappartamenti dislocati all'interno della pineta.
Ristoranti e trattamento: In un'atmosfera di sobria eleganza, il ristorante, ubicato nel plesso Paglianza, dotato di ambienti climatizzati, si affaccia sulla splendida piscina e propone le specialità della cucina regionale e nazionale.

TRATTAMENTO SOFT ALL INCLUSIVE CHE INCLUDE: Trattamento di pensione completa, con servizio al buffet assistito di prima colazione continentale, pranzo e cena con selezione di contorni, scelta tra più primi, più secondi; dessert. Vino della casa, bibite e acqua alla spina a volontà. Su richiesta, all'atto della prenotazione, menù per celiaci. La tariffa prevede i pasti compresi dalla cena del giorno di Arrivo (entro ore 20.45) al pranzo del giorno di Partenza (entro ore 13.45), i pasti non goduti non verranno rimborsati, possibiltà di sostituire i pasti (pranzo o cena) con un Pack Lunch, la segnalazione andrà effettuata direttamente al responsabile di sala la sera antecedente.

OPEN BAR HALL (dalle h. 17,00 del giorno di arrivo), presso il bar della hall, h. 10/15 e h 17/24, consumo illimitato di bibite e succhi alla spina, caffetteria, camomilla e tè caldo/freddo, gelati in coppetta.

OPEN BAR IN SPIAGGIA presso il nuovo "Tamerici Beach" (dal 18/05 al 21/09/2024 - h. 8:00 - 20:00), consumo illimitato di acqua, bibite e succhi alla spina. "We are in Puglia" il venerdì sera è dedicato alla tradizione pugliese, cena tipica, serata con degustazione di prodotti tipici a bordo piscina, musica dal vivo o dj set . Servizio offerto dal 22/06 al 06/09/2024. In caso di tempo avverso le attività programmate all'esterno della struttura verranno cancellate, non è prevista nessuna forma di rimborso o compensazione.

ATTREZZATURE E SERVIZI: WI-FI disponibile nella hall e in piscina. Utilizzo della piscina attrezzata, pool per bambini, campo da tennis, area giochi per bambini. Parcheggio interno non custodito. ANIMAZIONE diurna e serale (dall'18/05 al 20/09/2024). Programma giornaliero che prevede animazione sportiva e di contatto, in spiaggia e in piscina, con balli di gruppo; appuntamenti giornalieri salutistici quali: risveglio muscolare, stretching, pilates, acquagym, aerobica; scelta diversificata per l'intrattenimento serale, con pianobar o dj set, spettacoli, serate danzanti e/o teatrali. Miniclub (4/10 anni) - Junior club (11/17 anni).

I SERVIZI PER BAMBINI 0-12 anni, possibilità di sistemare una culla o sponda al letto a castello in camera (su richiesta all'atto della prenotazione). Parco giochi. In sala ristorante, piccolo buffet dedicato con passati di verdura e minestrine, petto di pollo, filetto di merluzzo, etc. Scelta da menù con piatti graditi ai bambini...e non solo. "Cinema sotto le stelle" – serata dedicata al cinema per bambini e ragazzi, proiezione di film e film animati all'interno della nostra pineta.

AREA WELLNESS utilizzo gratuito dell'area, dietro prenotazione da effettuarsi in loco e prevede l'uso esclusivo di Sauna, bagno turco, Doccia emozionale.

PISCINA & "WARM POOL" con accesso libero dalle h.9:00 alle h.13:00 e dalle h.16:00 alle ore h.19:00 Le tariffe non includono: Bevande in lattina e/o bottiglia, alcolici, superalcolici e tutto ciò che risulta confezionato da un produttore terzo. Spiaggia: SERVIZIO SPIAGGIA (disponibile sino alle h. 10 del giorno di partenza) a 150 mt, LIDO PRIVATO e attrezzato con 1 ombrellone e 2 lettini (dalla 3° fila alla 7° fila) canoe, pedalò, doccia e spogliatoio. L'accesso alla spiaggia è diretto, lido ad uso esclusivo degli ospiti dell'Hotel, raggiungibile attraverso una passeggiata, lungo un percorso di circa 150 metri con un lieve dislivello, che attraversa la nostra pineta e la macchia mediterranea, altresì è possibile utilizzare un servizio navetta (golf car elettrica 14 posti).

SERVIZI: Delizia, corner dedicato alla vendita di prodotti tipici pugliesi. WI-FI disponibile nella Hall e in Piscina. Ampia hall con vista piscina e pineta. Piscina attrezzata con lettini e ombrelloni, piscina per bambini, idromassaggio "Warm Pool" al coperto. Marea Studio Relax, area dedicata ai massaggi/trattamenti corpo, il modo migliore per sfuggire al caos della vita quotidiana, rilassarsi e riattivare l'energia fisica e mentale.

NOVITA' 2024: AREA WELLNESS -" Marea Studio Relax", area dedicata ai massaggi/trattamenti corpo, il modo migliore per sfuggire al caos della vita quotidiana, rilassarsi e riattivare l'energia fisica e mentale. Prezzi e disponibilità da consultare in loco. Parcheggio interno privato ma non custodito. Ampio parco con vegetazione mediterranea e pineta, attraversato da una passerella coperta (di circa 90 mt) a tratti sospesa che collega Hotel Paglianza con Hotel Paradiso. Animazione con intrattenimento diurno in spiaggia o piscina, intrattenimento serale con spettacoli in area dedicata, Mini Club e Junior Club, piano bar o dj set. Cinema sotto le stelle, proiezione di film e animazioni per i più piccoli all'interno della nostra pineta. Area giochi per bambini. "Cinema sotto le stelle" serata dedicata al cinema per bambini e ragazzi, proiezione di film e film animati all'interno della nostra pineta. Campo da Tennis. Prenotazioni di Escursioni e tour guidati del territorio. Possibilità di noleggio di Auto e Moto direttamente in struttura, Reception con personale multilingua. Servizio Portineria notturno, Servizio Sveglia. Prenotazioni di Transfer da e per "Aeroporti di Puglia". Sala conferenze con 80 posti a sedere, bureau, proiettore ed impianto voce. Animali: ammessi di piccola taglia (max 15 kg) con supplemento obbligatorio da pagare in loco (la quota comprende la disinfezione degli spazi alla partenza, kit di benvenuto e stuoia per il riposo da sistemare in camera). Possibilità di accesso alla spiaggia in ultima fila e "PET SHOWER" dedicato.
AMMESSI IN STRUTTURA SOLO CON LIBRETTO VACCINAZIONI, CON GUINZAGLIO E MUSERUOLA. NON AMMESSI NELLE AREA COMUNI (Bar, piscina, hall, ristorante). Possibilità di consumare i pasti sulla veranda all'aperto adiacente la sala ristorante in compagnia del piccolo amico a 4 zampe. In caso di tempo avverso l'animale dovrà necessariamente restare in camera e i pasti potranno essere consumati all'interno della sala ristorante. Servizio non prenotabile, disponibilità da verificare in loco.

SOGGIORNI: Sabato Ore 17.00 a Sabato Ore

QUOTE A PERSONA IN SOFT ALL INCLUSIVE				RIDUZIONE LETTI AGGIUNTI					
PERIODI	NOTTI	CAMERE PAGLIANZA	CAMERE PARADISO	3° LETTO 5/13 ANNI	3° LETTO 13/18 ANNI	4°/5° LETTO 5/13 ANNI	4°/5° LETTO 13/18 ANNI	3°/4°/5° LETTO DAI 18 ANNI	**PRENOTA PRIMA: SCONTO 10% PER PRENOTAZIONI CONFERMATE ENTRO IL 31/05/2024** **RIDUZIONE 0/5 ANNI (OCCUPA POSTO LETTO):** 3° letto/culla gratis, 4°/5° letto/culla 70%; **SUPPLEMENTO SINGOLA:** su richiesta + 30% in tutti i periodi;
18/05 – 25/05	7	581	560	GRATIS	50%	50%	30%	25%	
25/05 – 01/06	7	581	560	GRATIS	50%	50%	30%	25%	
01/06 – 08/06	7	581	560	GRATIS	50%	50%	30%	25%	
08/06 – 15/06	7	581	560	GRATIS	50%	50%	30%	25%	
15/06 – 22/06	7	637	616	GRATIS	50%	50%	30%	25%	
22/06 – 29/06	7	686	665	GRATIS	50%	50%	30%	25%	
29/06 – 06/07	7	686	665	GRATIS	50%	50%	30%	25%	
06/07 – 13/07	7	756	735	GRATIS	50%	50%	30%	25%	
13/07 – 20/07	7	756	735	GRATIS	50%	50%	30%	25%	
20/07 – 27/07	7	854	833	GRATIS	50%	50%	30%	25%	
27/07 – 03/08	7	854	833	GRATIS	50%	50%	30%	25%	
03/08 – 10/08	7	973	952	GRATIS	50%	50%	30%	25%	
10/08 – 17/08	7	1.162	1.141	GRATIS	50%	50%	30%	25%	
17/08 – 24/08	7	1.043	1.022	GRATIS	50%	50%	30%	25%	
24/08 – 31/08	7	973	952	GRATIS	50%	50%	30%	25%	
31/08 – 07/09	7	686	665	GRATIS	50%	50%	30%	25%	
07/09 – 14/09	7	581	560	GRATIS	50%	50%	30%	25%	

Supplementi da regolare in loco, prenotabili su richiesta:
ANIMALI: di piccola taglia (max 15 kg) ammessi con supplemento di euro 105 a settimana per animale, (per soggiorni inferiori alle 7 notti euro 20 al giorno);
SERVIZIO SPIAGGIA IN 1° FILA: dal 20/07 al 31/08 euro 140 a settimana (per soggiorni inferiori alle 7 notti euro 25 al giorno) , in tutti gli altri periodi il supplemento è di euro 105 a settimana (per soggiorni inferiori alle 7 notti euro 18,00 al giorno) , il supplemento è per ombrellone, il supplemento non è prenotabile per i possessori di animali da compagnia i quali potranno accedere solo all'ultima fila, possibilità di 1° fila solo se il loro animale viene lasciato in camera. Servizio prenotabile su richiesta; **servizio spiaggia in 2° fila:** dal 20/07 al 31/08 euro 105 settimanali (per soggiorni inferiori alle 7 notti euro 20 al giorno), in tutti gli altri periodi il supplemento è di euro 70 a settimana (per soggiorni inferiori alle 7 notti euro 13 al giorno), il supplemento è per ombrellone, il supplemento non è prenotabile per i possessori di animali da compagnia i quali potranno accedere solo all'ultima fila, possibilità di 2° fila solo se il loro animale viene lasciato in camera. Servizio prenotabile su richiesta. **Lettini aggiuntivi in spiaggia:** euro 7 al giorno cadauno, la disponibilità va verificata in loco, servizio non prenotabile; **servizio navetta:** (golf car 14 posti) da e per la spiaggia per camera euro 40 settimanali (per le corse individuali euro 4 al giorno), over 65 e diversamente abili, donne in stato di gravidanza e mamme con infant 0/5 anni gratis. Disponibilità da verificare in loco;
PASTO EXTRA: adulti euro 25 a persona, euro 15 bambini 5/13 anni, bambini 0/5 anni free. Pranzo o cena con scelta tra primi e secondi, contorni a buffet, acqua, vino e bibite alla spina incluse;

SUPPLEMENTO SOGGIORNI BREVI: 15% (servizi/supplementi da regolare in loco per i quali non e' consentita la prenotazione. Disponibilità da verificare in loco e all'arrivo);
AREA WELLNESS "MAREA STUDIO RELAX": prezzi e disponibilità da consultare in loco;

Offerte a disponibilità limitata e soggette a restrizioni:
Speciale single+ bambino in camera doppia/matrimoniale: 1 adulto + 1 bambino 0/5 anni pagano una quota intera e una scontata del 70% in tutti i periodi; 1 adulto + 1 bambino 5/13 anni pagano una quota intera e una scontata del 50% in tutti i periodi; 1 adulto + 1 bambino 13/18 anni pagano una quota intera e una scontata del 30% in tutti i periodi;
Over 70: sconto 10%;
Viaggi di nozze: 10%

TASSA DI SOGGIORNO: i Comuni Italiani hanno la facoltà di applicare la tassa di soggiorno. Detta tassa non è prevista nelle quote riportate in tabella. Se applicata, dovrà eventualmente essere pagata dal cliente direttamente in hotel.

L'età dei bambini si intende sempre non compiuta.

GREEN PARK VILLAGE ****

LOCALITÀ: *Vieste*

VAI ALLA **PAGINA STRUTTURA** CLICCA QUI

VAI ALLA **PAGINA DEL SITO** CLICCA QUI

POSIZIONE: Il Villaggio Green Park di Vieste è un resort raccolto, un'oasi di pace e relax in cui vivere momenti spensierati è situato nel cuore del Gargano in una splendida baia, e dista soli 4 km dal centro abitato, sulla litoranea Vieste - Peschici. Dal Green Park Village è possibile raggiungere facilmente in auto Vieste, Peschici e la Foresta Umbra. COME ARRIVARE: In auto: A24, A25/E80 e A14 in direzione di SS693 a Poggio imperiale. Prendere l'uscita Lesina-Poggio Imperiale da A14, Continuare su SS693. Prendere Strada Statale 89 Garganica/SS89 in direzione di Vieste. In aereo: aeroporto di Bari a 182 km.

DESCRIZIONE: SISTEMAZIONI: Immersi nel verde e dislocati in modo da permettervi di raggiungere i servizi del villaggio spostandovi comodamente a piedi, gli appartamenti in muratura dotati di veranda, con la possibilità di soggiornare al piano terra oppure al primo piano, a seconda delle esigenze e delle disponibilità. Il resort si costituisce di ben 120 alloggi dotati di ogni comfort, l'ideale per le vostre vacanze in compagnia di familiari e amici. Arredati con sobrietà, pratici e funzionali, i Bilocali Classic/Standard (da 2 a 4 persone) sono composti da camera matrimoniale, anticamera, bagno, patio/veranda coperta, tv-sat, climatizzatore, frigorifero, alcuni sono datati di angolo cottura su richiesta in base alle disponibilità con supplemento da pagare in loco. Infant 0/2 anni n.c. sono conteggiati ai fini dell'occupazione della tipologia di camera. Cambio Biancheria da bagno giornaliero (set cortesia solo il giorno di arrivo). Cambio biancheria da letto: 1 volta a settimana (giovedì); Riassetto Camera: giornaliero. Servizio cassaforte presso la reception.

RISTORAZIONE: un ambiente raffinato in cui degustare il meglio della cucina tradizionale. La colazione a buffet comprende succhi, latte, caffè e cappuccino da dispenser; Cornetti, dolci, biscotti, fette biscottate, marmellate, miele, crema nocciola, yogurt, cereali e salato con salumi e formaggi. Il pranzo e la cena potranno essere svolti con buffet assistito tramite ticket oppure serviti a tavola con comanda da compilare il giorno prima, dove ogni giorno potrete scegliere tra proposte della cucina nazionale e mediterranea. Tutti gli ingredienti sono accuratamente selezionati e scelti. Il servizio di pranzo e Cena comprende: 1 primo a scelta tra 3 portate - 1 secondo a scelta tra 3 portate accompagnato da contorno abbinato - 4 portate di insalata su buffet libero - Frutta di stagione (a discrezione della struttura a cena la frutta potrà essere sostituita con 1 dessert) - Sempre disponibili per tutti pasta in bianco e pasta al pomodoro - Bevande ai pasti acqua della casa mineralizzata liscia e gasata inclusa ai pasti - Extra a pagamento: Vino, Coca Cola, Aranciata, Birra e Acqua in bottiglia. Informazioni Utili: Il ristorante non possiede una cucina certificata per celiaci o altre intolleranze pertanto non eroga tale servizio. Al ristorante non è possibile ordinare piatti al di fuori del menù fisso e giornaliero previsto per il trattamento di pensione completa. Il menù è unico e non è previsto un menù bambini. Pappe e prodotti per infant non previsti. Ad ogni Appartamento verrà assegnato un tavolo per l'intero periodo di soggiorno a discrezione del ristorante e non sostituibile. Non è possibile richiedere tavoli vicini e non è consentito tavoli uniti o insieme. Seggiolini per bimbi disponibili fino a esaurimento.

SERVIZI: Il Villaggio è dotato di molti confort tra cui piscina con idromassaggio, campo polivalente tennis/calcetto/pallavolo in erba sintetica illuminato, animazione con mini club e junior club, anfiteatro per serate danzanti e spettacoli organizzati, zona giochi per bambini, bar, spiaggia privata, parcheggio auto interno, ristorante, supermercato con rivendita tabacchi e giornali adiacenti, farmacia e maneggio nelle immediate vicinanze, parcheggi interni siti su due livelli in collina inclusi (1 posto auto ad appartamento). Il parcheggio è tassativamente vietato al di fuori delle apposite aree in collina; pertanto, i parcheggi fuori da tali aree prevedono un costo di Euro 20 al giorno e verranno detratti dal deposito cauzionale.

TESSERA CLUB INCLUSA: servizio di animazione diurna e serale, anfiteatro con spettacoli serali, mini club 4/9 anni e junior club 10/15 anni. Spazio giochi dedicato. Piscina unica (parte bassa 120 cm parte alta 300 cm) con idromassaggio (orari di apertura dalle 9.00 alle 13.00 e dalle 16.00 alle 19.30) obbligo cuffia. Ombrelloni e lettini fino a disponibilità. Campo polivalente tennis/calcetto/pallavolo da concordare con l'animazione, o da prenotazione a pagamento nelle ore serali.

SPIAGGIA: La spiaggia privata di sabbia fine dista 200 metri dalla struttura ed è raggiungibile tramite attraversamento stradale. Il servizio spiaggia comprende 1 ombrellone e 2 lettini per appartamento a partire dalla 3ª all'ultima fila. A pagamento: servizio spiaggia nelle prime 3 file.

ANIMALI: non ammessi.

SOGGIORNI: Check-in domenica dalle ore 17:00 alle 20:00, arrivi dopo le 21:00 avranno un supplemento di Euro 30. Check-out Domenica entro le ore 10:00, oltre tale orario addebito di Euro 50 obbligatorio con rilascio camera entro le ore 13:00. Il soggiorno comincerà con la cena del giorno di arrivo e terminerà con la colazione del giorno di partenza.

QUOTE A PERSONA IN PENSIONE COMPLETA (*)- ACQUA INCLUSA AI PASTI				RIDUZIONI LETTI AGGIUNTI			
PERIODI	NOTTI	LISTINO BILO CLASSIC	PRENOTA PRIMA ENTRO IL 30/04/2024	3° LETTO 2/12 ANNI	4° LETTO 2/12 ANNI	3°/4° LETTO DAI 12 ANNI	PRENOTA PRIMA (ENTRO IL 30/04/2024): ULTERIORE SCONTO 10% (*) IL SOGGIORNO COMINCERÀ CON LA CENA DEL GIORNO DI ARRIVO E TERMINERÀ CON LA COLAZIONE DEL GIORNO DI PARTENZA (6FBB + 1 HBB)
02/06 – 09/06	7	518	10%	GRATIS	50%	20%	
09/06 – 16/06	7	518	10%	GRATIS	50%	20%	
16/06 – 23/06	7	623	10%	GRATIS	50%	20%	
23/06 – 30/06	7	840	10%	GRATIS	50%	20%	
30/06 – 07/07	7	924	10%	GRATIS	50%	20%	
07/07 – 14/07	7	973	10%	GRATIS	50%	20%	
14/07 – 21/07	7	973	10%	GRATIS	50%	20%	
21/07 – 28/07	7	973	10%	GRATIS	50%	20%	
28/07 – 04/08	7	1050	10%	GRATIS	50%	20%	
04/08 – 11/08	7	1113	10%	GRATIS	50%	20%	
11/08 – 18/08	7	1365	10%	GRATIS	50%	20%	
18/08 – 25/08	7	1225	10%	GRATIS	50%	20%	
25/08 – 01/09	7	861	10%	GRATIS	50%	20%	
01/09 – 08/09	7	693	10%	GRATIS	50%	20%	

INFANT 0/2 ANNI: gratis nel letto con i genitori pasti esclusi senza posto al ristorante;
Supplementi obbligatori in loco:
DEPOSITO CAUZIONALE: euro 150 da pagarsi all'arrivo in struttura in contanti (restituibile a fine soggiorno in assenza di danni o ammanchi). Tassa di soggiorno: obbligatoria da pagare all'arrivo in struttura secondo normativa comunale.
Costi facoltativi in loco:
SUPPLEMENTO SERVIZIO SPIAGGIA DA PAGARE IN LOCO: prima fila euro 150 fino al 30/06 , euro 180 dal 30/06 al 11/08 e dal 25/08 al 08/09, euro 200 dal 11/08 al 25/08; seconda fila euro 120 fino al 30/06, euro 150 dal 30/06 al 11/08 e dal 25/08 al 08/09, uro 180 dal 11/08 al 25/08. **Culla:** euro 70 a settimana; u**tilizzo angolo cottura:** dove previsto euro 50 a settimana + kit stoviglie euro 35; cambio extra biancheria da letto: euro 14 matrimoniale euro 6 singolo; **cambio extra biancheria da bagno:** euro 10 per persona al giorno (1 telo – 1 viso – 1 ospite); pulizia completa camera: euro 20 al giorno ad appartamento; **check- in anticipato:** da richiedere in struttura almeno 24 ore prima dell'arrivo, ingresso ore 12.30 con supplemento per persona euro 35 adulti, euro 25 bambini 3/10 anni pranzo incluso; **late - check-out posticipato:** da richiedere in struttura almeno 24 ore prima dell'arrivo uscita ore 13.00 con supplemento per persona euro 35 adulti, euro 25 bambini 3/10 anni pranzo incluso.

L'età dei bambini si intende sempre non compiuta.

PIANO GRANDE *Villaggio ****

LOCALITÀ: *Vieste*

VAI ALLA **PAGINA STRUTTURA** CLICCA QUI

VAI ALLA **PAGINA DEL SITO** CLICCA QUI

POSIZIONE: In uno dei più suggestivi paesaggi del Gargano, in prossimità della Foresta Umbra e poco distante dalle spiagge di Vieste, Villaggio Piano Grande è situato nel tratto di costa che và da Vieste a Peschici. Dista 5 km dal centro di Vieste e 12 km da Peschici.

COME ARRIVARE: in auto: Da Nord: A-14 Bologna/Taranto - uscita Poggio Imperiale. Si prosegue con la Strada Veloce Del Gargano per raggiungere Peschici (SS89), poi verso Vieste tramite la litoranea (P52) oppure proseguendo lungo la strada interna (SS89). Da Napoli con A/16 Napoli/Canosa Di Puglia con uscita a Candela, proseguendo per la strada statale (SS655) fino a Foggia e poi lungo la strada statale (SS89) in direzione Manfredonia/Mattinata, arrivati a Vieste tramite la litoranea (B53) oppure proseguendo lungo la strada interna (SS89). Da Sud: A-14 Taranto/Bologna - uscita Cerignola Est. Si prosegue con la strada statale (SS159) in direzione di Manfredonia. Giunti a Manfredonia si prosegue con la strada statale (SS89) in direzione di Mattinata. Da qui si può scegliere di giungere a Peschici con la litoranea (B53) oppure con la strada interna (SS89) e proseguire verso Vieste.

SISTEMAZIONE: Le camere si trovano tutte al piano terra con ingresso indipendente, con bagno e veranda, dispongono di Tv - Minibar - Cassetta di Sicurezza, aria condizionata a pagamento – Asciugacapelli. Pulizia giornaliera con cambio asciugamani giornaliero se sono sporche, cambio biancheria da letto una volta a settimana (tre in caso di soggiorni di 2 settimane).

RISTORAZIONE: Cucina regionale e nazionale con ampio uso di prodotti freschi e a km 0. Colazione continentale 07:30-09:30 (chi non riesce a fare colazione al ristorante possibilità senza supplemento di usufruirne al bar in piscina). Pranzo servito al tavolo 13:00-14:30, Cena servita al tavolo 20:00-21:30, inclusa ½ litro di acqua a persona ai pasti, altre bevande escluse. Il soggiorno inizia con la cena del giorno di arrivo e si termina con la colazione del giorno di uscita. Per gli Ospiti con intolleranze alimentari prima fornitura di alimenti di base, su richiesta. Non garantita la non contaminazione. Da segnalare in fase di prenotazione.

SERVIZI: La struttura dispone di reception, bar all'aperto, ristorante climatizzato, sala TV, parco giochi, piscina con zona per bambini, animazione e miniclub, campo polivalente da tennis /calcetto, bocce, navetta da e per la spiaggia, collegamento Wi-Fi nelle zone comuni, parcheggio interno coperto non custodito fino ad esaurimento, il villaggio si compone di vari edifici a schiera su 1 o 2 piani immersi nel verde e da una zona principale dove sono situati tutti i servizi e le attrezzature sportive. Lo staff di animazione propone intrattenimento diurno e serale per adulti e bambini, spettacoli e cabaret, tornei sportivi, corsi collettivi e tante altre attività ludico ricreative. Per i più piccoli, dai 3 ai 10 anni, Mini Club dedicato ad orari prestabiliti. Navetta da/per la spiaggia con i seguenti orari: mattino alle 9, 10.30, 11.45 e 12:30, il pomeriggio alle 15:30, 16.30, 17:30 e 18:30.

SPIAGGIA: Non si passa per caso da Vieste, bisogna volerci andare. E i motivi di certo non mancano. Percorrendo la statale che da Vieste porta a Peschici, si assiste ad un vero e proprio spettacolo naturalistico: lunghe spiagge di sabbia dorata con acque cristalline e fondali digradanti, spesso orlate da suggestive rocce calcaree. Servizio spiaggia a pagamento presso Lido convenzionato (lido Pirola Beach) con pagamento in agenzia. Navetta da/per la spiaggia inclusa, distanza 1850 mt.

ANIMALI DOMESTICI: non ammessi.

SOGGIORNI: check-in ore 17:00, check- out ore 10:00. Il soggiorno comincerà con la cena del giorno di arrivo e terminerà con la 1° colazione del giorno di partenza.

QUOTE A PERSONA IN PENSIONE COMPLETA (*) – BEVANDE ESCLUSE (INCLUSA ½ L. DI ACQUA A PASTO A PAX)				RIDUZIONI LETTI AGGIUNTI		
PERIODI	NOTTI	TARIFFA UFFICIALE	PRENOTA PRIMA AL 30/04	3°/4° LETTO 3-8 ANNI (**)	3°/4° LETTO 8-14 ANNI (***)	3°/4° LETTO DAI 14 ANNI
02/06 – 09/06	7	490	10%	GRATIS	GRATIS	GRATIS
09/06 – 16/06	7	525	10%	GRATIS	GRATIS	GRATIS
16/06 – 23/06	7	525	10%	GRATIS	GRATIS	GRATIS
23/06 – 30/06	7	560	10%	GRATIS*	GRATIS **	20%
30/06 – 07/07	7	630	10%	GRATIS*	GRATIS **	20%
07/07 – 14/07	7	665	10%	GRATIS*	GRATIS **	20%
14/07 – 21/07	7	665	10%	GRATIS*	GRATIS **	20%
21/07 – 28/07	7	700	10%	GRATIS*	GRATIS **	20%
28/07 – 04/08	7	770	10%	GRATIS*	GRATIS **	20%
04/08 – 11/08	7	945	10%	GRATIS*	GRATIS **	20%
11/08 – 18/08	7	1.050	10%	GRATIS*	GRATIS **	20%
18/08 – 25/08	7	945	10%	GRATIS*	GRATIS **	20%
25/08 – 01/09	7	770	10%	GRATIS*	GRATIS **	20%
01/09 – 08/09	7	665	10%	GRATIS*	GRATIS **	20%

PRENOTA PRIMA: SCONTO 10% PER PRENOTAZIONI CONFERMATE ENTRO IL 30/04/2024

(*) Trattamento di pensione completa dalla cena del 1° giorno alla colazione dell'ultimo giorno (6f6b+1hbb)
(**) per 3°/4° letto 3-8 anni contributo pasti obbligatorio da pagare in agenzia di euro 175 a settimana;
(***) per 3°/4° letto 8-14 anni contributo pasti obbligatorio da pagare in agenzia di euro 210 a settimana.

INFANT: 0-1 anni gratuiti (pasti esclusi), 1-3 anni: gratuiti (senza diritto al posto letto) con contributo pasti obbligatorio di euro 15 al giorno da pagare in loco;
NOLEGGIO CULLA: facoltativo euro 30 a settimana, da segnalare alla prenotazione;
ARIA CONDIZIONATA: supplemento obbligatorio da pagare in loco euro 70 a settimana a camera;
CAUZIONE: obbligatorio a camera da pagare in loco euro 100 per tv e chiave cassaforte;
TESSERA CLUB: obbligatoria da pagare in loco dal 02/06 al 08/09, euro 35 per persona (bambini 0-3 anni esenti);
Servizio spiaggia obbligatorio da pagare in agenzia (a camera, a settimana):
- euro 75 a camera dal 02/06 al 23/06 e dal 01/09 al 08/09
- euro 100 a camera dal 23/06 al 28/07 e dal 25/08 al 01/09
- euro 150 a camera dal 28/07 al 25/08

TASSA DI SOGGIORNO: euro 2,50 per persona al giorno, massimo 10 giorni, bambini 0-10 anni n.c. esenti;

ANIMALI: non ammessi

L'età dei bambini si intende sempre non compiuta.

PUGNOCHIUSO RESORT

LOCALITÀ: *Pugnochiuso/Vieste*

VAI ALLA **PAGINA STRUTTURA** CLICCA QUI

VAI ALLA **PAGINA DEL SITO** CLICCA QUI

POSIZIONE: Il Resort si estende sul promontorio pugliese del Gargano, all'interno dell'omonimo Parco Nazionale in un'area di circa 150 ettari e si affaccia da una bellissima posizione sulle due baie contigue: Pugnochiuso e Portopiatto. Il Resort, acquistato dal Gruppo Marcegaglia nel 2001, ha continuato negli anni a rinnovare le sue strutture ricettive e i suoi servizi, entrando a far parte del polo turistico e immobiliare del Gruppo. Oggi Pugnochiuso, grazie ad un'offerta turistica diversificata, è in grado di dare la giusta soluzione ad ogni aspettativa di soggiorno, si propone come il Resort ideale per una vacanza in famiglio o tra amici. Un luogo esclusivo che, sposandosi con la natura incontaminata, lo rende unico nel suo genere.

COME ARRIVARE: in auto: percorrere l'autostrada A 14, uscire a Foggia e prendere la superstrada per Manfredonia, Mattinata; proseguire indicazioni per Pugnochiuso-Vieste; ina treno: Stazione Ferroviaria di Foggia a 80 km; collegamenti con pullman di linea fino a Pugnochiuso (in luglio e Agosto); in aereo: aeroporto di Bari a 140 km. Foggia 60 minuti. Descrizione e servizi: Il complesso offre due diverse soluzioni di soggiorno alberghiero in grado di soddisfare i vari tipi di clientela: Hotel del Faro e Hotel degli Ulivi.

HOTEL DEL FARO** Camere:** L'hotel, in parte rinnovato, dispone di 175 camere tra cui Lussuose Suite e Junior Suite, Comfort, Superior e camere Standard. Le camere standard (doppie, doppie con allestimento per diversamente abili, triple, quadruple e intercomunicanti), quasi tutte vista mare, sono dotate di: servizi privati con doccia (alcune anche con vasca), climatizzatore, telefono, tv, SKY, mini-frigo (rifornito su richiesta), asciugacapelli, cassaforte, balcone attrezzato. Le camere Comfort e Comfort Sea View (doppie, triple e quadruple), oggetto di recente restyling, rispetto alle camere standard, offrono nuovi arredi e wi-fi in camera. Le "sea view" tutte ubicate nel blocco centrale, sono fronte mare e godono di comodo accesso alla hall e alla sala ristorante. Le camere "Superior" (matrimoniali) situate nei piani più alti e panoramici, offrono un arredamento moderno e elegante, wi-fi in camera. Le Luxury Suite e le Junior Suite (matrimoniali e triple) hanno ampi spazi, arredamenti naturali e moderni, impianto Stereo e Cinema, Jacuzzi ed una vista mare esclusiva, servizio spiaggia in 1° fila incluso, Wi-Fi in camera. Camere Petly (doppie e triple): All'hotel del Faro gli amici a 4 zampe (cani fino a 15 kg e gatti nel trasportino) sono i benvenuti. Sono situate direttamente sulla scogliera nella zona più fresca, all'ombra della macchia mediterranea e con comodo accesso al parco e alla pineta. Le camere sono dotate di servizi privati con doccia, climatizzatore, telefono, TV, SKY, minifrigo (rifornito su richiesta), asciugacapelli, cassaforte, spazioso balcone. L'allestimento prevede un kit di benvenuto, ciotole e tappetino. Servizi comuni: Bar, sala colazioni, ristorante a buffet "La Baia", zona TV, piano bar serale, piscina con acqua dolce, solarium attrezzato.

RISTORAZIONE: Prima colazione, pranzo e cena a buffet con una vista esclusiva sulla Baia di Pugnochiuso. Una cucina ricercata, pasticceria e panificio interni, sapori mediterranei e prodotti genuini sono la nostra scelta; inoltre, un servizio snack sarà disponibile (a pagamento) presso i nostri bar ed i comodi orari di accesso al ristorante faranno trascorrere serenamente la vostra vacanza. La Cantina, con una selezione esclusiva di vini, soddisferà le aspettative dei palati più esigenti e serate a tema, nei mesi di Luglio e Agosto, arricchiranno il programma di ristorazione settimanale. Per le camere Standard, colazione, pranzo e cena si consumano nel ristorante La Baia. La prima colazione delle Camere Luxury, Superior e Comfort Sea View invece viene servita al Ristorante Il Belvedere (nei mesi di Luglio e Agosto) mentre pranzo e cena a buffet sono previsti al ristorante "la Baia". Vino in bottiglia e acqua mineralizzata sono inclusi ai pasti per tutte le camere. Per gli ospiti con animali al seguito sarà possibile usufruire senza supplemento del pranzo e della cena in zona riservata, adiacente al ristorante "Gli Ulivi", su prenotazione presso Ricevimento. Ristorazione per celiaci (valido sia per Hotel Del Faro che per Hotel Degli Ulivi): serviamo, su richiesta e segnalazione del cliente al momento della prenotazione, pietanze a base di cibi senza glutine. Tuttavia, per esigenze particolari, siamo disponibili a preparare cibi con alimenti forniti direttamente dagli ospiti.

HOTEL DEGLI ULIVI*** Circondato da secolari alberi d'ulivo, in posizione centrale, l'hotel permette di godere dei servizi comuni con estrema facilità. Pochi passi per raggiungere tutti i luoghi del Resort: la spiaggia, le piscine, i campi da tennis, la piazzetta "La Piramide", l'anfiteatro e gli appuntamenti del nostro team di animazione. **Camere:** dotato di 180 camere tra singole, doppie, doppie con allestimento per diversamente abili, triple, camere quadruple e camere doppie comunicanti. Si dividono in camere standard al piano terra e primo piano (singole, doppie, doppie con allestimento per diversamente abili, triple, camere quadruple, doppie comunicanti), camere comfort al secondo piano recentemente ristrutturate con balconcino (doppie e camere doppie comunicanti). Camere Petly (doppie, triple e quadruple) al pian terreno con accesso diretto al giardino, sono camere dedicate agli ospiti con animali al seguito, fornite di allestimento che prevede un kit di ciotole e tappetino. In alternativa è possibile soggiornare presso le Villette Belvedere in formula apart-hotel con ristorazione presso il ristorante dell'Hotel degli Ulivi. Tutte le camere sono dotate di: servizi privati con doccia, climatizzatore, telefono, mini-frigo (rifornito su richiesta), tv, asciugacapelli;

SERVIZI COMUNI: Sala Colazioni e sala TV. Ristorazione: Il servizio di colazione all'italiana si tiene nel patio adiacente al giardino interno. Il pranzo e la cena dai sapori nazionali e locali verranno serviti al ristorante a buffet "Gli Ulivi" presso la vicina Piazzetta "La Piramide". La mezza pensione e la pensione completa prevedono vino, acqua mineralizzata e soft-drink alla spina inclusi. Durante il giorno un servizio snack sarà disponibile (a pagamento) presso i nostri bar. Cucina per celiaci (vedi descrizione Hotel Del Faro). Per gli ospiti con animali al seguito sarà possibile usufruire senza supplemento del pranzo e della cena in zona riservata, adiacente al ristorante "Gli Ulivi", su prenotazione presso il Ricevimento.

SERVIZI ALL'INTERNO DEL RESORT: Il Resort mette a disposizione degli ospiti diversi bar: Bar "Piscina" situato a bordo piscina olimpionica, Bar "Il Faro" con piano bar serale, Bar "La spiaggia" (presso la baia di Pugnochiuso), Bar "La Piramide", Bar "Portopiatto"; due ampi parcheggi interni (non custoditi); vietata la circolazione interna delle automobili, a disposizione servizio navetta con orario continuato dalle ore 08.00 alle ore 1.00 e un Centro Congressi. In Piazzetta "La Piramide", dove tutte le sere si ascolta musica dal vivo (soggetto a condizioni meteo) troviamo: ambulatorio medico (funzionante dal 20 maggio al 15 settembre e a pagamento fuori dagli orari di servizio prestabiliti), antiquario, bazar/edicola e prodotti tipici locali, boutique, fotografo, bar, discoteca, centro estetico/ massaggi/fisioterapia, parrucchiere (Luglio e Agosto), Lunapark Pugnochiuso (Luglio e Agosto), sportello Bancomat, Club House, palestra. In zona "Delfini": ristorante-pizzeria e bar, piscina, bar spiaggia "Portopiatto". Carte di credito: le maggiori in uso. Per lo sport: Comuni: Due piscine con acqua di mare, di cui una olimpionica ed una con annessa piscina per bambini, campo in erba da calcio a 8, ping-pong, surf*, diving* e barca a vela* (*servizi a pagamento), canoe, tiro con l'arco, 5 campi da tennis in terra battuta illuminati (servizio a pagamento ad eccezione delle lezioni di gruppo), tre campi in erba sintetica polivalenti tennis/calcetto illuminati, un campo beach-volley, pallanuoto, bocce. In più, esclusivo per gli ospiti del Faro, piscina con acqua dolce (presso l'Hotel).

SPIAGGIA: il Resort dispone di due spiagge in ghiaia (Baia di Pugnochiuso e Baia di Portopiatto), presso le quali è possibile noleggiare ombrelloni, sedie a sdraio, lettini e attrezzature nautiche, secondo la disponibilità.

LE TERRAZZE SUL MARE: Un solarium panoramico, perfettamente integrato nell'incantevole scogliera della Baia di Pugnochiuso, dotato di ombrelloni e lettini, è destinato a coloro che amano la privacy e vogliono godere appieno di ac¬que cristalline e relax o praticare yoga. Per il tempo libero: un'esperta équipe d'animazione completa l'offerta con: spettacoli serali, piano bar, feste e serate a tema, tornei sociali, serate danzanti, tornei di calcio per adulti e bambini, lezioni di tennis collettive da organizzare con il maestro, corsi di yoga. Mini e Junior club: tutti i giorni, attenzioni particolari saranno dedicate ai piccoli ospiti. Baby-sitting 0/3 anni non compiuti (su richiesta e a pagamento), Baby e Mini Club 3/12 anni con programma personalizzato d'animazione, Junior club 12/17 anni con programma settimanale interamente dedicato, ristorante Babyland presso il ristorante degli Ulivi (a pagamento per gli ospiti che non soggiornano in formula hotel) nei mesi di Luglio e Agosto, merenda pomeridiana e festa di arrivederci.

PUGNOCHIUSO CARD: settimanale obbligatoria da pagare in loco dai 3 anni in poi, strettamente personale e non cedibile a terzi. Dà diritto all'uso navetta e uso di tutte le attrezzature sportive e ricreative (in forma collettiva ed organizzata ad eccezione dei campi da tennis in terra battuta), animazione, accesso piscine, Mini club ed accesso Wi-Fi (con copertura nelle aree comuni degli hotel, Centro Congressi, Hotel del Faro). I servizi al completo, saranno funzionanti dal 01/06 al 15/09 salvo richieste personalizzabili per periodi diversi.

ANIMALI: ammessi presso le camere dedicate degli hotel "Del Faro" e "Degli Ulivi" con supplemento e cauzione all'arrivo restituibile a fine soggiorno qualora non ci fossero danni all'interno delle camere/ villette.

SERVIZI SPECIFICI: ombrelloni e lettini in area dedicata, area di sgambamento e agility, ciotola, sottociotola e tappetino per cani.

SOGGIORNI: sabato/sabato dalle ore 16.00 del giorno di arrivo alle ore 10.00 del giorno di partenza e soggiorno minimo 7 notti. Soggiorni con arrivi e partenze infrasettimanali o inferiori alle 7 notti su richiesta. N.B. i soggiorni avranno inizio obbligatoriamente con la cena del giorno di arrivo sia per la pensione completa che per la mezza pensione. I packet lunch saranno predisposti esclusivamente per gli ospiti che acquisteranno durante il soggiorno escursioni giornaliere.

QUOTE A PERSONA - HOTEL DEL FARO** - PENSIONE COMPLETA BEVANDE INCLUSE**

PERIODI	NOTTI	STANDARD	COMFORT	SUPERIOR	RID 3°/4° LETTO		
					3° LETTO 3/12 ANNI	4° LETTO 3/12 ANNI (*)	3°/4° LETTO DAI 12 ANNI
25/05 – 01/06	7	735	826	854	GRATIS	50%	30%
01/06 – 08/06	7	840	938	973	GRATIS	50%	30%
08/06 – 15/06	7	840	938	973	GRATIS	50%	30%
15/06 – 22/06	7	896	1.001	1.036	GRATIS	50%	30%
22/06 – 29/06	7	896	1.001	1.036	GRATIS	50%	30%
29/06 – 06/07	7	945	1.057	1.099	GRATIS	50%	30%
06/07 – 13/07	7	945	1.057	1.099	GRATIS	50%	30%
13/07 – 20/07	7	1.008	1.127	1.169	GRATIS	50%	30%
20/07 – 27/07	7	1.050	1.176	1.218	GRATIS	50%	30%
27/07 – 03/08	7	1.050	1.176	1.218	GRATIS	50%	30%
03/08 – 10/08	7	1.176	1.316	1.365	50%	50%	30%
10/08 – 17/08	7	1.330	1.491	1.540	50%	50%	30%
17/08 – 24/08	7	1.232	1.379	1.428	50%	50%	30%
24/08 – 31/08	7	1.050	1.176	1.218	GRATIS	50%	30%
31/08 – 07/09	7	896	1.001	1.036	GRATIS	50%	30%
07/09 – 14/09	7	840	938	973	GRATIS	50%	30%
14/09 – 21/09	7	735	826	854	GRATIS	50%	30%

(*) 4° letto valido solo in standard e comfort

RIDUZIONI/SUPPLEMENTI: Infant 0/3 anni: gratis in culla propria in tutte le tipologie. Culla: da pagare in loco di Euro 120 a settimana (euro 20 giornalieri per soggiorni inferiori alle 7 notti); **Supplemento dus:** + 30% in tutti i periodi; **Riduzione mezza pensione:** Euro 10 al giorno a persona in tutti i periodi; **Riduzioni in camere Comunicanti (min/max 4 persone):** 3°/4° letto dai 3 anni riduzione -25%; **Servizio spiaggia:** 1 ombrellone, e 2 lettini per unità inclusi fino al 28/06 e dal 07/09 a partire dalla 3° fila presso la Baia di Pugnochiuso o la Baia di Porto Piatto (assegnazione a discrezione della Direzione), a pagamento secondo listino in vigore nei restanti periodi; **Pugnochiuso Card:** da pagare in loco dai 3 anni Euro 45 a settimana (Euro 7 al giorno a persona per soggiorni inferiori alle 7 notti); **Petly room:** Euro 175 a settimana per animale (Euro 30 a notte per animale per soggiorni inferiori alle 7 notti), è possibile ospitare fino a 2 animali domestici se di taglia piccola o uno di taglia fino a 15 kg. Include kit ciotole e tappetino, pulizia camera, accesso all'area di sgambamento e parco agility. Il servizio con ombrelloni e lettini dedicati a pagamento; **Cauzione animali:** Euro 200 all'arrivo, restituibile a fine soggiorno se non ci saranno danni all'interno della camera.

OFFERTE SPECIALI (cumulabili solo con il Prenota Prima):

Viaggi di Nozze e Over 70: sconto del 10% in tutti i periodi sulle quote intere; **Single+chd:** sconto 50% per il bambino 3/12 anni in camera doppia con 1 adulto; sconto 50% per 2 bambini 3/12 anni in camera tripla con 1 adulto; **Vacanza lunga:** sconto 5% sul totale del soggiorno per prenotazioni minimo 14 notti.

PRENOTA PRIMA valido per soggiorni di minimo 7 notti per prenotazioni effettuate entro il 30/06/2024: camere standard Sconto 15% fino al 3/08 e dal 24/08, 10% nei restanti periodi. camere comfort e superior Sconto 10% fino al 3/08 e dal 24/08, 5% nei restanti periodi. Offerta Limitata, soggetta a disponibilità, restrizioni e stop sale incondizionato.

SEGUE A PAGINA SUCCESSIVA

SEGUE DESCRIZIONE PUGNOCHIUSO RESORT

QUOTE A PERSONA - HOTEL DEGLI ULIVI*** - PENSIONE COMPLETA/ BEVANDE INCLUSE

PERIODI	NOTTI	CAMERA STANDARD / VILLETTA (*)	CAMERA COMFORT	RIDUZIONE 3°/4° LETTO (CAMERE TRIPLE E QUADRUPLE)			
				3° LETTO 3/12 ANNI	4° letto 3/12 anni	3°/4° letto dai 12 anni	RIDUZIONI 3°/4° LETTO DAI 3 ANNI IN CAMERE COMUNICANTI (MIN/MAX 4 PERSONE)
25/05 – 01/06	7	616	644	GRATIS	50%	30%	25%
01/06 – 08/06	7	700	735	GRATIS	50%	30%	25%
08/06 – 15/06	7	700	735	GRATIS	50%	30%	25%
15/06 – 22/06	7	756	791	GRATIS	50%	30%	25%
22/06 – 29/06	7	756	791	GRATIS	50%	30%	25%
29/06 – 06/07	7	791	833	GRATIS	50%	30%	25%
06/07 – 13/07	7	791	833	GRATIS	50%	30%	25%
13/07 – 20/07	7	861	903	GRATIS	50%	30%	25%
20/07 – 27/07	7	896	938	GRATIS	50%	30%	25%
27/07 – 03/08	7	896	938	GRATIS	50%	30%	25%
03/08 – 10/08	7	1.001	1.050	50%	50%	30%	25%
10/08 – 17/08	7	1.134	1.190	50%	50%	30%	25%
17/08 – 24/08	7	1.050	1.106	50%	50%	30%	25%
24/08 – 31/08	7	896	938	GRATIS	50%	30%	25%
31/08 – 07/09	7	756	791	GRATIS	50%	30%	25%
07/09 – 14/09	7	700	735	GRATIS	50%	30%	25%

(*) In sistemazione "VILLETTE BELVEDERE" gli ingressi sono sempre sabato/sabato (MONO 2 PERSONE - BILO MIN/MAX 4 PERSONE) sconsigliate per famiglie con passeggini e ospiti con disabilità.

RIDUZIONI / SUPPLEMENTI: Infant 0/3 anni: gratis in culla propria in tutte le tipologie. Culla: da pagare in loco di Euro 120 a settimana (euro 20 giornalieri per soggiorni inferiori alle 7 notti); **Riduzione mezza pensione:** Euro 10 a persona al giorno; **Supplemento camera singola:** nessun supplemento; **Supplemento dus:** + 30% in tutti i periodi; **Petly room:** Euro 175 a settimana per animale (Euro 30 a notte per animale per soggiorni inferiori alle 7 notti), è possibile ospitare fino a 2 animali domestici se di taglia piccola o uno di taglia fino a 15 kg. Include kit ciotole e tappetino, pulizia camera, accesso all'area di sgambamento e parco agility. servizio con ombrelloni e lettini in zona dedicate a pagamento; **Cauzione animali:** Euro 200 all'arrivo, restituibile a fine soggiorno se non ci saranno danni all'interno della camera/villetta; **Servizio spiaggia:** 1 ombrellone, e 2 lettini per unità) inclusi fino al 28/06 e dal 07/09 a partire dalla 3° fila presso la Baia di Pugnochiuso o la Baia di Porto Piatto (assegnazione a discrezione della Direzione), a pagamento secondo listino in vigore nei restanti periodi; **Pugnochiuso Card:** da pagare in loco dai 3 anni Euro 45 a settimana (Euro 7 al giorno a persona per soggiorni inferiori alle 7 notti).
OFFERTE SPECIALI (cumulabili solo con il Prenota Prima):
Viaggi di Nozze e Over 70: sconto del 10% in tutti i periodi sulle quote intere; Single+chd: sconto 50% per il bambino 3/12 anni in camera doppia con 1 adulto; sconto 50% per 2 bambini 3/12 anni in camera tripla con 1 adulto; **Vacanza lunga:** sconto 5% sul totale del soggiorno per prenotazioni minimo 14 notti.
PRENOTA PRIMA valido per soggiorni di minimo 7 notti per prenotazioni effettuate entro il 30/06/2024: Sconto 15% fino al 3/08 e dal 24/08, 10% nei restanti periodi. Offerta Limitata, soggetta a disponibilità, restrizioni e stop sale incondizionato.

TASSA DI SOGGIORNO: i comuni italiani hanno la facoltà di applicare la tassa di soggiorno. Detta tassa non è prevista nelle quote riportate in tabella. Se applicata, dovrà eventualmente essere pagata dal cliente direttamente in hotel.

L'età dei bambini si intende sempre non compiuta.

MARITALIA *Hotel Club Village* ****

LOCALITÀ: *Peschici*

VAI ALLA PAGINA STRUTTURA CLICCA QUI

VAI ALLA PAGINA DEL SITO CLICCA QUI

POSIZIONE: A ridosso della splendida baia di Peschici, con un mare pulitissimo ed un bellissimo centro storico, inserito in una splendida valle ricca di vegetazione mediterranea con ulivi, pini marittimi e rampicanti fiorite, offre una vacanza al mare completa di ogni comfort. Immerso nel verde di uliveti secolari e piante mediterranee dista tra i 300 ed i 700 metri dal mare.

COME ARRIVARE: in auto: Da Nord: A-14 Bologna/Taranto - uscita Poggio Imperiale. Si prosegue con la Strada Veloce Del Gargano, percorrendola fino al termine. Dopo seguendo le indicazioni si raggiunge la litoranea che porta a Peschici (SS89). Da Sud: A-14 Taranto/Bologna - uscita Cerignola Est. Si prosegue con la strada statale (SS159) in direzione di Manfredonia. Giunti a Manfredonia si prosegue con la strada statale (SS89) in direzione di Mattinata. Da qui si può scegliere di giungere a Peschici con la litoranea (B53) oppure con la strada interna (SS89).

SISTEMAZIONE: 210 camere dislocate in tre parti essenziali: **la ZONA VILLETTE, la ZONA OASI e ZONA SERVIZI. Camere:** Comfort e Family Room, Tutte le camere dispongono di patio esterno balcone o terrazzino dotate di aria condizionata, mini-frigo, tv a schermo piatto, telefono, asciugacapelli e cassaforte. Wi-Fi disponibile gratuitamente sia in camera che nella hall presso la Zona Servizi.

ATTREZZATURE: Il Maritalia è diviso in 3 zone: la ZONA OASI è la parte più dinamica del villaggio dove si svolgono tutte le attività sportive, in prossimità di questa zona troviamo le piscine, l'anfiteatro gli impianti sportivi ed il Bar "Oasi"; la ZONA SERVIZI dove è situata la Hall, la Reception, la Biberoneria, la Spa "Elaia", il Ristorante "Rosa dei Venti" ed esternamente il Bar "Anfora"; la ZONA VILLETTE è costituita da caratteristiche costruzioni in stile moresco su due piani interconnesse da vialetti con un folta vegetazione rampicante e ombreggiante. 3 piscine di acqua dolce per un totale di circa 1.000 mq: una regolamentare di mt. 25 x 12,5, con 5 corsie, una per bambini, una grande circolare con giardinetto di palme al centro per il relax degli ospiti. Piccolo "Fortino" per i bambini del Mini Club con piscina a loro riservata. Alle spalle delle piscine vi è un grande anfiteatro per le attività diurne e serali. Completano la zona Oasi il campo da tennis in regola con le norme F.I.T. e il campo da calcetto in prato sintetico illuminati con fari, inoltre uno spazio riservato al tiro con l'arco. Il funzionamento dei vari servizi (spettacoli, attrezzature e attività sportive, piscine e servizio spiaggia) è soggetto alle condizioni climatiche.

RISTORANTI E BAR: I due ristoranti "Rosa dei Venti" e "La Pergola" dispongono di sale climatizzate. Prima colazione, pranzo e cena con servizio a buffet e show-cooking, o con servizio al tavolo in funzione dell'occupazione ed a discrezione della Direzione. Biberoneria, in prossimità della sala ristorante, aperta dalle 08:00 alle 23:00. Negli orari di pranzo e cena fornita degli alimenti di base (brodo vegetale, pastina, passato di pomodoro, parmigiano. Sono esclusi latte prima infanzia, omogeneizzati, biscotti e tutto quanto non indicato) e attrezzata con cucinotto con piastra ad induzione e forno a microonde.

ALL-INCLUSIVE Maritalia

Al ristorante "Rosa dei Venti": prima colazione a buffet con caffetteria espressa in distributori automatici, pranzo e cena con servizio a buffet e show-cooking, o con servizio al tavolo a discrezione della direzione in funzione dell'occupazione, vino alla spina, acqua microfiltrata e soft drink senza limiti di consumo. Open bar "Oasi" (servizio all-inclusive dalle 09:30 alle 22:30): caffè espresso e cappuccino, anche decaffeinato e d'orzo, cappuccino con latte di soia, latte bianco e macchiato, caffè americano, thè e infusi e soft drinks analcolici. Soft drinks alla spina in bicchieri da 20 cl. A scelta tra: thè freddo al limone, limonata, acqua tonica, aranciata e cola; succhi di frutta, acqua minerale al bicchiere, gustose granite, e snack ad orari prestabiliti durante il giorno. Open bar "Anfora" (aperto solo in alcuni periodi ad orari prestabiliti) : caffè espresso e cappuccino, anche decaffeinato e d'orzo, cappuccino con latte di soia, latte bianco e macchiato, thè e infusi.

FULL ALL-INCLUSIVE
solo adulti- Maritalia (supplemento facoltativo)

Open bar "Oasi" (servizio all-inclusive dalle 09:30 alle 23:00): oltre a quanto incluso nel trattamento all-inclusive la formula FULL ALL-INCLUSIVE include: crema caffè, correzioni caffè (grappa e sambuca) thè e infusi, birra, vino bianco e vino rosso, amaro locale, limoncello, grappa bianca, cocktail e aperitivi inclusi nel listino Full all-inclusive. Sono esclusi super alcoolici (grappe, liquori e spumanti) definiti speciali sul listino bar. I consumi di super alcoolici hanno un limite nella quantità giornaliera di n. 5 porzioni per persona rilevabile nella money card personale. Open bar "Anfora" (aperto solo in alcuni periodi ad orari prestabiliti): oltre a quanto incluso nel trattamento all-inclusive, la formula FULL ALL-INCLUSIVE del bar Anfora include: correzioni caffè (grappa e sambuca), amaro locale, limoncello e grappa bianca.

ANIMAZIONE: L'animazione è il punto di forza del Maritalia. Particolarmente intensa di proposte per le più spiccate esigenze di protagonismo, ma anche discreta e rispettosa per chi desidera trovare privacy e tranquillità. Il mini club è riservato ai bimbi dai 4 ai 9 anni mentre lo Junior club è riservato ai ragazzi dai 10 ai 16 anni. Tessera Club a pagamento obbligatoria. Dà diritto ai seguenti servizi: WI-FI gratuito nella hall, uso delle piscine, uso dei campi sportivi e delle attrezzature sportive (negli orari al di fuori delle attività organizzate dall'animazione), alla biberoneria, al servizio spiaggia (un ombrellone, una sdraio ed un lettino per camera), alla partecipazione a tornei e lezioni collettive, al parcheggio interno controllato ma non custodito e al servizio informativo escursioni presso la reception, all'animazione, intrattenimento e spettacoli serali, giochi, balli e feste.

WELLNESS E SPA "ELAIA": La Spa "ELAIA" è dedicata a chi in vacanza vuole concedersi una pausa all'insegna del relax e benessere. Propone trattamenti viso e corpo, massaggi rilassanti, sportivi e olistici e percorsi benessere personalizzati (a pagamento).

SPIAGGIA: Le camere distano mediamente 500 metri dal mare. Si accede alla baia di Peschici per mezzo di alcune stradine poco trafficate. Sorge a ridosso della Baia di Peschici, a poche centinaia di metri da un mare limpido e cristallino. I lidi convenzionati sono attrezzati con ombrelloni sdraio e lettini. Ad ogni famiglia è assegnato un ombrellone, una sdraio ed un lettino. Il mare è dolcemente digradante con fondale di sabbia fine adatto per i bambini.

ANIMALI DOMESTICI: ammessi (max 5 Kg.) escluse zone comuni quali piscina, spiaggia e ristoranti, bar (da segnalare all'atto della prenotazione e da regolare in loco).

SOGGIORNI: da Sabato ore 17:00 a Sabato ore 10:00.il soggiorno comincerà con la cena del giorno di arrivo e terminerà con il pranzo del giorno di partenza **(sostituibile anche con cestino da viaggio su richiesta).**

QUOTE A PERSONA IN ALL INCLUSIVE – CAMERA COMFORT				QUOTE LETTI AGGIUNTI RIDUZIONI			
PERIODI	NOTTI	LISTINO	PRENOTA PRIMA AL 31/05	3° LETTO 3/14 ANNI	4° LETTO 3/14 ANNI	3°/4° LETTO DA 14 ANNI	
01/06 – 08/06	7	630	20%	GRATIS	GRATIS	GRATIS	PRENOTA PRIMA: SCONTO PER PRENOTAZIONI CONFERMATE ENTRO IL 31/05/2024 (*) CONTRIBUTO PASTI NON COMMISSIONABILE A SETTIMANA DA PAGARE IN AGENZIA
08/06 – 15/06	7	630	20%	GRATIS	GRATIS	GRATIS	
15/06 – 22/06	7	700	20%	GRATIS	GRATIS	GRATIS	
22/06 – 29/06	7	945	20%	GRATIS	175 (*)	25%	
29/06 – 06/07	7	945	20%	GRATIS	245 (*)	25%	
06/07 – 13/07	7	945	20%	GRATIS	245 (*)	25%	
13/07 – 20/07	7	1085	20%	245 (*)	280 (*)	25%	
20/07 – 27/07	7	1085	20%	245 (*)	280 (*)	25%	
27/07 – 03/08	7	1085	20%	245 (*)	280 (*)	25%	
03/08 – 10/08	7	1225	20%	245 (*)	280 (*)	25%	
10/08 – 17/08	7	1400	20%	245 (*)	280 (*)	25%	
17/08 – 24/08	7	1260	20%	245 (*)	280 (*)	25%	
24/08 – 31/08	7	1085	20%	245 (*)	280 (*)	25%	
31/08 – 07/09	7	700	20%	245 (*)	280 (*)	25%	
07/09 – 14/09	7	700	20%	GRATIS	175 (*)	25%	
14/09 – 21/09	7	630	20%	GRATIS	GRATIS	GRATIS	

INFANT 0-3 ANNI: gratuito nel letto con genitori;
SUPPLEMENTO CULLA: euro 15 al giorno da pagare in loco (su richiesta);
SUPPLEMENTO FULL ALL INCLUSIVE: euro 15 al giorno a persona;
SUPPLEMENTO FAMILY ROOM (SU RICHIESTA): euro 40 al giorno camera da pagare in agenzia;
SUPPLEMENTO ANIMALI DOMESTICI (MAX 5 KG): euro 15 al giorno da pagare in loco;
SUPPLEMENTO SPIAGGIA PRIMA FILA: (da prenotare e pagare in loco) euro 15 al giorno fino al 13/07 e dal 31/08, euro 25 al giorno dal 13/07 al 31/08;

TESSERA CLUB: obbligatoria dal 15/06 al 14/09 dai 3 anni in poi euro 49 a persona a settimana DA PAGARE IN AGENZIA;
TASSA DI SOGGIORNO OBBLIGATORIA: EURO 2,5 A PERSONA AL GIORNO A PARTIRE DAI 12 ANNI.

L'età dei bambini si intende sempre non compiuta.

BAIA DEI FARAGLIONI *Apulia Hotel* ****

LOCALITÀ: *Mattinata*

VAI ALLA **PAGINA STRUTTURA** CLICCA QUI

VAI ALLA **PAGINA DEL SITO** CLICCA QUI

POSIZIONE: Inserita in una delle più belle baie d'Italia, nel cuore del parco biogenetico "Monte Barone", a picco sul mare, sorge l'Hotel Baia Dei Faraglioni quattro stelle. Sulla spiaggia di ciottoli, raggiungibile direttamente da ascensore incavato nella roccia o percorrendo la scalinata dal panorama mozzafiato, si pronunciano, imponenti, i Faraglioni icona delle Puglie. Bianche pareti rocciose si riflettono nel mare di colore blu, regalando agli ospiti magiche emozioni.

COME ARRIVARE: Segui A24, A25/E80 e E55 in direzione di SS673 Dir/SS89 a Foggia. Prendi l'uscita Foggia da E55. Continua su SS89 fino alla tua destinazione a Baia delle Zagare.

DESCRIZIONE: CAMERE: L'eleganza delle camere e gli eccellenti servizi lo rendono uno dei più esclusivi Resort di Puglia. SUITE FARAGLIONI Riservata e spaziosa questa suite è stata realizzata per offrire privacy e comfort. Arredata con eleganza e attenzione ai particolari, dispone di un salone dal quale accedere allo splendido giardino privato, circondato da tipiche piante della macchia mediterranea, in cui è situata l'esclusiva piscina riscaldata. Dotata di televisori, climatizzatore, impianto wifi, cassaforte, frigo bar, phon, piscina privata, balcone, di una incantevole camera con letto a baldacchino, bagno privato.

SUITE MONTE BARONE La Suite Monte Barone prende il nome dal Parco Biogenetico nel quale è immersa. Le ampie vetrate la rendono luminosa e permettono una completa visuale della piscina privata, riscaldata ed esclusiva, alla quale si accede dall'ampio salotto. Il colore ecrù degli arredi e dei tessuti la rendono estremamente accogliente. È dotata di 2 televisori, impianto wifi, e per completare il pieno relax, possiede una vasca idromassaggio jacuzzi. SUITE Intime, tranquille, curate nei dettagli, immerse nel verde offrono un soggiorno all'insegna dell'eleganza e del comfort. Dall'ampio salotto si accede al piccolo terrazzo privato. Sono dotate di climatizzatore, wifi, frigo bar, phon, tv, servizi con doccia idromassaggio, telefono diretto, cassaforte e veranda. JUNIOR SUITE Come le suite dispongono di un doppio ambiente finemente arredato. I due ambienti sono composti da salottino relax e camera da letto. Dotate di climatizzatore, frigo bar, wifi, phon, tv, servizi con doccia idromassaggio, telefono diretto, cassaforte, patio o balcone.

COMFORT FAMILY Finemente arredate dispongono di balconcino e due ambienti separati, di cui una stanza con letto matrimoniale e bagno privato; seconda stanza con due letti singoli e bagno privato. Tutte le camere dispongono di climatizzatore, frigo bar, phon, tv, servizi con doccia, telefono diretto e cassaforte. Adatte a famiglie composte da massimo 4 persone. **CAMERA COMFORT** Finemente arredate dispongono di giardino o terrazzo privato attrezzato per un soggiorno all'insegna del relax e dell'intimità. Dispongono di climatizzatore, frigo bar, phon, tv, servizi con doccia idromassaggio, telefono diretto e cassaforte. **CAMERA STANDARD** Eleganti e confortevoli sono immerse nel verde del lussureggiante giardino dell'hotel. Tutte le camere dispongono di climatizzatore, frigo bar, phon, tv, servizi con doccia, telefono diretto e cassaforte.

RISTORANTI: Una cucina dai sapori tipici del territorio, reinterpretata in modo innovativo e raffinato, è servita nel ristorante "le Orchidee". Un ambiente elegante e sobrio rende la cena a Baia dei Faraglioni un evento indimenticabile. Un menù stuzzicante e leggero a pranzo viene servito sulla terrazza della piscina "i Faraglioni", in un connubio magico tra sapori e natura. Estremamente suggestivo il lounge bar "le Terrazze", per sorseggiare un aperitivo o un delizioso drink della nostra selezione, accompagnato da musica dal vivo.

SPIAGGIA: Incastonata nell'alta scogliera, la baia offre uno scorcio mozzafiato. Attraverso l'ascensore ricavato nella roccia si raggiunge l'incantevole spiaggia in ghiaia bianca, riservata ed attrezzata esclusivamente agli ospiti dell'hotel. Aperta dalle ore 08:30 alle ore 18:30 Servizio incluso nelle suite.

PISCINA: La panoramica piscina dell'hotel è il luogo ideale per un drink con gli amici, un tuffo rinfrescante, una tintarella in pieno relax, momenti della giornata da vivere armonicamente nella splendida natura del posto. Sempre aperta Servizio incluso nelle suite.
Servizi inclusi: - Due spiagge di ghiaia, una attrezzata ed una libera, sono raggiungibili con ascensore guadagnato nella roccia o percorrendo una scalinata panoramica. Piscina attrezzata. Canoe. Cassette di sicurezza in tutte le stanze. Parcheggio esterno ombreggiato. Servizi a pagamento: Escursioni, Bar: Hall solo per colazioni, Baia Cafè de Mar dalle 16.00 alle 22.00, Baia Beach bar dalle 9.00 alle 18.00. Ristorante "i Faraglioni" in piscina aperto a pranzo. Ristorante "le Orchidee" nel corpo centrale aperto a cena sulla Baia delle Zagare. Noleggio auto.

ANIMALI: NON AMMESSI.

SOGGIORNI: 1 notte dall'8 al 15 giugno e dal 7/09 al 21/09, 2 notti dal 15/06 al 6/07, 3 notti dal 6/07 al 10/08 e dal 31/08 al 7/09, 5 notti dal 10/08 al 31/08.

QUOTE A PERSONA A NOTTE IN MEZZA PENSIONE (BEVANDE ESCLUSE)
CAMERA STANDARD

PERIODI	NOTTI	LISTINO	RIDUZIONI LETTI AGGIUNTI		
			3° LETTO 2/12 ANNI	4° LETTO 2/12 ANNI	3°/4° LETTO DAI 12 ANNI
01/06 – 08/06	1 min 3	80	40	40	70
08/06 – 15/06	1 min 3	87	40	40	70
15/06 – 22/06	1 min 3	93	40	40	70
22/06 – 29/06	1 min 3	99	40	40	70
29/06 – 06/07	1 min 3	103	40	40	70
06/07 – 13/07	1 min 3	107	40	40	70
13/07 – 20/07	1 min 3	113	40	40	70
20/07 – 27/07	1 min 3	121	40	40	70
27/07 – 03/08	1 min 3	127	40	40	70
03/08 – 10/08	1 min 3	156	80	80	100
10/08 – 17/08	1 min 5	184	80	80	100
17/08 – 24/08	1 min 5	163	80	80	100
24/08 – 31/08	1 min 5	136	80	80	100
31/08 – 07/09	1 min 3	113	40	40	70
07/09 – 14/09	1 min 3	90	40	40	70
14/09 – 21/09	1 min 3	87	40	40	70

PROMOZIONE A DISPONIBILITÀ LIMITATA:

PRENOTA PRIMA: SCONTO DEL 10% PER PRENOTAZIONI CONFERMATE ENTRO IL 31/03/2024.

INFANT 0/2 ANNI: gratuiti nel letto con i genitori;
CULLA: facoltativa da richiedere alla prenotazione e pagare in loco euro 105 a settimana (biancheria esclusa);
SPECIALE ADULTO + 1 BAMBINO: 1 bambino in camera con 1 adulto pagano 1,80 quote
SUPPLEMENTO CAMERA SINGOLA: +40% in tutti i periodi;
RIDUZIONE CAMERA ECONOMY: -5% sulla tariffa della camera standard
SUPPLEMENTO CAMERA COMFORT E COMFORT MULTIPLA: euro 20 al giorno a camera;
SUPPLEMENTO JUNIOR SUITE: euro 40 al giorno a camera;
SUPPLEMENTO SUITE: euro 80 al giorno a camera;
SUPPLEMENTO SUITE MONTEBARONE: euro 200 al giorno a camera;
SUPPLEMENTO SUITE FARAGLIONI: euro 230 al giorno a ca mera;
PACCHETTO GOLD AH PREMIUM: euro 50 al giorno a camera (include prosecco e accappatoio in camera, percorso benessere in spa con accesso giornaliero, cambio biancheria giornaliero. Assegnazione tavolo ristorante terrazza a cena.
SUPPLEMENTO SPIAGGIA: dal 01/06 al 03/08 e dal 31/08 a chiusura euro 30 al giorno a camera, dal 03/08 al 31/08 euro 40 al giorno a camera;
TASSA DI SOGGIORNO: € 2,50 al giorno per persona fino ad un massimo di 14 pernottamenti consecutivi. A partire da 11 anni.

L'età dei bambini si intende sempre non compiuta.

VILLAGGIO GIARDINI D'ORIENTE ****

LOCALITÀ: *Nova Siri*

VAI ALLA **PAGINA STRUTTURA** CLICCA QUI

VAI ALLA **PAGINA DEL SITO** CLICCA QUI

POSIZIONE: Il villaggio si affaccia sul mar Ionio ed è una struttura in stile mediterraneo circondata da prati, pini secolari, fiori e piante aromatiche. È un vero e proprio angolo di paradiso dove poter godere della giusta combinazione tra relax e divertimento.

COME ARRIVARE: in treno: stazione ferroviaria di Nova Siri (c.a 1 km) o Metaponto (37 km); in aereo: aeroporto di Bari Palese (160 km), aeroporto di Brindisi (168 km).

SISTEMAZIONE: Camere dotate di servizi privati, aria condizionata, telefono, frigobar (su richiesta consumazioni da pagare in loco), Tv, Wi-Fi gratuito, cassetta di sicurezza, balcone o patio. Si dividono in: Standard, camere doppie con possibilità di 3° letto aggiunto; Junior Suite 4 posti letto, composte da camera matrimoniale e cameretta con due letti piani.

RISTORAZIONE: Il villaggio offre piatti unici e piatti dai sapori tipici locali declinati sia in maniera sofisticata, sia rustica, a cui si accompagna un grande buffet. Un momento conviviale e un'esperienza da trascorrere in compagnia di amici e famigliari. Il ristorante centrale è dotato di aria condizionata con servizio a buffet per colazione, pranzo e cena. **Inclusi ai pasti: acqua naturale, gasata e vino della casa.** Il ristorante del villaggio garantisce dei menù personalizzati per chi soffre di intolleranze alimentari. Sovrastante il ristorante coperto, troviamo il ristorante in terrazza. Questo si affaccia sulla piscina centrale. Servizio di Biberoneria: cucina pappe aperta in orari prestabiliti con assistenza alle mamme per il riassetto. Attrezzata con piastre ad infrarossi, forno microonde, frigorifero, frullatore, scalda biberon, omogeneizzatore, pentolini, piatti, stoviglie, seggioloni e fasciatoio. Villaggio selezionato dall'A.I.C. (Associazione Italiana Celiachia) per la preparazione e somministrazione di pasti senza glutine. Senza costi aggiuntivi.

SERVIZI: La struttura dispone di 2 ristoranti, di cui uno sul terrazzo aperto nei mesi di luglio e agosto, e di un ristorante per bambini, 2 bar di cui uno a bordo piscina e uno sul mare, 3 piscine di acqua dolce di cui una semi olimpionica dedicata ai giochi e alle attività di animazione e una per bambini, 2 campi di calcetto e tennis illuminati. A disposizione di tutti gli ospiti parcheggio privato non custodito gratuito, reception h24, sala conferenze e Wi-Fi gratuito nelle aree comuni.

SPIAGGIA: La spiaggia privata del complesso turistico dista circa 200 mt. dalla zona centrale del villaggio, di sabbia con ghiaia sul bagnasciuga. La spiaggia è raggiungibile a piedi percorrendo una piacevolissima pineta che porta al mare.

ANIMALI: ammessi con supplemento Euro 150 per disinfestazione finale, da pagare in loco. Non possono circolare nei locali, nelle aree comuni e in spiaggia. Solo in camera, fuori dal villaggio e in apposita area loro dedicata (dog village) con percorso agility.

SOGGIORNI: Consegna delle camere all'arrivo a partire dalle ore 16:00, rilascio della camera entro le ore 10:00. Il soggiorno comincerà con la cena del giorno di arrivo e terminerà con il pranzo del giorno di partenza. Non è possibile sostituire il pranzo della partenza con il pranzo del giorno dell'arrivo.

QUOTE A PERSONA IN PENSIONE COMPLETA- BEVANDE

PERIODI	NOTTI	TRATTAMENTO STANDARD		RIDUZIONI CAMERA STANDARD			RIDUZIONI JUNIOR SUITE (*)	
		LISTINO	PRENOTA PRIMA 30/03/2024	3°LETTO 3/14 ANNI	3°LETTO 14/18 ANNI	3° LETTO DAI 18 ANNI	3°/4° LETTO 3/18 ANNI	3°/4° LETTO DAI 18 ANNI
16/06 – 23/06	7	665	560	GRATIS	50%	30%	50%	30%
23/06 – 30/06	7	770	665	GRATIS	50%	30%	50%	30%
30/06 – 07/07	7	840	735	GRATIS	50%	30%	50%	30%
07/07 – 14/07	7	875	770	GRATIS	50%	30%	50%	30%
14/07 – 21/07	7	980	840	GRATIS	50%	30%	50%	30%
21/07 – 28/07	7	980	840	GRATIS	50%	30%	50%	30%
28/07 – 04/08	7	1.015	875	GRATIS	50%	30%	50%	30%
04/08 – 11/08	7	1.225	1.085	GRATIS	50%	30%	50%	30%
11/08 – 18/08	7	1.400	1.310	GRATIS	50%	30%	50%	30%
18/08 – 25/08	7	1.225	1.085	GRATIS	50%	30%	50%	30%
25/08 – 01/09	7	1.015	875	GRATIS	50%	30%	50%	30%
01/09 – 08/09	7	805	700	GRATIS	50%	30%	50%	30%
08/09 – 15/09	7	630	560	GRATIS	50%	30%	50%	30%
15/09 – 22/09	7	560	525	GRATIS	50%	30%	50%	30%

PRENOTA PRIMA: OFFERTA A POSTI LIMITATI

(*) IN JUNIOR SUITE OCCUPAZIONE MINIMA 4 PERSONE PAGANTI CON RIDUZIONI DA TABELLA, SE OCCUPATA ECCEZIONALMENTE DA 3 PERSONE PAGANO 3 QUOTE INTERE.

INFANT 0/3 ANNI: pernottamento gratuito nel letto con i genitori o in culla propria, eventuali supplementi per servizi su richiesta;
NOLEGGIO CULLA: euro 10 al giorno da pagare in loco da richiedere al momento della prenotazione;
BIBERONERIA: sala attrezzata per la preparazione delle pappe a pagamento di euro 35 a settimana per l'utilizzo delle apparecchiature e alimenti base quali brodo vegetale, passata di pomodoro, pastine, latte fresco, formaggini e di euro 70 a settimana con l'aggiunta di 4 omogenizzati a scelta (2 a pranzo e 2 a cena). Ingresso ad orari prestabiliti;
PACCHETTO INFANT: euro 95 a settimana da pagare in loco ed include culla + biberoneria base oppure euro 130 a settimana per culla + biberoneria completa;
RIDUZIONE MEZZA PENSIONE: euro 35 a persona a settimana;
SUPPLEMENTO CAMERA SINGOLA: 25%, non disponibile nel periodo 04/08 – 25/08.

OFFERTE SPECIALI NON CUMULABILI:
PIANO FAMIGLIA: 4 pax in junior suite pagano 3 quote intere in tutti i periodi (per famiglie 2 adulti + 2 ragazzi 0/18 anni);
PIANO FAMIGLIA: 2+2=2: 2 adulti + 1 infant 0/3 + 1 bambino 3/14 anni in camera standard (ambiente unico) pagano 2 quote intere;
SPECIALE BAMBINO: 3° letto 3/14 anni in camera standard gratuito in tutti i periodi;
SINGLE + BAMBINO: 1 adulto con 1 bambino 3/14 anni sistemati in camera doppia pagano 1 quota intera ed 1 scontata del 50%;
SUPER OFFERTA (PERIODO 16/06-03/08 E DAL 25/08-22/09): 3° letto 3/16 anni in standard e junior suite gratuito per prenotazioni confermate entro il 30/04/2024. Non cumulabile con vacanza lunga e /o altre offerte. In junior suite l'offerta è valida solo se occupata da quattro persone esclusi infant;
VACANZA LUNGA: sconto del 10% su soggiorni di minimo 14 notti.

COSTI OBBLIGATORI E FACOLTATIVI DA PAGARE IN LOCO:
TESSERA CLUB: (dal 16/06 al 22/09) obbligatoria a partire da anni 4 da pagare in loco, euro 7 per persona al giorno. Include: drink di benvenuto, servizio di spiaggia (1 ombrellone e 2 lettini per camera), uso delle piscine, tiro con l'arco, tavole da surf, catamarano, barca a vela, canoa, pedalò, corsi di danza, acquagym, aerobica, tornei, beach volley, mini club (4/8 anni), teen club (8/13 anni), junior club (13/18 anni), animazione diurna (anche in spiaggia) e serale, giochi, tornei, spettacoli e cabaret in anfiteatro;
SUPPLEMENTO CAMERA VISTA PISCINA: supplemento di euro 20 al giorno. Da riservare al momento della prenotazione fino ad esaurimento disponibilità;
ANIMALI: supplemento euro 150 per disinfestazione finale;
OMBRELLONE: prenotazione in prima fila, supplemento euro 12 al giorno, per la seconda fila euro 9 al giorno, fino ad esaurimento disponibilità;
OFFERTE BENESSERE: 1) nr. 1 Bagno turco, 1 vasca idromassaggio, massaggio rilassante euro 50; 2) nr. 1 Pulizia viso, 1 trattamento antirughe, restitutivo, idratante, 1 bagno turco euro 70; 3) nr. 1 Total scrub massage al sale, 1 bagno turco, 1 massaggio rilassante/drenante euro 80. 4) Percorso benessere: nr. 1 Bagno turco, 1 vasca idromassaggio, relax con musicoterapia e tisane euro 23. Sconto del 10% se confermati all'atto della prenotazione;

TASSA DI SOGGIORNO DA PAGARE IN LOCO SECONDO NORMATIVA COMUNALE.

NB: L'ETÀ DEI BAMBINI SI INTENDE NON COMPIUTA. PER USUFRUIRE DELLE GRATUITÀ O RIDUZIONI È OBBLIGATORIO PRESENTARE ALL'ARRIVO UN CERTIFICATO CHE ATTESTI LA DATA DI NASCITA DEI BAMBINI.

CLUB HOTEL PORTOGRECO ****

LOCALITÀ: *Scanzano Jonico*

VAI ALLA PAGINA STRUTTURA
CLICCA QUI

VAI ALLA PAGINA DEL SITO
CLICCA QUI

POSIZIONE: situato sulla costa jonica della Basilicata nei pressi del lido del comune di Scanzano Jonico nel Metapontino, è incorniciato da una rigogliosa pineta (oasi WWF), una verde passeggiata tra la struttura e la bellissima spiaggia di sabbia fine. La cura dei particolari, l'ampiezza degli spazi e la meravigliosa vista sulla piscina sagomata lo rendono particolarmente adatto alla clientela più esigente. Inoltre, grazie alla presenza di una funzionale sala polivalente da 250 posti ed altre due piccole sale, si presta magnificamente per l'organizzazione di meeting di lavoro, conferenze, cerimonie e banchetti.

COME ARRIVARE: in auto, Autostrada A1 fino a Napoli, quindi A3 fino a Potenza, superstrada fino a Metaponto e da qui S.S. 106 in direzione sud Reggio Calabria fino a Scanzano Jonico nord, seguire poi le indicazioni per L'Hotel; oppure Autostrada Adriatica A14 fino a Bari, deviazione per Taranto fino a Palagiano - termine dell'Autostrada, proseguire immettendosi sulla S.S. 106 in direzione sud Reggio Calabria fino a Scanzano Jonico nord. In Treno, Stazioni FS di Scanzano Jonico (3km), Policoro (6 km) oppure Metaponto (22 km). – In Aereo, Aeroporti di Bari e Brindisi entrambi a circa 130 km. Possibilità di trasferimenti privati su richiesta e a pagamento.

DESCRIZIONE E SERVIZI: Camere: Dispone di 220 camere tra doppie, triple, quadruple (queste ultime tutte con letto a castello; quadruple con 2 letti singoli bassi su richiesta e previa disponibilità) e camere quadruple adattate a quintupla con letto a castello e letto singolo, unico vano e unico bagno per 5 persone. Tutte le camere sono dotate di servizi con doccia con box, aria condizionata, telefono, Tv, wi-fi, mini-frigo, cassetta di sicurezza, asciugacapelli, terrazzo o patio con tavolino e 2 sedie. Disponibili camere standard lato piscina con supplemento. Le segnalazioni circa l'assegnazione della camera non sono garantite e dipendono dalla disponibilità dell'albergo; cambio camera a pagamento Euro 25 a camera. Disponibili anche Villette, camere familiari doppio vano di 30mq, piano terra e immerse nel verde. Dotate di mini-frigo, aria condizionata e zanzariere, cassaforte, due camere da letto, una matrimoniale e una tripla (terzo letto a ponte), un bagno finestrato con ampio box doccia e asciugacapelli; spazioso patio esterno attrezzato. Ogni camera da letto è dotata di porta finestra indipendente e tv a schermo piatto.

RISTORANTE: il ristorante principale, completamente climatizzato, offre il servizio a buffet dalla cena del giorno di arrivo, al pranzo del giorno di partenza, sia per la colazione che per il pranzo e la cena. Vino della casa, acqua in caraffa, cola, aranciata, gassosa e birra alla spina inclusi ai pasti, possibilità di acquistare vini alla carta. Vengono proposti piatti della cucina lucana e piatti tipici mediterranei con antipasti, grigliate di carne e pesce, buffet di verdure, frutta a pranzo, dessert a cena e angolo pizza. Celiaci ed intolleranze/allergie alimentari: non possiamo garantire l'assenza di contaminazione non avendo una cucina separata; forniamo una linea di prodotti base per colazione, pranzo e cena; far riferimento sempre al maitre in sala per i pasti; possibilità di pasti preconfezionati. Bar hall: piacevole punto d'incontro per l'ora dell'aperitivo e per il dopo cena.

"MONDOTONDO CLUB": da pagare in loco persona, a notte dai 3 anni compiuti in poi che include: bevande alla spina (cola, aranciata, gassosa e birra a pranzo e cena e presso i bar anche tè ad orari prestabiliti); animazione diurna, mini club (3/6 anni), junior club (7/12 anni), young club (13/17 anni) con attività, laboratori e giochi in base all'età; alcune attività potrebbero svolgersi presso l'adiacente Villaggio Torre del Faro; animazione serale con baby dance, spettacoli in piazzetta e possibilità di recarsi presso l'anfiteatro dell'adiacente Torre del Faro fino al 07/09; serate a tema e tanto divertimento; servizio spiaggia con un ombrellone e due lettini per camera dalla seconda fila in poi assegnato; piscina sagomata per adulti e piscina separata per bambini (cuffia obbligatoria) con attività pomeridiane di intrattenimento e fitness, allestita con sdraio ad esaurimento; utilizzo diurno dell'estesa Area Sport, campo da calcio a 5 in erba sintetica, 2 campi da tennis e 1 da basket in mateco, area per il tiro con l'arco tra l'Hotel Portogreco ed il Villaggio Torre del Faro, 2 campi da green volley (illuminazione notturna a pagamento); parcheggio interno custodito con addetto al posteggio nel giorno di maggior affluenza. Contributo green, Mondotondo villaggi e vacanze prosegue il percorso eco-sostenibile in collaborazione con Legambiente Turismo. Dopo le navette elettriche, i prodotti a chilometro zero, i sistemi di condizionamento e acqua calda a risparmio energetico, la cura ed il rispetto delle oasi naturali in cui le strutture sono immerse, vuole affrontare l'aspetto più difficile che è l'eliminazione dell'utilizzo della plastica usa e getta. Mondotondo abbraccia una filosofia "green" per poter ridurre in modo significativo l'impatto ambientale senza dover rinunciare ad offrire uno standard elevato di prodotti e servizi con una serie di accorgimenti che noterete durante il vostro soggiorno. E' un percorso lungo e complesso con un impegno economico rilevante; non possiamo condurre questa battaglia da soli. Una quota della Mondotondo Club andrà a finanziare la campagna contro la plastica che sta soffocando il nostro pianeta e non solo, insieme possiamo fare qualcosa di concreto per salvare la nostra "casa" ed il futuro dei nostri figli.

TURLINO CARD: obbligatoria per gli infant 0/3 anni non compiuti, comprende la culla e l'accesso alla biberoneria. Nella biberoneria troverete: sterilizzatore, frullatore, fasciatoio, forno a micro-onde, scalda biberon, cucina a gas, frigorifero, tovagliette, posate, tavoli, sedie, lavabo, seggioloni. Negli orari dei pasti principali a disposizione delle mamme un'assistente per la preparazione delle pappe, saranno serviti brodi vegetali e di carne, passato di verdure, pastine, fettine di carne, hamburger, pesce, affettati, latticini, omogeneizzati, latte, biscotti e frutta fresca. Non compresi nel forfait, latte fresco e latte per la prima infanzia sia liquido che in polvere. Noleggio passeggini previa disponibilità al ricevimento.

SPIAGGIA: Di sabbia fine a ridosso di una pineta oasi del WWF con un ombrellone e due lettini per camera dalla seconda fila in poi; assegnazione il giorno dell'arrivo; raggiungibile anche a piedi, distanza circa 700 mt; allestita con ampio bar, docce e servizi igienici; navetta da e per la spiaggia dalle ore 08.30 alle ore 13.00 e dalle ore 15.30 alle ore 19.00; navetta elettrica ad impatto ecologico zero; pranzo sostitutivo in spiaggia (su prenotazione nei mesi di luglio e agosto); possibilità di prenotare ombrellone VIP con supplemento (vedi dettaglio di seguito); base nautica con canoe, pedalò e approccio alla vela a vostra completa disposizione con un team di istruttori della Federazione Italiana Vela che vi faranno vivere il mare in tutto il suo splendore; seawalking, tecnica di passeggiata che si pratica con le gambe immerse nell'acqua di mare con l'ausilio di appositi bastoni, funzionale sia per la tonificazione muscolare che per il miglioramento posturale.

ALTRI SERVIZI: Wi-Fi gratuito nelle aree comuni e nelle camere; centro benessere di 600 mq con sauna, bagno turco, docce, vasca idromassaggio, piscina idrotonica, cabine massaggi e trattamenti (a pagamento); bazar, edicola, tabacchi, souvenir (a pagamento); palestra presso l'adiacente Villaggio Torre del Faro (a pagamento), servizio escursioni (a pagamento). NB. "Tutte le attività di intrattenimento sono garantite dal 16 giugno al 07 settembre 2024; negli altri periodi alcune di esse potrebbero non essere attive. Tutte le attività ed i servizi offerti potrebbero subire delle variazioni anche nel corso della stagione per adeguamento ad eventuali disposizioni legislative imposte da enti locali e non, in merito ad epidemie o altre situazioni simili volte a tutelare un interesse superiore e/o di carattere nazionale ed internazionale".

ANIMALI: ammessi di piccola taglia (max 10 kg) con un supplemento da pagare in loco, è vietato l'accesso nei luoghi comuni (ristorante, piscina e anfiteatro di Torre del Faro), ammessi in spiaggia con sistemazione apposita.

SOGGIORNI: minimo 7 notti da domenica a domenica se non diversamente specificato. Da domenica ore 16:00 a domenica ore 10:00 inizio con la cena del giorno di arrivo e termine con il pranzo del giorno di partenza. Non sono ammessi arrivi anticipati al pranzo. Eventuale pranzo del giorno di arrivo € 25,00 per adulto e € 15,00 bambini 3/13 anni (su richiesta, previa disponibilità). A disposizione deposito bagagli non custodito per i giorni di arrivo e partenza. Non è consentito l'accesso in struttura prima delle ore 11:00 per far defluire le partenze. Sarà necessario fornire all'arrivo un documento di identità che certifichi i dati anagrafici di tutti gli Ospiti, bambini inclusi.

TASSA DI SOGGIORNO: i Comuni Italiani hanno la facoltà di applicare la tassa di soggiorno. Detta tassa non è prevista nelle quote riportate in tabella. Dovrà essere pagata dal cliente direttamente in hotel ed è pari ad Euro 1.60 per persona a notte. Esenti i minori fino a 11 anni compiuti.

PERIODI	NOTTI	QUOTE A PERSONA IN PENSIONE COMPLETA BEVANDE INCLUSE		RIDUZIONI LETTO AGGIUNTO		
		CAMERE STANDARD	VILLETTE (*)	3° LETTO 3/14 ANNI	4°/5° LETTO 3/14 ANNI	3°/4°/5° LETTO DAI 14 ANNI
02/06 – 09/06	7	581	714	GRATIS	50%	30%
09/06 – 16/06	7	630	763	GRATIS	50%	30%
16/06 – 23/06	7	707	840	GRATIS	50%	30%
23/06 – 30/06	7	812	945	GRATIS	50%	30%
30/06 – 07/07	7	910	1043	GRATIS	50%	30%
07/07 – 14/07	7	910	1043	GRATIS	50%	30%
14/07 – 21/07	7	959	1092	GRATIS	50%	30%
21/07 – 28/07	7	959	1092	GRATIS	50%	30%
28/07 – 04/08	7	959	1092	GRATIS	50%	30%
04/08 – 11/08	7	1183	1316	GRATIS	50%	30%
11/08 – 18/08	7	1295	1428	50%	50%	30%
18/08 – 25/08	7	1183	1316	70%	50%	30%
25/08 – 01/09	7	910	1043	GRATIS	50%	30%
01/09 – 08/09	7	735	868	GRATIS	50%	30%
08/09 – 15/09	7	630	763	GRATIS	50%	30%
15/09 – 22/09	7	630	763	GRATIS	50%	30%

(*) SISTEMAZIONE IN VILLETTE DOPPIO VANO OCCUPAZIONE MINIMA 3 OCCUPANTI, MASSIMO 5 OCCUPANTI (MIN. 2,5 QUOTE PAGANTI, IN CASO DI 3 ADULTI E 3 ADULTI+1 CHD 3/14 ANNI 3 QUOTE INTERE PAGANTI).

PRENOTA PRIMA: PER PRENOTAZIONI CONFERMATE ENTRO IL 30/04/24 SCONTO 10%
PRENOTA PRIMA OTA VIAGGI: PER TUTTE LE PRENOTAZIONI CONFERMATE ENTRO IL 31/03/2024
"TESSERA MONDOTONDO CLUB" EURO 6 (ANZICHE' EURO 12) A PERSONA AL GIORNO, DA PAGARE IN LOCO

TURLINO CARD 0/3 ANNI: obbligatoria da pagare in loco euro 70 a settimana include la culla e utilizzo della biberoneria;
SUPPLEMENTO SINGOLA: euro 20 al giorno;
RIDUZIONE MEZZA PENSIONE: euro 5 al giorno a persona;
ANIMALI: ammessi di piccola taglia (max 10 kg). Euro 10 al giorno da pagare in loco (escluso luoghi comuni);
SUPPLEMENTO CAMERA LATO PISCINA: euro 70 a settimana a camera da pagare in loco;
SUPPLEMENTO PRIMA FILA: (1 ombrellone + 2 lettini) prima fila euro 105 a settimana, a camera. Da pagare in loco previa disponibilità;
SUPPLEMENTO OMBRELLONE VIP: euro 140 a settimana a camera dalla 2° fila in poi, euro 175 a settimana a camera 1° fila (ombrellone + 2 lettini king size, spazio piu' ampio per ogni postazione, cassaforte);

TESSERA "MONDOTONDO CLUB": obbligatoria da pagare in loco euro 12 al giorno/ a persona, dai 3 anni in poi;
SPECIALE SINGLE: 1 adulto+1 infant 0/3 anni pagano 1 quota intera ed un supplemento singola; 1 adulto+1 chd 3/14 anni pagano 1 quota intera e una al 50%; 1 adulto+2 bambini 3/14 anni pagano 1 quota intera e una con riduzione al 20%.

TASSA DI SOGGIORNO COMUNALE: SE PREVISTA, DA REGOLARE IN LOCO ALL'ARRIVO.

LE ETÀ SI INTENDONO SEMPRE NON COMPIUTE, ALL'ARRIVO IN HOTEL È OBBLIGATORIO PRESENTARE DOCUMENTI ATTESTANTI LA DATA DI NASCITA DEI BAMBINI.

VILLAGGIO TORRE DEL FARO***

LOCALITÀ: *Scanzano Jonico*

VAI ALLA **PAGINA STRUTTURA** CLICCA QUI

VAI ALLA **PAGINA DEL SITO** CLICCA QUI

POSIZIONE: il villaggio di Torre del Faro è situato nei pressi del lido del Comune di Scanzano Jonico nel Metapontino, a ridosso dell'incontaminata pineta di Policoro (oasi WWF) che lo separa dal mare e dalla splendida spiaggia di sabbia fine. Sicuramente meta ideale per le famiglie, la struttura riesce però a soddisfare ogni tipo di clientela grazie alla sua posizione pianeggiante ed all'elevato numero di impianti ed attrezzature sportive sia all'interno della struttura che sulla spiaggia. La struttura si presta alla realizzazione di congressi, eventi e convention grazie alla presenza di ampi spazi comuni e di una sala climatizzata in grado di ospitare fino a 600 persone.

COME ARRIVARE: in Auto, Autostrada A1 fino a Napoli, quindi A3 fino a Potenza, superstrada fino a Metaponto e da qui S.S. 106 in direzione sud Reggio Calabria fino a Scanzano Jonico, seguire poi le indicazioni per il villaggio; oppure Autostrada Adriatica A14 fino a Bari, deviazione per Taranto fino a Palagiano - termine dell'Autostrada, proseguire immettendosi sulla S.S. 106 in direzione sud Reggio Calabria fino a Scanzano Jonico – In Treno, Stazioni FS di Scanzano Jonico (3km), Policoro (6 km) o Metaponto (22 km). In Aereo, Aeroporti di Bari e Brindisi entrambi a circa 130 km. Possibilità di trasferimenti privati su richiesta e a pagamento.

DESCRIZIONE E SERVIZI: il villaggio è stato studiato per offrirvi ogni svago desiderato: potrete dedicarvi allo sport o semplicemente rilassarvi sulla spiaggia di finissima e candida sabbia. Camere: 456 Camere tra doppie, triple e quadruple (queste ultime disponibili solo a piano terra con letto a castello o 2 letti singoli bassi; camere triple e triple più culla al primo piano - ascensori non presenti). Camere per 5 persone su richiesta, previa disponibilità; si tratta di quadruple adattate a quintuple con letto a castello + 1 letto singolo o 3 letti singoli bassi, unico vano e unico bagno. Tutte le camere sono arredate in stile mediterraneo, hanno servizi con doccia dotata di box, telefono, aria condizionata, TV, frigorifero, asciugacapelli, wi-fi, terrazza o patio con tavolino e due sedie. Le segnalazioni circa l'assegnazione della camera non sono garantite e dipendono dalla disponibilità dell'albergo; cambio camera a pagamento Euro 25 a camera.

RISTORAZIONE: grande ristorante che si sviluppa sia all'interno che con veranda con vista sulla piscina olimpionica, totalmente climatizzato. Colazione, pranzo e cena con servizio a buffet. Vino ed acqua in dispenser a volontà ai pasti insieme a cola, aranciata, gassosa e birra alla spina. Vengono proposti piatti della cucina lucana con una cena tipica a settimana e tipici mediterranei con antipasti, grigliate di carne e pesce grazie ad uno spazio esterno adibito alla griglia, buffet di verdure e dolci. Celiaci ed intolleranze/allergie alimentari: non possiamo garantire l'assenza di contaminazione non avendo una cucina separata; forniamo una linea di prodotti base per colazione, pranzo e cena; far riferimento sempre al maitre in sala per i pasti; possibilità di pasti pre-confezionati.

MONDOTONDO CLUB: obbligatoria da pagare in loco, a notte dai 3 anni compiuti in poi che include: bevande alla spina (cola, aranciata, gassosa e birra a pranzo e cena e presso i bar anche tè ad orari prestabiliti); animazione diurna, mini club (3/6 anni), junior club (7/12 anni), young club (13/17 anni) con attività, laboratori e giochi in base all'età, gonfiabili e tappeti elastici; animazione serale con baby dance, piano bar, spettacoli in anfiteatro; in seconda serata in zona piscina, serate a tema durante la settimana e tanto divertimento; servizio spiaggia con un ombrellone, una sdraio ed un lettino per camera dalla seconda fila in poi assegnato; utilizzo piscina olimpionica per adulti e 2 piscine per bambini (cuffia obbligatoria); nei week end di giugno piscina olimpionica non disponibile per tornei di nuoto; con attività pomeridiane di intrattenimento e fitness, allestita con sdraio ad esaurimento; utilizzo diurno dell'estesa Area Sport, campo da calcio a 5 in erba sintetica, 3 campi da tennis e 1 da basket in mateco, 2 campi da green volley, area tiro con l'arco (illuminazione notturna dei campi a pagamento); parcheggio interno custodito con addetto al posteggio nel giorno di maggior affluenza. Contributo green, Mondotondo villaggi e vacanze prosegue il percorso eco-sostenibile in collaborazione con Legambiente Turismo. Dopo le navette elettriche, i prodotti a chilometro zero, i sistemi di condizionamento e acqua calda a risparmio energetico, la cura ed il rispetto delle oasi naturali in cui le strutture sono immerse, vuole affrontare l'aspetto più difficile che è l'eliminazione dell'utilizzo della plastica usa e getta. Mondotondo abbraccia una filosofia "green" per poter ridurre in modo significativo l'impatto ambientale senza dover rinunciare ad offrire uno standard elevato di prodotti e servizi con una serie di accorgimenti che noterete durante il vostro soggiorno. È un percorso lungo e complesso con un impegno economico rilevante; non possiamo condurre questa battaglia da soli. Una quota della Mondotondo Club andrà a finanziare la campagna contro la plastica che sta soffocando il nostro pianeta e non solo, insieme possiamo fare qualcosa di concreto per salvare la nostra "casa" ed il futuro dei nostri figli.

TURLINO CARD: obbligatoria per gli infant 0/3 anni non compiuti, comprende la culla e l'accesso alla biberoneria. Nella biberoneria troverete: sterilizzatore, frullatore, fasciatoio, forno a micro-onde, scalda biberon, cucina a gas, frigorifero, tovagliette, posate, tavoli, sedie, lavabo, seggioloni. Negli orari dei pasti principali a disposizione delle mamme un'assistente per la preparazione delle pappe, saranno serviti brodi vegetali e di carne, passato di verdure, pastine, fettine di carne, hamburger, pesce, affettati, latticini, latte, biscotti e frutta fresca. Non compresi nel forfait, omogeneizzati, latte fresco e latte per la prima infanzia sia liquido che in polvere. Noleggio passeggini previa disponibilità al ricevimento.

SPIAGGIA: di sabbia fine a ridosso di una pineta oasi del WWF con un ombrellone, un lettino ed una sdraio per camera dalla seconda fila in poi; assegnazione il giorno dell'arrivo; raggiungibile anche a piedi, distanza circa 700 mt dal cancello mare; allestita con ampio bar, docce e servizi igienici; navetta da e per la spiaggia dalle ore 08.30 alle ore 13.00 e dalle ore 15.30 alle ore 19.00; navetta elettrica ad impatto ecologico zero; pranzo sostitutivo in spiaggia (su prenotazione nei mesi di luglio e agosto); possibilità di prenotare ombrellone VIP con supplemento (vedi dettaglio di seguito); base nautica con canoe, pedalò e approccio alla vela a vostra completa disposizione con un team di istruttori della Federazione Italiana Nuoto che vi faranno vivere il mare in tutto il suo splendore; seawalking, tecnica di passeggiata che si pratica con le gambe immerse nell'acqua di mare con l'ausilio di appositi bastoni, funzionale sia per la tonificazione muscolare che per il miglioramento posturale.

ALTRI SERVIZI: Wi-Fi gratuito nelle aree comuni e all'interno delle camere; centro benessere presso l'adiacente Hotel Portogreco (a pagamento); bazar, edicola, tabacchi, souvenir, sala giochi (a pagamento), palestra (a pagamento), servizio escursioni (a pagamento). NB. "Tutte le attività di intrattenimento sono garantite dal 16 giugno al 08 settembre 2024; negli altri periodi alcune di esse potrebbero non essere attive. La piscina olimpionica non sarà disponibile nei week end di giugno (ven-dom) per tornei di nuoto agonistici nazionali. Tutte le attività ed i servizi offerti potrebbero subire delle variazioni anche nel corso della stagione per adeguamento ad eventuali disposizioni legislative imposte da enti locali e non, in merito ad epidemie o altre situazioni simili volte a tutelare un interesse superiore e/o di carattere nazionale ed internazionale".

ANIMALI: ammessi di piccola taglia (max 10 kg) con un supplemento da pagare in loco, è vietato l'accesso nei luoghi comuni (piscina, ristorante e teatro), ammessi in spiaggia con sistemazione apposita.

SOGGIORNI: da domenica ore 16:00 a domenica ore 10:00 dalla cena del giorno di arrivo al pranzo del giorno di partenza. Non sono ammessi arrivi anticipati al pranzo. Eventuale pranzo del giorno di arrivo € 20 per adulto e € 15 per bambino 3/14 anni non compiuti (su richiesta, previa disponibilità). A disposizione deposito bagagli non custodito per i giorni di arrivo e partenza. Accesso non consentito in struttura prima delle ore 11:00 per far defluire le partenze. Sarà necessario fornire all'arrivo un documento di identità che certifichi i dati anagrafici di tutti gli Ospiti, bambini inclusi. Tassa di soggiorno: i Comuni Italiani hanno la facoltà di applicare la tassa di soggiorno. Detta tassa non è prevista nelle quote riportate in tabella. Dovrà essere pagata dal cliente direttamente in hotel ed è pari ad € 1.20 per persona a notte. Esenti i minori fino a 11 anni compiuti.

PERIODI	NOTTI	QUOTE A PERSONA IN PENSIONE COMPLETA BEVANDE INCLUSE	RIDUZIONI LETTO AGGIUNTO				
			3° LETTO 3/14 ANNI	4° LETTO 3/14 ANNI	3° LETTO DAI 14 ANNI	5° LETTO 3/14 ANNI	4°/5° LETTO DAI 14 ANNI
16/06 – 23/06	7	637	GRATIS	GRATIS	50%	50%	50%
23/06 – 30/06	7	749	GRATIS	GRATIS	50%	50%	50%
30/06 – 07/07	7	840	GRATIS	50%	50%	50%	50%
07/07 – 14/07	7	840	GRATIS	50%	50%	50%	50%
14/07 – 21/07	7	882	GRATIS	50%	50%	50%	50%
21/07 – 28/07	7	882	GRATIS	50%	50%	50%	50%
28/07 – 04/08	7	882	GRATIS	50%	50%	50%	50%
04/08 – 11/08	7	1085	GRATIS	50%	50%	50%	30%
11/08 – 18/08	7	1225	50%	50%	30%	50%	30%
18/08 – 25/08	7	1085	70%	50%	50%	50%	30%
25/08 – 01/09	7	840	GRATIS	50%	50%	50%	50%
01/09 – 08/09	7	665	GRATIS	GRATIS	50%	50%	50%

PRENOTA PRIMA: PER PRENOTAZIONI CONFERMATE ENTRO IL 30/04/2024 SCONTO 10%

PRENOTA PRIMA OTA VIAGGI: PER TUTTE LE PRENOTAZIONI CONFERMATE ENTRO IL 31/03/2024

"TESSERA MONDOTONDO CLUB "EURO 6 (ANZICHE' EURO 12) A PERSONA AL GIORNO, DA PAGARE IN LOCO

TURLINO CARD 0/3 ANNI: obbligatoria da pagare in loco euro 70 a settimana include la culla e utilizzo della biberoneria;
SUPPLEMENTO SINGOLA: euro 20 a notte;
RIDUZIONE MEZZA PENSIONE: euro 5 al giorno a persona;
ANIMALI: ammessi di piccola taglia (max 10 kg), euro 10 a notte da pagare in loco (escluso luoghi comuni);
SUPPLEMENTO PRIMA FILA: (1 ombrellone + 1 lettino + 1 sdraio a camera) euro 105 a settimana da pagare in loco previa disponibilita';
SUPPLEMENTO OMBRELLONE VIP: euro 140 a settimana a camera dalla 2° fila in poi, euro 175 a settimana a camera 1° fila (ombrellone + 2 lettini king size, spazio piu' ampio per ogni postazione, cassaforte);

TESSERA "MONDOTONDO CLUB": obbligatoria da pagare in loco euro 12 al giorno a persona, dai 3 anni in poi; speciale single: 1 adulto+1 infant 0/3 anni pagano 1 quota intera ed un supplemento singola; 1 adulto+1 chd 3/14 anni pagano 1 quota intera e una al 50%; 1 adulto+2 bambini 3/14 anni pagano 1 quota intera e una con riduzione al 20%;

TASSA DI SOGGIORNO COMUNALE: SE PREVISTA, DA REGOLARE IN LOCO ALL'ARRIVO.

LE ETÀ SI INTENDONO SEMPRE NON COMPIUTE, ALL'ARRIVO IN HOTEL È OBBLIGATORIO PRESENTARE DOCUMENTI ATTESTANTI LA DATA DI NASCITA DEI BAMBINI.

VILLAGGIO NOVA SIRI ****

LOCALITÀ: *Marina di Nova Siri - Matera*

VAI ALLA PAGINA STRUTTURA
CLICCA QUI

VAI ALLA PAGINA DEL SITO
CLICCA QUI

POSIZIONE: Il villaggio Nova Siri è situato nel cuore della Magna Grecia, separato dal mare da una verde pineta, affacciato sul Golfo di Taranto, in un'oasi verde di grande bellezza e suggestione che confina con ampie e sabbiose spiagge. Come arrivare: in treno: stazione ferroviaria di Nova Siri (c.a 1 km) o Metaponto (37 km); in aereo: aeroporto di Bari Palese (160 km), aeroporto di Brindisi (168 km).

DESCRIZIONE: Il villaggio Nova Siri è composto da due corpi centrali a due piani, con ascensori, dove si trovano le camere ed i servizi principali; un terzo corpo ospita il ristorante e la sala intrattenimenti al chiuso; tutto climatizzato e contornato da un bel giardino con le piscine e l'area sportiva. Completa il complesso la zona mare attrezzata, oltre la pineta, raggiungibile a piedi. Il villaggio Nova Siri è privo di barriere architettoniche, pertanto è idoneo ad accogliere gli ospiti diversamente abili. Disponibile Wi-Fi gratuito nelle aree comuni ed anche in spiaggia.

CAMERE: Dispone di 146 camere (di cui 3 comunicanti con occupazione minima di 4 persone), tutte dotate di servizi privati con doccia, aria condizionata, telefono con linea diretta, TV satellitare, frigobar (servizio rifornimento a richiesta), asciugacapelli, cassetta di sicurezza. Tutte hanno un balconcino privato ed attrezzato con tavolo e sedie, che affaccia lato piscina o lato collina. Le camere quadruple hanno letto a castello oppure lettino e pouf (bambini fino ai 10 anni). Le camere quintuple hanno letto a castello + pouf (bambini fino ai 10 anni). Le camere comunicanti possono essere due camere doppie o triple, ognuna con proprio ingresso e proprio bagno. Riassetto camera e cambio biancheria da bagno giornaliero, cambio biancheria da letto infrasettimanale.

RISTORAZIONE: A disposizione dei clienti una sala ristorante con tavoli assegnati, climatizzata e pasti con buffet servito, anche con piatti tipici della cucina locale e mediterranea e pasta fresca fatta in casa, scelta tra due primi e due secondi, buffet di contorni; griglieria a pranzo e cena (si intende, uno dei due Secondi in menù è cucinato alla griglia); pizzeria napoletana, sempre a buffet (solo per la cena). Frutta, gelato a pranzo e dolce e frutta la sera.
Per i piccolissimi ospiti da 0 a 3 anni, a disposizione: **Biberoneria** completamente attrezzata, con la fornitura di prodotti base prima infanzia ed assistente negli orari di apertura (12.00-13.30 e 19.00-20.30. La struttura assicura la **Ristorazione per Celiaci** con menù completo (se richiesto, supplemento obbligatorio da pagare in loco), a scelta tra due primi e due secondi, frutta e dolce serale. **Trattamento: La formula Soft All Inclusive Open Bar** prevede: pensione completa con servizio a buffet, inclusi ai pasti acqua, vino, birra, cola, aranciata, gassosa con servizio self-service dagli erogatori. Lunedì sera e mercoledì: un piatto a sorpresa. Pomeriggio per i bimbi del miniclub merenda in compagnia degli animatori. Open bar dalle 09.00 alle 13.00 e dalle 16.00 alle 19.00 presso il bar piscina e dalle 09.00 alle 19.00 presso il bar in spiaggia fornitura illimitata dagli erogatori self-service di succhi, thè freddo, cola, aranciata, gassosa, acqua liscia e gassata. Tutti i prodotti non elencati sono a pagamento. Presso il bar centrale della hall non è previsto open bar e i prodotti sono tutti a pagamento. **Formula-Vip**: Include sistemazione in camera lato piscina; ombrellone spiaggia prima e seconda fila (secondo disponibilità e data di prenotazione); telo mare con cambio settimanale; prima fornitura frigo bar; macchinetta caffè con 14 cialde incluse e tisane; 2 ore noleggio biciclette (massimo 2 a camera); set cortesia.

SERVIZI E ATTREZZATURE: Ricevimento, bar, spiaggia privata ed attrezzata, piscina di acqua dolce per adulti ad altezze digradanti e con vasca idromassaggio, piscina per bambini, entrambe attrezzate con ombrelloni e lettini, parco giochi per bambini con gonfiabile accessibile negli orari pomeridiani, anfiteatro, bazar, animazione, WI-FI gratuito, tiro con l'arco, acquagym, step, ginnastica aerobica, pallanuoto, ping-pong, campo da bocce. In spiaggia: beach volley, Calcetto, biliardino, beach tennis, canoe, pedalò e Sup. La struttura, inoltre, dispone di un campo polivalente per praticare tennis e calcetto su erba sintetica. Parcheggio interno non custodito, ma interamente recintato. Noleggio biciclette prenotabile in loco fino ad esaurimento. Colonnina per ricarica auto elettriche disponibile gratuitamente per tutti gli ospiti.

A PAGAMENTO: illuminazione dei campi sportivi, escursioni e teli mare.

LA SPIAGGIA: Il villaggio Nova Siri è separato solo da una fresca pineta dal bellissimo mare con fondale digradante e che ha ottenuto la Bandiera Blu dal 2017 al 2023. Sulla lunga ed ampia spiaggia di sabbia e ciottolini sulla battigia, si trova il lido attrezzato con chiosco bar, bagni, docce, area giochi bimbi ed area sport adulti (beach volley, calcetto e beach tennis), pedalò, canoe e tavola da Sup (Stand up Puddling). Dista circa 400 mt ed è raggiungibile a piedi attraverso un sentiero privato che passa nella pineta e parte direttamente dall'interno del villaggio. In alternativa si può raggiungere dalla strada laterale aperta alle macchine. Per gli ospiti con problemi di deambulazione è disponibile la simpatica navetta elettrica a chiamata. A disposizione degli ospiti 1 ombrellone e due lettini per ogni camera, a partire dalla terza fila, con assegnazione; le prime due file sono assegnate e riservate ai clienti della formula Vip. Disponibile la sedia job per il bagno in mare dei diversamente abili.
Bar con servizio a pagamento e distributore automatico GRATIS di succhi, cola, aranciata, gassosa, thè freddo, acqua liscia e gassata.

TESSERA CLUB: Da pagare obbligatoriamente in loco, dai 4 anni, include: ai pasti acqua, vino, birra, cola, aranciata, gassosa con servizio self-service dagli erogatori. Open bar dalle 09.00 alle 13.00 e dalle 16.00 alle 19.00 presso il bar piscina e dalle 09.00 alle 19.00 presso il bar in spiaggia fornitura illimitata dagli erogatori self-service di succhi, cola, aranciata, thè freddo, gassosa, acqua liscia e gassata.
Uso piscine con ombrelloni e lettini, animazione diurna con corsi sportivi collettivi di tennis, calcetto, beach volley, beach tennis, tiro con l'arco, aerobica, step, yoga, ginnastica olistica, training autogeno, lezioni di ballo con corsi di hip hop junior club, corsi dj per junior club, uso diurno dei campi sportivi, animazione serale con spettacoli in anfiteatro, ombrellone in spiaggia dalla 3° fila. Dalle ore 14.30 alle ore 16.30 sospensione delle attività.

BABY CLUB 2024: dedicato ai bambini ed alle loro famiglie, offre assistenza, divisa per fasce di età con attrazioni ed attività dedicate. Baby Bimbo (da 4 /8 anni) e Junior Bimbo (da 8 /12 anni): con area attrezzata per bambini con giochi e gonfiabili, introduzione allo sport diviso per fasce di età. Young Village (da 13/17 anni): sono previste attività per divertirsi e svolgere attività e tornei sportivi.

ATTIVITÀ 2024: scuola calcio, olimpiadi, gioco bibita, gioco gelato, laboratori creativi, social dance, schiuma party, nutella party, color party, Disney parade. Play Station room con tornei organizzati dallo staff; Baby Card Infant 0/3 anni
Da pagare obbligatoriamente per il primo infant; facoltativa per il secondo infant, include: culla hotel; biberoneria con cibi base ed assistenza; vaschetta bagnetto e fasciatoio in camera; scalda biberon in camera; passeggino; riduttore WC (su richiesta), set biancheria, Kit Baby; al ristorante seggiolone.

ANIMALI: non ammessi.

SOGGIORNI: soggiorni da domenica ore 17.00 a domenica ore 10.00 (min. 7 notti). Possibili soggiorni sabato/sabato, su richiesta e previa disponibilità. Non è possibile anticipare il pranzo del giorno di partenza con il pranzo del giorno di arrivo.

QUOTE A PERSONA IN PENSIONE COMPLETA CON SOFT ALL INCLUSIVE						RIDUZIONE LETTO AGGIUNTO			
PERIODI	NOTTI	SISTEMAZIONE STANDARD		FORMULA VIP		3° LETTO 3/14 ANNI	3° LETTO 14/18 ANNI	4°/5° LETTO 3/18 ANNI	3°/4°/5° LETTO DAI 18 ANNI
		PRENOTA PRIMA (*)	LISTINO UFFICIALE	PRENOTA PRIMA (*)	LISTINO UFFICIALE				
26/05 – 02/06	7	521	579	573	637	GRATIS	50%	50%	30%
02/06 – 09/06	7	521	579	573	637	GRATIS	50%	50%	30%
09/06 – 16/06	7	553	614	573	637	GRATIS	50%	50%	30%
16/06 – 23/06	7	625	695	688	764	GRATIS	50%	50%	30%
23/06 – 30/06	7	750	834	833	926	GRATIS	50%	50%	30%
30/06 – 07/07	7	750	834	833	926	GRATIS	50%	50%	30%
07/07 – 14/07	7	760	845	833	926	GRATIS	50%	50%	30%
14/07 – 21/07	7	834	926	885	984	GRATIS	50%	50%	30%
21/07 – 28/07	7	834	926	885	984	GRATIS	50%	50%	30%
28/07 – 04/08	7	938	1.042	1.010	1.123	GRATIS	50%	50%	30%
04/08 – 11/08	7	1.125	1.250	1.219	1.354	GRATIS	50%	50%	30%
11/08 – 18/08	7	1.240	1.374	1.354	1.505	GRATIS	50%	50%	30%
18/08 – 25/08	7	1.178	1.308	1.271	1.412	GRATIS	50%	50%	30%
25/08 – 01/09	7	813	904	896	995	GRATIS	50%	50%	30%
01/09 – 08/09	7	625	695	656	729	GRATIS	50%	50%	30%
08/09 – 15/09	7	573	637	626	694	GRATIS	50%	50%	30%
15/09 – 22/09	7	521	579	573	637	GRATIS	50%	50%	30%
22/09 – 29/09	7	521	579	573	637	GRATIS	50%	50%	30%

(*) LA QUOTA "PRENOTA PRIMA" È SOGGETTA A REVOCA DA PARTE DELL' HOTEL

SPECIALE COPPIE: SCONTO 5% SOGGETTO A DISPONIBILITA' LIMITATA PER CAMERE DOPPIE/MATRIMONIALI (INCLUSO INFANT)

INFANT 0/3 ANNI: 1° infant paga obbligatoriamente in loco baby card euro 110 a settimana; 2 ° infant baby card facoltativa euro 60 a settimana in loco;
SUPPLEMENTO SINGOLA: 30% fino al 21/07 e dal 08/09. 50% Nei restanti periodi;
CAMERE COMUNICANTI: richieste minimo 4 quote intere;

COSTI OBBLIGATORI DA PAGARE IN LOCO ALL'ARRIVO:
TESSERA CLUB: per persona, a partire dai 4 anni compiuti, euro 42 a settimana, oppure euro 7 al giorno, include uso servizi del villaggio, animazione adulti e bambini, open bar, servizio spiaggia;
MENÙ CELIACI (SE RICHIESTO, SUPPLEMENTO OBBLIGATORIO): euro 20 al giorno, include pasto completo (prima colazione, pranzo e cena).
CAUZIONE: telecomando euro 10;

COSTI FACOLTATIVI DA PAGARE IN LOCO ALL'ARRIVO:
BABY CARD: per il secondo infant 0/ 3 anni euro 60 a settimana da pagare in loco; culla hotel: euro 5 al giorno;
CAUZIONE TELO MARE (SE RICHIESTO): euro 10 a telo; noleggio telo mare: euro 14 a settimana; noleggio biciclette: euro 5 all'ora, prenotabile in loco fino ad esaurimento disponibilità.

OFFERTE SPECIALI:
GENITORE SINGLE: adulto + infant 0/3 anni pagano 1 quota intera con supplemento singola; adulto + bambino 3/14 anni pagano 1,5 quote (anche in presenza di un infant che paga baby card).

N.B. TUTTE LE ETÀ SI INTENDONO NON COMPIUTE, LA DIREZIONE SI RISERVA DI CHIEDERE I DOCUMENTI ATTESTANTI LE ETÀ ED, IN MANCANZA, DI APPLICARE LA FASCIA DI PREZZO SUPERIORE

L'ETÀ DEI BAMBINI SI INTENDE SEMPRE NON COMPIUTA.

ARGONAUTI GREENBLU RESORT ****

LOCALITÀ: *Marina di Pisticci*

VAI ALLA **PAGINA STRUTTURA** **CLICCA QUI**

VAI ALLA **PAGINA DEL SITO** **CLICCA QUI**

POSIZIONE: Circondato dall'incontaminata e lussureggiante natura della Basilicata e da una lunga spiaggia di finissima sabbia dorata Argonauti Greenblu Resort è incastonato nel Porto degli Argonauti, un complesso architettonico formato appunto da un hotel 4 stelle, appartamenti, ville e altre strutture costruite attorno ad un porticciolo turistico disegnato dalla famosa mano dell'architetto Luigi Vietti. Argonauti Greenblu Resort è a ridosso di una magnifica pineta attraversata da sentieri ombreggiati che conducono al mare, in una splendida posizione sulla costa jonica lucana al confine con la Puglia, immerso in uno scenario di pinete, mare trasparente, spiaggia ed entroterra, ricco di incantevoli scorci naturali e borghi da scoprire. La Piazzetta del Porto è il punto di ritrovo, un luogo magico dai colori caldi e mediterranei, in cui la terra tocca il mare. Luci, locali e negozi, non gestiti dall'hotel, offrono occasioni di incontro e di relax, in un'atmosfera vivace, ideale per chiacchierare con gli amici e attendere la sera alle luci del tramonto.

COME ARRIVARE: In auto Autostrada A14: uscita Taranto Barriera, S.S. 106 Jonica direzione Reggio Calabria, uscita San Teodoro, Km 442. Autostrada A3: uscita Potenza, S.S. 407 Basentana, S.S. 106 Jonica direzione Reggio Calabria, uscita San Teodoro, Km 442. In treno: stazione di Metaponto a 13 km. In bus: fino alla stazione di Metaponto a 13 km. In aereo: aeroporto di Bari a 124 km; aeroporto di Brindisi a 129 km.

DESCRIZIONE E SERVIZI: Una magnifica architettura dagli arredi in puro stile lucano, camere luminose, accoglienti e con grandi scorci sull'immensa piscina di 6.000 mq, che aggiunge un tocco esotico all'ambiente. L'edificio si inserisce con coerenza ed eleganza nel contesto ambientale in cui sorge: le linee morbide e i caldi colori avvolgenti rievocano le bellezze archeologiche della Magna Grecia.

SISTEMAZIONI: immerse in un suggestivo scenario naturale, sono state realizzate per regalare il massimo comfort, luminose, accoglienti ed elegantemente arredate, tutte con servizi privati, aria condizionata, TV e cassetta di sicurezza, telefono o collegamento citofonico, patio o terrazzo esterno arredato. La **Camera Standard** può essere assegnata, in base alla disponibilità e occupazione, in una delle seguenti tipologie: camere doppie, triple o quadruple (3° e 4° letto in divano letto), ubicate nelle aree adiacenti l'area servizi o nel corpo centrale (disponibili camere comunicanti); o anche in appartamenti bilocali e trilocali, che si trovano a circa 150-250 metri dall'hotel, ideali per le famiglie più numerose e per chi ama maggiore abitabilità e riservatezza (disponibili bilocali con camera matrimoniale e divano letto in area living o trilocali con una camera doppia aggiuntiva). **Suite**: si tratta di sistemazioni che prevedono assegnazione di camere con ambienti separati, dotate di aria condizionata, TV e cassetta di sicurezza, minibar (riempibile su richiesta e con consumazioni da pagare in loco), bagno con vasca o doccia e asciugacapelli; ovvero degli Appartamenti del Porto, ognuno caratterizzato da arredi e colori differenti, con spettacolare vista sul porto: i bilocali dispongono di area living e cucina attrezzata, camera matrimoniale, bagno con doccia e terrazzo arredato; i trilocali dispongono di ulteriore camera con due letti separati, e possono ospitare fino a 6 persone.

RISTORANTE: un delizioso luogo d'incontro dove degustare il meglio della tradizione culinaria lucana e pugliese, con particolare attenzione alla selezione di prodotti biologici e di filiera corta. Il ristorante Luci d'Aria vi accoglie nelle sue sale interne ed esterne a bordo piscina, con proposte a buffet attente anche alle esigenze alimentari degli ospiti intolleranti: luci soffuse e comode sedute, dove incontrare i gusti anche dei nostri piccoli ospiti. **Acqua e vino della casa inclusi ai pasti**. **Biberoneria:** dedicata esclusivamente alle necessità dei baby (0/3 anni) e per soddisfarne le delicate esigenze alimentari. Ad orari stabiliti, per i soli possessori della Baby Card, le Tate saranno a disposizione dei piccoli e delle loro mamme per gustosi pranzetti, a base di prodotti di alta gamma, inclusi omogeneizzati di frutta, carne, pesce e verdura. Saranno inoltre preparati su richiesta pastine di diversi formati con brodo vegetale, passati di verdure, creme di riso o di multi-cereali. Servizio biberoneria (con supplemento) che potrebbe subire variazioni in base alla stagionalità.

ATTIVITÀ E SERVIZI (alcuni servizi ed attività potrebbero variare in base alla stagione ed all'occupazione) **Pacchetto Premium**: comprende i servizi di fast check-in, welcome drink, coffee machine in camera, quotidiano, rifornimento giornaliero di acqua in camera, riassetto serale della camera, ombrellone, un lettino e una sdraio riservati in spiaggia, telo mare con cambio giornaliero. Alcuni servizi del pacchetto premium potrebbero variare in base alla stagione ed all'occupazione. **Tessera Club**: obbligatoria, da pagare in loco, per includere l'utilizzo dei seguenti servizi: accesso in piscina; servizio navetta da/per la spiaggia; servizio spiaggia con un ombrellone, una sdraio e un lettino per camera; utilizzo dei campi da calcetto e da tennis; animazione con ricco programma diurno e serale, miniclub e junior club. **Spiaggia**: la spiaggia privata, a ridosso della macchia mediterranea, dista circa 900 metri a piedi dall'hotel e dalle residenze: una distesa di sabbia fine bagnata dalle acque cristalline dello Ionio, premiata con la Bandiera Blu. Fondale marino sabbioso a profondità graduale, ideale per i bimbi e per lunghe e salutari passeggiate. La spiaggia è ben collegata da un efficiente servizio di navetta compreso nella tessera club, ma è anche piacevolmente raggiungibile a piedi attraversando la fresca pineta. È attrezzata e fornita di ogni servizio: per ogni camera e appartamento un ombrellone con una sdraio e un lettino. Tra sole, abbronzatura e bagni nelle splendide acque ioniche, è poi possibile godersi una pausa nello snack bar o ristorantino sulla spiaggia, dove consumare bevande dissetanti e piatti estivi dal sapore mediterraneo (non gestiti dall'hotel e a pagamento). **Piscina**: la maestosa piscina "Laguna" di 6.000 mq con i suoi isolotti, ponticelli, area sabbiosa e spazi verdi vi aspetta con varie vasche disponibili per grandi e piccini.

ANIMAZIONE E MINICLUB: curata da un'equipe specializzata, propone un esauriente programma di intrattenimento. Animazione diurna e serale con tornei, cabaret e spettacoli serali in teatro all'aperto. Lo staff animerà i più piccoli impegnandoli con un ricco programma diviso per fasce di età: miniclub 3/12 anni e junior club 12/18 anni. Alcuni servizi ed attività potrebbero variare in base alla stagione ed all'occupazione.

ALTRI SERVIZI: Sala TV; Wi-Fi free in alcune aree comuni; parcheggio non custodito; banco escursioni; deposito bagagli; servizio navetta gratuito da e per la spiaggia; reception 24h; bar; area sportiva; sala convegni con sale modulari. L'ingresso in pineta è consentito solo a piedi o in bici. Alcuni servizi ed attività potrebbero variare in base alla stagione ed all'occupazione. A pagamento e su richiesta, previa disponibilità: servizio baby-sitter, autonoleggio ed escursioni.

SPORT: nei pressi del Resort, non gestiti direttamente dall'Hotel, disponibili corsi di vela, battute di pesca, escursioni in barca. Inoltre, è possibile rilassarsi con una cavalcata sulla spiaggia presso il maneggio a soli 8 km, o semplicemente fare jogging intorno al porto e nella pineta. A pochi minuti è possibile cimentarsi in un percorso golfistico presso il campo di Metaponto.

EVENTI E CONGRESSI: in hotel è disponibile un'ampia sala congressuale da 400 posti, dove organizzare il proprio evento, con possibilità di usufruire di servizi ristorativi, team building, escursioni, sempre assistiti da uno staff professionale e organizzato.

ANIMALI DOMESTICI: non ammessi.

INIZIO E FINE SOGGIORNO: Il soggiorno inizia con la cena del giorno di arrivo e termina con il pranzo del giorno di partenza. Soggiorno minimo 3 notti fino al 30/06 e dal 08/09, soggiorno minimo 7 notti nei restanti periodi.

SOGGIORNI: dalle ore 17.00 del giorno di arrivo alle ore 10:00 del giorno di partenza.

PERIODI	NOTTI	QUOTE A PERSONA IN PENSIONE COMPLETA SISTEMAZIONE CAMERA STANDARD		RIDUZIONI LETTO AGGIUNTO			(*) TARIFFA WELCOME VALIDA FINO AD ESAURIMENTO POSTI E SOGGETTA A DISPONIBILITÀ
		TARIFFA WELCOME (*)	LISTINO UFFICIALE	3° LETTO 3/13 ANNI	4°/5°/6° LETTO 3/13 ANNI	3°/4°/5°/6° LETTO DAI 13 ANNI	
26/05 – 02/06	7	490	700	GRATIS	50%	20%	
02/06 – 09/06	7	490	700	GRATIS	50%	20%	
09/06 – 16/06	7	490	700	GRATIS	50%	20%	
16/06 – 23/06	7	560	770	GRATIS	50%	20%	
23/06 – 30/06	7	630	840	GRATIS	50%	20%	
30/06 – 07/07	7	700	980	GRATIS	50%	20%	
07/07 – 14/07	7	700	980	GRATIS	50%	20%	
14/07 – 21/07	7	700	980	GRATIS	50%	20%	
21/07 – 28/07	7	700	980	GRATIS	50%	20%	
28/07 – 04/08	7	700	980	GRATIS	50%	20%	
04/08 – 11/08	7	910	1190	50%	50%	20%	
11/08 – 18/08	7	1120	1400	50%	50%	20%	
18/08 – 25/08	7	910	1190	50%	50%	20%	
25/08 – 01/09	7	700	980	GRATIS	50%	20%	
01/09 – 08/09	7	630	840	GRATIS	50%	20%	
08/09 – 15/09	7	490	700	GRATIS	50%	20%	
15/09 – 22/09	7	490	700	GRATIS	50%	20%	

INFANT 0/3 ANNI: gratis nel letto con i genitori, pasti inclusi;
CULLA HOTEL: se richiesta euro 7 al giorno da pagare in loco;
PASSEGGINO DI CORTESIA: euro 7 al giorno da pagare in loco (più cauzione euro 50 restituibile a fine soggiorno);
SERVIZIO BIBERONERIA: euro 70 a bambino a settimana (euro 15 al giorno);
SUPPLEMENTO DOPPIA USO SINGOLA: 50% in tutti i periodi;
SUPPLEMENTO SUITE: fino al 16/06 e dal 15/09 euro 20 a camera al giorno; dal 16/06 al 04/08 e dal 25/08 al 15/09 euro 40 a camera al giorno; euro 60 a camera al giorno negli altri periodi;
SUPPLEMENTO CAMERA VISTA PISCINA: fino al 16/06 e dal 15/09 euro 20 a camera al giorno; dal 16/06 al 04/08 e dal 25/08 al 15/09 euro 30 a camera al giorno; euro 40 a camera al giorno negli altri periodi;
SUPPLEMENTO PACCHETTO PREMIUM: euro 20 al giorno a camera fino al 16/06 e dal 08/09; euro 30 al giorno a camera negli altri periodi;
OMBRELLONE RISERVATO: (su richiesta se disponibile, da prenotare e pagare in loco) fino al 16/06 e dal 15/09 euro 10 a camera al giorno; euro 20 a camera al giornonei restanti periodi;
TICKET PRANZO GIORNO DI ARRIVO: adulti euro 35, bambini euro 25;
EARLY CHECK-IN: euro 50 a camera previa disponibilità (dalle ore 11.00);
LATE CHECK-OUT: euro 80 a camera previa disponibilità (entro le ore 18);
TESSERA CLUB (DA PAGARE IN LOCO): obbligatoria, a settimana, adulti euro 70 a settimana, 3/13 anni euro 35 a settimana;

L'ETÀ DEI BAMBINI SI INTENDE SEMPRE NON COMPIUTA.

TASSA DI SOGGIORNO: I COMUNI ITALIANI HANNO LA FACOLTÀ DI APPLICARE LA TASSA DI SOGGIORNO. DETTA TASSA NON È PREVISTA NELLE QUOTE RIPORTATE IN TABELLA. SE APPLICATA, DOVRÀ EVENTUALMENTE ESSERE PAGATA DAL CLIENTE DIRETTAMENTE IN HOTEL.

MARINAGRI GREENBLU HOTEL *****

LOCALITÀ: *Policoro*

VAI ALLA **PAGINA STRUTTURA** CLICCA QUI

VAI ALLA **PAGINA DEL SITO** CLICCA QUI

POSIZIONE: L'Hotel Marinagri è un hotel 5 stelle direttamente sul mare. Sorge in Basilicata nel comune di Policoro in un'esclusiva area di circa 300 ettari, adagiata tra la foce dell'Agri e le lunghe spiagge sabbiose incontaminate del mar Jonio, incastonato tra il mare cristallino ed imponenti pinete costiere con un'incredibile ricchezza di flora e fauna autoctone. Terra fertile e rigogliosa sin dai tempi antichi, Policoro si trova nel cuore della Magna Grecia, in un meraviglioso lembo di costa ionica vicino alla mitica città di Matera, patrimonio dell'UNESCO. Questo luogo porta ancora con sé numerose vestigia della antica Grecia e dell'epoca romana, ora affiancati dai nuovi principi di eco-turismo e bioedilizia. Il Marinagri Resort dispone anche di un porto con circa 300 posti barca fino a 18 metri e di altri 200 fino a 12 metri, in darsena privata. Possibilità di attraccare direttamente sotto l'hotel la propria imbarcazione. Il resort si compone anche di ville e appartamenti organizzati su isole e penisole collegate da pittoreschi ponti in muratura, oppure affacciate sulla spiaggia privata, dalla quale non è raro scorgere gruppi di delfini che accompagnano le imbarcazioni. Piazzette, stradine, ponti, percorsi pedonali che si snodano in uno spazio raccolto e discreto ove convivono in armonia sistemi ricettivi e servizi. Valore aggiunto di Marinagri è la Riserva Naturale del WWF: l'oasi ospita centinaia di specie acquatiche, fra cui fenicotteri rosa e varie specie di aironi, che vivono in piena libertà e scelgono questa natura incontaminata per nidificare; in spiaggia si assiste ogni anno allo schiudersi delle uova di tartaruga, e i 40 km di sentieri interni, da percorrere a piedi o in bici, permettono di osservare paesaggi sempre differenti. L'hotel 5 stelle dispone di 95 camere e suite, che offrono emozionanti viste sul Mar Ionio e sui giardini circostanti. Al suo interno è possibile scoprire le esperienze legate al gusto e all'enogastronomia, in location esclusive e in spiaggia, per rilassanti pranzi e cocktail al tramonto. Oltre ad una gamma versatile di sport classici e attività all'aria aperta, l'Hotel Marinagri offre la sua AQUA SPA, spazio esclusivo e rilassante con un percorso benessere ed una varietà di trattamenti, massaggi e rituali.

COME ARRIVARE: In auto: Autostrada A14: uscita Taranto Barriera, S.S. 106 Jonica direzione Reggio Calabria, uscita Policoro. Autostrada A3: uscita Potenza, S.S. 407 Basentana, S.S. 106 Jonica, uscita Policoro. In treno: stazione di Metaponto a 15 km. In bus: fino alla stazione di Metaponto a 15 km. In aereo: aeroporto di Bari a 150 km; aeroporto di Brindisi a 175 km.

CAMERE E SUITE PREMIUM. L'Hotel Marinagri presenta una nuova ed esclusiva esperienza di soggiorno nei mari del Sud Italia, grazie alla sua articolata scelta di camere e suite, su uno o due livelli, ognuna equipaggiata in stile contemporaneo, con TV wide screen LED con programmi satellitari internazionali e piattaforma SKY, mini-bar, telefono, cassaforte, asciugacapelli e connessione internet. **Camere Standard:** confortevoli e spaziose, offrono una rilassante vista sui giardini del Resort o sulle isolette residenziali, sulla piscina interna o sul mare. Alcune con balcone, altre con finestra. Su richiesta è possibile usufruire del **Pacchetto Premium**, che include i seguenti servizi giornalieri: fast check-in, coffee machine, quotidiano, riassetto serale della camera, 2 bici adulti (su richiesta), ombrellone e lettini riservati, lunch box direttamente sotto il proprio ombrellone per godersi il nostro mare anche durante il pranzo. Alcuni servizi del pacchetto premium potrebbero variare in base alla stagione ed all'occupazione. **Suite:** grandi e rilassanti camere, con area living attrezzata e vista mozzafiato sul Mar Ionio o sulla piscina. Bagno con vasca Jacuzzi e doccia oversize. Per i nostri ospiti che scelgono un soggiorno in Suite è sempre incluso il Pacchetto Premium.

RISTORANTI E BAR. I ristoranti e i bar sono situati in aree suggestive del Resort, e sono pronti ad offrire sensazioni ed atmosfere uniche, alla scoperta delle tipiche fragranze del posto, studiate ed elaborate per garantire un'intensa esperienza di gusto. Ristorante Luna: situato all'interno dell'hotel, il ristorante Luna è un ambiente informale e contemporaneo, anche con area all'aperto con vista sulla piscina, dove gli ospiti dell'hotel potranno assaporare piatti della cucina locale e italiana. Marinagri Lounge & Beach Bar: situato sull'esclusiva spiaggia di sabbia privata, offre un gradevole ambiente vicino al mare per uno snack a pranzo o per creativi cocktail al tramonto. Garden Pool Bar: il punto di ritrovo dell'hotel durante l'arco della giornata, un bar direttamente sulla piscina, dove trascorrere le ore più calde della giornata in pieno relax e serenità, sorseggiando un drink o un caffè. The Bay American Bar: è un rilassante e riservato ambiente in cui gustare snack e drink. Situato nella hall dell'hotel, offre una vasta e accurata selezione di vini e bollicine, bevande alcoliche, analcoliche e cocktail, da gustare anche all'aperto con serate di piano bar, spettacoli e musica live (il bar in spiaggia e in piscina sono aperti in alta stagione; il Bay American Bar è aperto nella bassa stagione). **Celiachia:** L'hotel somministra appositi cibi privi di glutine preconfezionati; inoltre, per quanto riguarda i cibi serviti al tavolo e/o a buffet non è garantita la totale assenza di contaminazione crociata nella fase di preparazione e/o di somministrazione delle pietanze. Si fa presente però che al ristorante sarà possibile trovare una grande varietà di alimenti, fra cui anche pietanze che solitamente non contengono glutine oltre che alcuni prodotti di base dedicati.

ATTIVITÀ E SERVIZI (alcuni servizi ed attività potrebbero variare in base alla stagione ed all'occupazione). La formula pensione completa prevede colazione, pranzo e cena presso il ristorante Luna. Il soggiorno inizia con la cena del giorno di arrivo e termina con il pranzo del giorno di partenza; acqua e vino sono inclusi ai pasti. Settimanalmente, in alta stagione, è proposta una cena a tema.

CARD SERVIZI: Obbligatoria, da pagare in loco, dà diritto all'utilizzo di: servizio spiaggia; piscina esterna; telo mare/piscina; animazione; parcheggio non custodito.

SPIAGGIA: una spiaggia sabbiosa privata, raggiungibile con percorso pedonale di circa 300 mt, con un lounge Bar che si affaccia sul Mar Ionio. Immensa spiaggia di sabbia con fondale marino sabbioso ideale per i bimbi e per lunghe e salutari passeggiate, premiata con la Bandiera Blu, per la quarta volta consecutiva. Ad ampia distanza l'uno dall'altro, grandi ombrelloni: per ogni camera un ombrellone non assegnato dalla terza fila in poi e due lettini. A disposizione per tutti gli ospiti teli mare con cambio giornaliero. **Piscina panoramica:** un luogo esclusivo con vista sul Mar Ionio, sulle isolette residenziali e sul porto turistico, immersa in giardini tropicali e mediterranei. Sulla piscina, il Garden Pool Bar è il luogo di ritrovo diurno, dove poter degustare aperitivi e altre creazioni dei nostri barman direttamente presso la nostra piscina.

ANIMAZIONE SOFT: disponibile un programma dedicato ai grandi e ai più piccoli, con offerta di servizi curati da professionisti dell'intrattenimento. Animazione con attività diurne in formula club, con grande attenzione ai bambini di tutte le età. Attività club in spiaggia e in hotel; attività sportive; baby e mini club a partire da 3 anni; attività di animazione e intrattenimento serale anche con piano bar, spettacoli e musica live. Il servizio animazione è previsto solo in alta stagione.

ALTRI SERVIZI: room service; sala TV; Wi-Fi free; tabacchi e giornali acquistabili presso la reception; possibilità di acquistare ingresso al centro benessere AQUA SPA con piscina relax interna; parcheggio interno non custodito, anche al coperto; banco escursioni; deposito bagagli; servizio concierge. A pagamento e su richiesta, previa disponibilità: servizio baby sitter, autonoleggio, servizio navetta, campi sportivi, attività sportive ed escursioni.

SPORT: sulla spiaggia dell'hotel è possibile cimentarsi in sfide sportive con gli amici in avvincenti partite di beach volley sulla spiaggia.

ANIMALI: non ammessi.

SOGGIORNI: Dalle Ore 15.00 Alle Ore 12.00. Soggiorno minimo 7 notti dal 07/07 al 01/09; minimo 3 notti nei restanti periodi. Il soggiorno inizia con la cena del giorno di arrivo e termina con il pranzo del giorno di partenza.

PERIODI	NOTTI	QUOTE A PERSONA IN PENSIONE COMPLETA BEVANDE AI PASTI INCLUSE		RIDUZIONI LETTO AGGIUNTO			NB: IL 3°/4° LETTO SONO PREVISTI IN DIVANO LETTO O LETTO AGGIUNTO IN CAMERE FAMILIARI CON SOPPALCO
		SISTEMAZIONE CAMERA STANDARD		3° LETTO 3/13 ANNI	4° LETTO 3/13 ANNI	3°/4° LETTO DAI 13 ANNI	
		TARIFFA WELCOME (*)	LISTINO UFFICIALE				
26/05 – 02/06	7	490	700	GRATIS	50%	20%	
02/06 – 09/06	7	490	700	GRATIS	50%	20%	
09/06 – 16/06	7	560	770	GRATIS	50%	20%	
16/06 – 23/06	7	560	770	GRATIS	50%	20%	
23/06 – 30/06	7	700	910	50%	50%	20%	
30/06 – 07/07	7	700	910	50%	50%	20%	
07/07 – 14/07	7	840	1.120	50%	50%	20%	
14/07 – 21/07	7	840	1.120	50%	50%	20%	
21/07 – 28/07	7	840	1.120	50%	50%	20%	
28/07 – 04/08	7	840	1.120	50%	50%	20%	
04/08 – 11/08	7	1.050	1.260	50%	50%	20%	
11/08 – 18/08	7	1.260	1.540	50%	50%	20%	
18/08 – 25/08	7	1.050	1.260	50%	50%	20%	
25/08 – 01/09	7	840	1.120	50%	50%	20%	
01/09 – 08/09	7	700	910	50%	50%	20%	
08/09 – 15/09	7	560	770	GRATIS	50%	20%	
15/09 – 22/09	7	490	700	GRATIS	50%	20%	

INFANT 0/3 ANNI: gratis nel letto con i genitori, pasti inclusi;
CULLA HOTEL: se richiesta euro 7 al giorno da pagare in loco;
SUPPLEMENTO DOPPIA USO SINGOLA: 50% fino al 23/06 e dal 08/09;60% nei restanti periodi; **SUPPLEMENTO PACCHETTO PREMIUM:** euro 20 al giorno a camera fino al 23/06 e dal 08/09; euro 30 al giorno dal 23/06 al 04/08 e dal 25/08 al 08/09; euro 40 al giorno dal 04/08 al 25/08;
SUPPLEMENTO SUITE PREMIUM (INCLUSO PACCHETTO PREMIUM): euro 90 al giorno a camera fino al 23/06 e dal 08/09; euro 140 al giorno a camera al 23/06 al 04/08 e dal 25/08 al 08/09; euro 180 al giorno a camera nei restanti periodi;
CARD SERVIZI (obbligatoria da pagare in loco dal 02/06 al 22/09): euro 20 al giorno a camera dal 02/06 al 30/06 e dal 08/09 al 22/09; euro 25 al giorno a camera dal 30/06 al 04/08 e dal 25/08 al 08/09; euro 30 al giorno a camera dal 04/08 al 25/08;
SUPPLEMENTO OMBRELLONE IN PRIMA FILA: euro 15 al giorno a camera fino al 23/06 e dal 08/09; euro 20 a camera al giorno dal 25/06 al 04/08 e dal 25/08 al 08/09; euro 30 a camera al giorno negli altri periodi;
ACCESSO AL CENTRO BENESSERE AQUA SPA (SOLO PER MAGGIORI DI 16 ANNI): euro 30 a persona al giorno (include sauna, biosauna, bagno turco, jacuzzi);
EARLY CHECK IN: euro 50 a camera (dalle ore 11.00);
LATE CHECK-OUT: euro 80 a camera (entro le ore 18) previa disponibilità.

TASSA DI SOGGIORNO: I COMUNI ITALIANI HANNO LA FACOLTÀ DI APPLICARE LA TASSA DI SOGGIORNO. DETTA TASSA NON È PREVISTA NELLE QUOTE RIPORTATE IN TABELLA. SE APPLICATA, DOVRÀ EVENTUALMENTE ESSERE PAGATA DAL CLIENTE DIRETTAMENTE IN HOTEL.

L'ETÀ DEI BAMBINI SI INTENDE SEMPRE NON COMPIUTA.

META FAMILY VILLAGE

LOCALITÀ: *Metaponto*

VAI ALLA **PAGINA STRUTTURA** CLICCA QUI

VAI ALLA **PAGINA DEL SITO** CLICCA QUI

POSIZIONE: Situato a Metaponto, una piccola stazione balneare in provincia di Matera, alle spalle della Riserva naturale, a soli 30 minuti da Matera ed a 10 minuti dai resti delle tavole palatine è il luogo ideale per trascorrere la tua vacanza in Basilicata. Potrai trascorrere un soggiorno al mare, in una struttura confortevole pensata per il benessere delle famiglie, coppie o comitive in cerca di svago e amanti delle escursioni. Dalle Camere al Ristorante, dalla Piscina al servizio escursioni tutto è stato pensato ed ideato per rendere davvero indimenticabile la tua vacanza in Basilicata. La struttura è di forma semicircolare si compone di un corpo unico a tre piani dove sono inseriti gli appartamenti. Al cui interno si trova la piscina circolare divisa in due settori, uno dei quali destinato ai piccoli ospiti.

COME ARRIVARE: Segui A1/E45, A30 e A2/E45 in direzione SS 407 Basentana/E847 a Vaglio Basilicata. Segui SS 407 Basentana/E847 in direzione di Santa Pelagina a Bernalda.

DESCRIZIONE: SISTEMAZIONI: Le camere sono tutte dotate di aria condizionata, frigorifero, Tv- Sat, radio, bagno con box doccia, balcone attrezzato con tavolo e sedie. Riassetto camera giornaliero, cambio biancheria da bagno a giorni alterni, cambio lenzuola 1 volta a settimana. Sono disponibili come: Monovani 2/3 posti letto: camera con letto matrimoniale + letto a castello o singolo + bagno. Misura circa 30 metri quadrati. Bilocali 4 posti letto: sono 2 ambienti separati composti da camera con letto matrimoniale + zona soggiorno con angolo cottura con piastre elettriche e divano letto matrimoniale + bagno. Misura circa 45 metri quadri.

RISTORAZIONE: Presso la sala ristorante, il trattamento offerto è di Pensione Completa, prima colazione a buffet con distributori automatici di bevande calde e fredde, pranzo e cena serviti al tavolo con 1 primo ed 1 secondo a scelta fra 2 proposte, contorno, frutta o dolce, con **bevande incluse ai pasti (acqua e vino in caraffa).** **Biberoneria:** La struttura non dispone di un vero e proprio servizio di biberoneria ma durante il servizio ristorante, mette a disposizione delle mamme, una piastra elettrica e due passati di verdure: le eventuali pastine devono essere portate dai clienti. **Gluten Free:** non disponibile.

SERVIZI: La struttura, pensata per il benessere di famiglie, coppie o comitive in cerca di divertimento dispone dei seguenti servizi: Reception h24, ascensore, ristorante, bar in piscina, parcheggio interno non custodito gratuito, garage (con supplemento giornaliero), piscina di forma circolare con zona riservata ai bambini, animazione diurna e serale, baby club, miniclub, junior club, tennis, calcetto, pallavolo, area video giochi e parco giochi per bambini, terrazzo solarium attrezzato, sala tv, connessione wi-fi nella hall ed in piscina.

SPIAGGIA: La spiaggia è situata a circa 1,2 km dalla struttura ed è raggiungibile in 5 minuti con servizio navetta ad orari prestabiliti. Il servizio spiaggia è incluso nella Tessera Club e comprende 1 ombrellone e 2 lettini a camera in file in base alla disponibilità.

ANIMALI: Ammessi di piccola taglia previa segnalazione al momento della prenotazione. Previsto un supplemento da pagare in loco. Gli animali non possono accedere agli spazi comuni (ristorante, piscina, spiaggia attrezzata).

SOGGIORNI: da Domenica ore 17:00 a Domenica ore 10:00. Il soggiorno comincerà con la cena del giorno di arrivo e terminerà con la colazione del giorno di partenza.

QUOTE A PERSONA IN PENSIONE COMPLETA (*) – BEVANDE INCLUSE				RIDUZIONI LETTI AGGIUNTI		
PERIODI	NOTTI	LISTINO	PRENOTA PRIMA ENTRO IL 30/04	3° LETTO 3/14 ANNI	4° LETTO 3/14 ANNI	3°/4° LETTO DAI 14 ANNI
09/06 – 16/06	7	420	10%	GRATIS	50%	30%
16/06 – 23/06	7	420	10%	GRATIS	50%	30%
23/06 – 30/06	7	525	10%	GRATIS	50%	30%
30/06 – 07/07	7	595	10%	GRATIS	50%	30%
07/07 – 14/07	7	679	10%	GRATIS	50%	30%
14/07 – 21/07	7	756	10%	GRATIS	50%	30%
21/07 – 28/07	7	840	10%	GRATIS	50%	30%
28/07 – 04/08	7	840	10%	GRATIS	50%	30%
04/08 – 11/08	7	1134	10%	GRATIS	50%	30%
11/08 – 18/08	7	1260	10%	GRATIS	50%	30%
18/08 – 25/08	7	1190	10%	GRATIS	50%	30%
25/08 – 01/09	7	854	10%	GRATIS	50%	30%
01/09 – 08/09	7	595	10%	GRATIS	50%	30%
08/09 – 15/09	7	420	10%	GRATIS	50%	30%

PRENOTA PRIMA (ENTRO IL 30/04/2024): ULTERIORE SCONTO 10%

(*) IL SOGGIORNO COMINCERÀ CON LA CENA DEL GIORNO DI ARRIVO E TERMINERÀ CON LA COLAZIONE DEL GIORNO DI PARTENZA.

INFANT 0/3 ANNI: gratuito in letto con genitori o in culla propria, pasti da buffet;
SUPPLEMENTO CULLA: euro 10 al giorno da pagare in loco (su richiesta alla prenotazione);
ANIMALI: supplemento euro 10 al giorno da pagare in loco;
TESSERA CLUB: euro 42 a persona a settimana dai 4 anni; comprende animazione diurna e serale, mini club per bambini dai 4 ai 12 anni no stop dalle 10.00 Alle 23.00, Utilizzo della piscina scoperta con lettini secondo disponibilità, servizio spiaggia 1 ombrellone e 2 lettini dalla 5° fila in poi, navetta da/per la spiaggia ad orari prestabiliti;
PACKED LUNCH: su richiesta comprende 2 panini, ½ litro di acqua, 1 frutto euro 8 a persona.
GARAGE: euro 5 al giorno, previa disponibilità.

L'ETÀ DEI BAMBINI SI INTENDE SEMPRE NON COMPIUTA.

CLUB ESSE SUNBEACH ****

LOCALITÀ: *Golfo di Squillace*

VAI ALLA **PAGINA STRUTTURA** CLICCA QUI

VAI ALLA **PAGINA DEL SITO** CLICCA QUI

IL CLUB ESSE SUNBEACH è un moderno resort internazionale situato sul miglior tratto della costa ionica della Calabria: il meraviglioso Golfo di Squillace, una delle zone di mare più belle di tutto il sud Italia. Le splendide spiagge si alternano ai borghi storici, come Squillace antica, e alle località turistiche più vivaci, come Soverato, Copanello o lo stesso Lido di Squillace dove sorge il resort. Distanze: - Spiaggia: a 300 metri dal corpo centrale (percorso pedonale privato nel palmeto privo di attraversamenti stradali), Lido di Squillace a 1 km; Copanello a 2 km; Soverato a 14 km; Reggio Calabria a 167 km; Stazione FFSS: Catanzaro Lido a 12 Km; Aeroporto: Lamezia Terme Sant'Eufemia a 46 km; Crotone a 67 km.

SISTEMAZIONE: le 232 camere sono dotate di servizi privati con doccia e asciugacapelli, aria condizionata, mini-frigo, cassaforte, tv. Si dividono in: Comfort (doppie, triple e quadruple con letto a castello), Suite Garden (fino a 5 posti letto, composte da camera matrimoniale e soggiorno con divano letto matrimoniale o letto a castello, patio o terrazza attrezzata) e camere Suite Laguna (fino a 4 posti letto, composte come le Suite Garden, tutte con patio attrezzato e accesso diretto alla piscina Laguna). Sono disponibili camere doppie o matrimoniali per ospiti diversamente abili.

VILLAGGIO "ALL INCLUSIVE": a sottolineare l'internazionalità del resort è disponibile la sola formula "All Inclusive" che comprende consumazioni libere al bicchiere presso i bar della struttura dalle 09 alle 19 e, presso il solo bar centrale, fino alle 23. Prodotti inclusi: acqua, vino, birra, caffetteria, succhi, varie bibite gasate zuccherate, cocktail alcolici ed analcolici, vermouth, limoncello, amaro locale, Gin, Vodka, Rum, Grappa. Non verranno servite bevande alcoliche ai minori.

VACANZA "ESSE PLUS": Formula pensata per chi in vacanza ama viziarsi concedendosi qualche comodità in più. Include: Welcome Lunch (possibilità di pranzo gratuito nel giorno di arrivo); check-in prioritario (fast-lane) e consegna camera entro le 14; parcheggio interno scoperto gratuito, late check-out (con possibilità di tenere la camera fino alle ore 12.00) al termine del soggiorno; assegnazione del tavolo al ristorante; omaggio della fornitura iniziale del frigo bar; assegnazione in spiaggia dell'ombrellone con un lettino e una sdraio per tutta la durata del soggiorno, nolo gratuito del telo mare con cambio giornaliero.

RISTORAZIONE FORMULA CLUB ESSE: il nostro servizio è sempre a buffet e consente a tutti i nostri ospiti il massimo della libertà e creatività nell'abbinare i sapori e le quantità al proprio gusto personale. Ogni giorno proponiamo piatti regionali e internazionali, con ampia scelta di antipasti, primi, secondi, contorni, vera pizza italiana, frutta, dolce. Serate a tema e cena tipica calabrese. Sono sempre inclusi senza alcun supplemento a pranzo e a cena: acqua microfiltrata, vino bianco e rosso della casa, birra chiara. È inoltre disponibile una selezione di vini locali.
Intolleranze: Le caratteristiche strutturali delle nostre cucine non ci consentono di garantire l'assenza assoluta di contaminazioni per alcun tipo di intolleranza, né di adattare i menù a singole allergie. In ogni caso, in tutti i nostri ristoranti centrali, disponiamo di un assortimento base di alimenti senza glutine, senza lattosio e senza uova che il nostro personale di cucina e di sala, costantemente formato sul tema, potrà proporvi quotidianamente.
Per i bambini ogni giorno: **RistoMini "Banchetto dell'Eroe":** menù speciale per i bambini che possono pranzare insieme allo staff del "Hero Camp" nell'area apposita.

BIBERONERIA: area attrezzata, dedicata ai piccoli fino a 3 anni, accessibile senza limiti di orario, dove mamme e papà possono cucinare le pappe e trovare i principali alimenti base preparati freschi selezionati (brodo di carne/verdura/pesce, passato di verdure, pastina, formaggio grattugiato, latte UHT intero e parzialmente scremato, yogurt, formaggini, frutta di stagione).

SERVIZI, ATTREZZATURE E SPORT: Ristorante centrale climatizzato con grande dehors per consumare i pasti anche all'aperto, Reception 24h, Hall, 2 grandi piscine attrezzate (la "Cassiodoro" che ospita tutte le attività di intrattenimento con spazi per adulti e per bambini, e la "Laguna" per chi ama la tranquillità), Bar centrale, bar piscina e bar spiaggia, Anfiteatro, Discoteca e piano bar, Sala congressi, Servizio di lavanderia, 2 campi da tennis, 1 campo polivalente, 1 campo da calcetto, 2 campi da bocce, Volley, Beach volley e beach tennis, Wi-fi gratuito nelle aree del ricevimento, Parcheggio esterno non custodito, disponibile parcheggio interno a pagamento, Bazar, Nolo teli mare e passeggini (da segnalare al momento della prenotazione), Possibilità di noleggio autovetture, Ricco programma di escursioni.

SPIAGGIA: ampia spiaggia di sabbia, privata e attrezzata con ombrelloni sdraio e lettini disponibili per ogni camera a partire dalla seconda fila (prima fila a pagamento in loco). Snack bar con terrazza panoramica, docce e servizi.

ANIMAZIONE E INTRATTENIMENTO: il Club Esse Sunbeach è un grande villaggio multilingue con formula club prettamente internazionale. Tutti i servizi saranno resi in modo accessibile a tutta la clientela presente, secondo le nazionalità prevalenti. La struttura gode di ampi spazi perfettamente funzionali alle attività, come la piscina (cuffia obbligatoria), la spiaggia, il piano bar e l'anfiteatro. Disco Bar Piscina. L'equipe di animazione, coinvolgente e non invadente, accompagna i nostri ospiti per l'intera vacanza con un ricco programma di intrattenimento, sport e spettacolo che coniuga relax e divertimento in un clima di allegria e condivisione.

BAMBINI E RAGAZZI: il pinguino "Pink Hero", la mascotte arrivata dal freddo, aspetta i nostri piccoli eroi per intrattenerli con attività ludiche, artistiche e sportive e sensibilizzarli sui temi dell'ecologia. "Hero Camp" (dai 3 ai 13 anni ulteriormente diviso per fasce di età) dalle 9,30 alle 18,30 permette ai nostri piccoli amici di vivere una vacanza nella vacanza, con assistenza specializzata e area giochi attrezzata, laboratorio-teatro dei piccoli, ludoteca con giochi, videoteca. "Young Club" (dai 13 ai 18 anni) con ritrovo in piscina per le attività sportive, balli, giochi e tornei, giochi di ruolo e di società. **Settimane Shiatsu:** dal 9 giugno al 7 luglio e dal 1 al 15 settembre, la Himawari, prestigiosa Scuola di Formazione di Shiatsu certificata, terrà corsi gratuiti settimanali per tutti gli ospiti, con rilascio di attestato finale.

TESSERA CLUB "ESSE CARD": obbligatoria dai 3 anni da pagare in loco, comprende accesso alle piscine (cuffia obbligatoria) e alla spiaggia privata attrezzata con ombrelloni, sdraio e lettini a partire dalla seconda fila (prima fila a pagamento in loco); wi-fi gratuito nelle zone comuni; attività del Hero Camp e Young Club; utilizzo di campi da tennis e calcetto; beach volley e beach tennis, utilizzo delle canoe; fitness, acquagym, balli di gruppo, giochi e tornei, piano bar, accesso al teatro per gli spettacoli serali. **Infant Card:** Obbligatoria da 0 a 3 anni, da pagare in loco. Include l'utilizzo della culla e l'uso della biberoneria (alimenti di base forniti) con accesso 24h. Eventuale seconda culla solo su richiesta.

EVENTUALI LIMITAZIONI: Club Esse si riserva il diritto di modificare/cancellare determinati servizi, qualora le disposizioni delle autorità competenti lo rendessero necessario. Verificare eventuali variazioni della presente scheda tecnica sul nostro sito www.clubesse.it.
Animali domestici: ammessi uno per camera, di piccola taglia (max 20 Kg) previa richiesta in fase di prenotazione, con limitazioni nelle zone comuni. Supplemento spese obbligatorio di 10 euro al giorno da pagare in loco.

IMPORTANTE: Per l'utilizzo esclusivo dei servizi proposti sarà richiesto di indossare un braccialetto colorato da polso per tutta la durata del soggiorno.

INIZIO E FINE SOGGIORNO: DOMENICA. **ARRIVI E PARTENZE:** "check in" dopo le ore 16 e "check out" entro le ore 10 (inizio soggiorno con la cena). SOGGIORNO MINIMO: nessuna limitazione ai soggiorni brevi infrasettimanali, minimo 4 pernottamenti includendo il venerdì e/o il sabato, minimo 7 notti per tutte le prenotazioni che includono, anche parzialmente, il periodo dal 14/07 al 01/09.
I limiti di età si intendono sempre per anni non compiuti al momento della data di inizio soggiorno (obbligatorio documento di identità).

PERIODI	NOTTI	QUOTE A PERSONA IN ALL INCLUSIVE				RIDUZIONI LETTI AGGIUNTI					
		SMILE PRICE (**)		STANDARD PRICE (**)		CAMERE COMFORT & SUITE				5° LETTO IN SUITE	
		COMFORT	SUITE	COMFORT	SUITE	3° LETTO (*) 3/13 ANNI	3°LETTO (*) 13/18 ANNI	4° LETTO 3/18 ANNI	3°/4° LETTO DAI 18 ANNI	3/18 ANNI	DAI 18 ANNI
02/06 – 09/06	7	490	525	525	560	75% (*)	50% (*)	50%	25%	50%	25%
09/06 – 16/06	7	560	595	595	630	75% (*)	50% (*)	50%	25%	50%	25%
16/06 – 23/06	7	630	665	700	735	75% (*)	50% (*)	50%	25%	50%	25%
23/06 – 30/06	7	735	805	805	875	75% (*)	50% (*)	50%	25%	50%	25%
30/06 – 07/07	7	840	910	910	980	75% (*)	50% (*)	50%	25%	50%	25%
07/07 – 14/07	7	840	910	910	980	75% (*)	50% (*)	50%	25%	50%	25%
14/07 – 21/07	7	945	1.015	1.015	1.120	75% (*)	50% (*)	50%	25%	50%	25%
21/07 – 28/07	7	945	1.015	1.015	1.120	75% (*)	50% (*)	50%	25%	50%	25%
28/07 – 04/08	7	1.050	1.120	1.155	1.225	75% (*)	50% (*)	50%	25%	50%	25%
04/08 – 11/08	7	1.120	1.225	1.225	1.330	50%	50%	50%	25%	50%	25%
11/08 – 18/08	7	1.330	1.470	1.470	1.610	50%	50%	50%	25%	50%	25%
18/08 – 25/08	7	1.190	1.295	1.295	1.435	50%	50%	50%	25%	50%	25%
25/08 – 01/09	7	910	1.015	980	1.120	75% (*)	50% (*)	50%	25%	50%	25%
01/09 – 08/09	7	735	805	805	875	75% (*)	50% (*)	50%	25%	50%	25%
08/09 – 15/09	7	595	630	630	700	75% (*)	50% (*)	50%	25%	50%	25%
15/09 – 22/09	7	490	525	525	560	75% (*)	50% (*)	50%	25%	50%	25%

(*) PRENOTA PRIMA OTA VIAGGI: DAL 02/06 AL 04/08 E DAL 25/08 AL 22/09

3° LETTO 3/18 ANNI GRATUITO PER PRENOTAZIONI ENTRO 30/04/2024 (escluso 4/25-08)

DAL 01/05/2024 VERRA' APPLICATA RIDUZIONE -75% PER CHD 3/13 ANNI E RIDUZIONE -50% PER CHD 13/18 ANNI

PRENOTA PRIMA "COPPIE" (OFFERTA NON APPLICABILE IN SUITE): PER CONFERME ENTRO IL 30/04, RIDUZIONE DEL 10% IN CAMERA DOPPIA/MATRIMONIALE (ANCHE CON INFANT 0/3 ANNI).

(**) SMILE PRICE: TARIFFA PROMOZIONALE DISPONIBILE SU UN NUMERO LIMITATO DI CAMERE

(**) 4° LETTO A CASTELLO /5° LETTO DISPONIBILE SOLO IN SUITE

INFANT CARD: obbligatoria da 0 a 3 anni, 10 euro al giorno da pagare in loco. Include l'utilizzo della culla (una a camera, eventuale seconda culla solo su richiesta) e l'uso della biberoneria (alimenti di base forniti) senza limiti di orario;
RIDUZIONE MEZZA PENSIONE: non disponibile;
DOPPIA USO SINGOLA: +35% di supplemento in tutti i periodi (su richiesta, salvo disponibilità, escluso suite);
SUPPLEMENTO SUITE LAGUNA (2/4 POSTI LETTO): sempre su richiesta, euro 35 al giorno a camera (sulla tariffa suite garden);
SPECIALE ADULTO CON BAMBINO: un adulto con un bambino 3/18 anni in camera doppia pagano 1,75 quote (escluso suite);
SUPPLEMENTO ESSE PLUS (DA PAGARE IN AGENZIA): euro 40 al giorno a camera**;**
ANIMALI DOMESTICI: ammessi uno per camera, di piccola taglia (max 20 Kg), con limitazioni nelle zone comuni. Supplemento spese obbligatorio di Euro 10 al giorno da pagare in loco.

PARCHEGGIO INTERNO (SU RICHIESTA): euro 8 al giorno (da richiedere e regolare in loco);
TESSERA CLUB "ESSE CARD": obbligatoria dal 02/06 al 22/09 dai 3 anni, 7 euro al giorno a persona da pagare in loco.
IL MANCATO UTILIZZO DEI SERVIZI NON ESENTA GLI OSPITI DAL PAGAMENTO OBBLIGATORIO DELLA ESSE CARD E DELLA INFANT CARD.

TASSA DI SOGGIORNO: i Comuni Italiani hanno la facoltà di applicare la tassa di soggiorno. Detta tassa non è prevista nelle quote riportate in tabella. Se applicata, dovrà eventualmente essere pagata dal cliente direttamente in hotel.

L'ETÀ DEI BAMBINI SI INTENDE SEMPRE NON COMPIUTA.

NICOTERA *Beach Village* ****

LOCALITÀ: *Nicotera Marina*

VAI ALLA **PAGINA STRUTTURA** CLICCA QUI

VAI ALLA **PAGINA DEL SITO** CLICCA QUI

POSIZIONE: sorge a Nicotera Marina, sulla costa tirrenica della Calabria in un'oasi di vera tranquillità, in un territorio ricco di vegetazione tra un agrumeto ed una pineta lontano da strade e centri abitati e dove si possono ammirare le magiche Isole Eolie che emergono dal mare. Ed in quel tratto di costa caratterizzato di spiagge e mare cristallino, che da Pizzo Calabro a Nicotera prende il nome di Costa degli Dei, è ubicato il Nicotera Village, Inoltre, la pineta adiacente al villaggio, chiusa a auto e moto, è percorribile con percorsi pedonali, ciclabili ed a cavallo e costeggia per 2 Km, l'azzurro mare e il litorale sabbioso fino al centro di Nicotera Marina.

COME ARRIVARE: In auto: Autostrada A3 (Salerno-Reggio Calabria) uscita Rosarno e dopo 10 Km si arriva in Hotel. In aereo: aeroporto di Lamezia Terme a 80 Km. e Reggio Calabria a 80 Km circa. In treno: stazione ferroviaria di Rosarno a 8 Km.

DESCRIZIONE E SERVIZI: Le 300 unità abitative, in stile mediterraneo con colori a tinta tenue e con sfumature cromatiche che vanno dall'azzurro al blu mare, rievocano i colori del cielo e del mare e sono suddivise in varie tipologie tra singole, doppie, triple, triple plus, e comode suite x 4/5 posti (2 camere e 1 bagno). Le camere sono tutte dotate di servizi con doccia, aria condizionata, TV satellitare, phon, cassaforte, telefono, frigobar, patio o balcone. Le camere triple sono composte da letto matrimoniale e letto aggiunto. Le camere triple plus invece con eventuale 4° letto aggiunto. Inoltre, per i nuclei familiari o adulti, di 4/5 persone, sono disponibili ampie e confortevoli Suite con patio o terrazza e sono composte da una camera con letto matrimoniale, un soggiorno con 2 divani letto singoli o 1 divano matrimoniale più un'eventuale 5° letto aggiunto. Disponibili camere per ospiti disabili.

RISTORANTI: Due i ristoranti all'interno del Nicotera Beach Village e dove per entrambi è possibile usufruire della formula All Inclusive. Il ristorante "CLUB" centrale climatizzato: Ristorante centrale climatizzato aperto per la prima colazione, pranzo e cena e all'insegna della buona cucina regionale, nazionale e internazionale. Il ristorante/Pizzeria/Grill "Al Terrazzo" (apertura dal 29/06 al 07/09) Aperto solo la sera, con prenotazione obbligatoria e con un angolo show cooking.

BAR: Due i bar all'interno del Village: il Bar Village aperto dalle ore 08,00 alle 24,00 ove sono incluse le consumazioni di bevande analcoliche, alcoliche, birra, caffè, cappuccini, snack caldi (sono esclusi i confezionati e bevande in bottiglietta e lattine). Photo-Bar non inserito nella formula Open bar ma offre la possibilità di gustare a pagamento deliziosi cocktail, long drink e aperitivi, accessibilità anche per ospiti disabili.

LA SPIAGGIA: L'accesso alla spiaggia e al suo mare cristallino distano dal villaggio meno di 100 mt e vi si accede percorrendo un passaggio pedonale attrezzato, attraverso una lussureggiante e fresca pineta di macchia mediterranea con alti pini. L'ampia e lunghissima spiaggia privata di sabbia finissima a diposizione degli ospiti è attrezzata con ombrelloni, lettini, sdraio, docce. L'accesso diretto è fruibile anche per i disabili. A Nicotera nel 2015 è stata assegnata la Bandiera Verde riconosciuta dai pediatri quale spiaggia tra le più idonee e a misura di bambino.

INTRATTENIMENTO: Attività sportive: Canoa, Idrobike, Calcetto, Tennis, Ginnastica, Risveglio Muscolare ed Aerobica, Acquagym, Jogging libero, Bocce, Ping-pong, Pedalò, Beach Volley, tiro con l'arco. Attività ricreative: Intrattenimenti diurni, balli di gruppo, tornei e spettacoli serali con scenografie. Grande risalto viene dato ai giovani ospiti nei nostri Baby Club, Mini Club e Young Club, con spazi riservati al ristorante e in spiaggia.

SERVIZI: Anfiteatro coperto ed attrezzato, 1 piscina adulti con zona separata per bambini, 2 campi da tennis/calcetto in erba sintetica, pineta attrezzata, custodia valori presso il ricevimento, parcheggio scoperto interno ed esterno incustodito. Uso diurno dei campi da tennis, corsi collettivi di tennis, canoa, tiro con l'arco, servizio spiaggia con ombrelloni e lettini, uso delle attrezzature sportive dell'hotel e della spiaggia, Baby club, Mini club, Young club, animazione diurna e serale con spettacoli, giochi, cabaret, balli, ginnastica aerobica. Escursioni Isole Eolie a pagamento. Inoltre: Minimarket, giornali, tabacchi, fotografo, punto internet e noleggio auto ed escursioni. Servizi per i più piccoli: Biberoneria - dai 0 ai 3 anni: servizio biberoneria con prodotti specifici per l'infanzia ed assistenza alle mamme durante i pasti. Baby Club - dai 03 ai 05 anni: permetterà ai nostri piccoli amici di vivere una vacanza nella vacanza con assistenza specializzata, area giochi attrezzata, laboratorio teatro dei piccoli, danza e ludoteca con giochi e videoteca. Mini Club – dai 06 ai 12 anni: si raggrupperà fra le attività sportive, balli, giochi e tornei. Servizio incluso nella tessera club. Young Club - dai 13 ai 17 anni: i ragazzi saranno coinvolti in attività sportive, balli, giochi, tornei, laboratorio di cabaret, scuola di Hip Hop, giochi di ruolo e di società, console di gioco, video games, station, etc.

ANIMALI: Non ammessi.

SOGGIORNI: Sabato Ore 17.00 a Sabato Ore 10.00.

QUOTE A PERSONA IN ALL INCLUSIVE			RIDUZIONE LETTO AGGIUNTO			
PERIODI	NOTTI	LISTINO	CAMERA STANDARD			SUITE
			3° LETTO 3/14 ANNI	3° LETTO DAI 14 ANNI	4° LETTO 3/14 ANNI (TRIPLA PLUS)	3°/4°/5° LETTO DAI 3 ANNI
08/06 – 15/06	7	525	GRATIS	50%	50%	50%
15/06 – 22/06	7	560	GRATIS	50%	50%	50%
22/06 – 29/06	7	595	GRATIS	50%	50%	50%
29/06 – 06/07	7	735	GRATIS	50%	50%	50%
06/07 – 13/07	7	784	GRATIS	50%	50%	50%
13/07 – 20/07	7	854	GRATIS	50%	50%	50%
20/07 – 27/07	7	854	GRATIS	50%	50%	50%
27/07 – 03/08	7	896	GRATIS	50%	50%	50%
03/08 – 10/08	7	1050	GRATIS	50%	50%	50%
10/08 – 17/08	7	1225	50%	50%	50%	50%
17/08 – 24/08	7	1155	50%	50%	50%	50%
24/08 – 31/08	7	910	GRATIS	50%	50%	50%
31/08 – 07/09	7	693	GRATIS	50%	50%	50%
07/09- 14/09	7	525	GRATIS	50%	50%	50%
14/09 – 21/09	7	490	GRATIS	50%	50%	50%

INFANT 0/3 ANNI: baby card obbligatoria da regolare in loco euro 70 a settimana include culla e accesso biberoneria;

SUPPLEMENTO DOPPIA USO SINGOLA: su richiesta +30% in tutti i periodi;

TESSERA CLUB: euro 42 a persona a settimana, obbligatoria dai 3 anni in poi da regolare in loco;

SPECIALE TRIPLA PLUS: 2 adulti + 2 bambini 3/14 anni: in camera tripla + 4° letto aggiunto pagano 2 quote e mezzo (non ammessi infant) escluso periodo dal 10/08 al 24/08;

SPECIALE SUITE 2+2: (due camere comunicanti con bagno in comune)
3/4 Persone senza limiti di età pagano 3 quote intere in tutti i periodi;
5 Persone senza limiti di età pagano 3,5 quote in tutti i periodi;
2 Adulti + 2 bambini 3/14 anni + infant 0/3 anni pagano 3 quote intere in tutti i periodi;

SPECIALE SINGLE + BAMBINO: 1 adulto + 1 bambino 3/14 anni in camera doppia, pagano 1,50 quote in tutti i periodi;

SERVIZIO SPIAGGIA IN PRIMA FILA: euro 105 a settimana (1 ombrellone e 2 lettini) da prenotare e regolare in loco.

L'ETÀ DEI BAMBINI SI INTENDE SEMPRE NON COMPIUTA.

Tassa di soggiorno: i Comuni Italiani hanno la facoltà di applicare la tassa di soggiorno. Detta tassa non è prevista nelle quote riportate in tabella. Se applicata, dovrà eventualmente essere pagata dal cliente direttamente in hotel.

MINERVA *Club Resort Golf & SPA* ****

LOCALITÀ: *Sibari*

VAI ALLA **PAGINA STRUTTURA** CLICCA QUI

VAI ALLA **PAGINA DEL SITO** CLICCA QUI

POSIZIONE: Ubicato nella grande Piana di Sibari, nel cuore della Magna Grecia, è composto da 3 villaggi, si estende su 60 ettari e comprende 696 unità abitative. Si affaccia sulla spiaggia di sabbia del Mar Jonio.

COME ARRIVARE: In aereo: Aeroporto di Lamezia Terme (125 km) e di Crotone (110 km); in treno: linea Bologna-Reggio Calabria, stazione di Sibari (3 km dal Villaggio); in auto: autostrada A3 Salerno-Reggio Calabria, seguire le indicazioni per Taranto, quindi dopo circa 25 Km per Marina di Sibari; autostradaA14 Adriatica Bologna-Taranto, uscita Taranto e statale 106 Taranto-Reggio Calabria seguire le indicazioni per Rossano, Crotone quindi Marina di Sibari.

IL MINERVA: 348 confortevoli camere, aria condizionata autonoma, Tv, minifrigo, phon e cassaforte. Standard (mq. 15,50 compreso ingresso) a 2/3 letti, ubicate al primo piano con terrazzo. Family (mq. 21) a 3/4 letti ubicate al piano terra con veranda o al primo piano con terrazzo, hanno letto matrimoniale e divano letto con letto estraibile, possibilità di aggiungere 5° letto, con ovvia limitazione dello spazio interno.

STANDARD COMUNICANTI: 2 camere standard comunicanti con doppio ingresso, doppio bagno e doppio terrazzo.

RISTORANTI E BAR: prima colazione, pranzo e cena a buffet (acqua e vino in caraffa ai pasti senza limitazioni) presso il ristorante "Giunone", sala climatizzata con tavoli assegnati. Bar "Dafne" situato vicino la piscina principale. Sala Pappe accessibile 24 ore su 24 con assistenza durante il pranzo e la cena.

PISCINE ED IMPIANTI SPORTIVI: una piscina lagunare di circa 1600 mq. con zona baby ed idromassaggio nel cuore del villaggio ed una piccola, solo per bambini, in pineta, con acquascivoli, tutte dotate di zona solarium. 3 campi da tennis in mateco, 6 campi di Padel, 2 campi da padbol, 1 campo da calcio a 7, 2 campi da bocce, sky fitness. Teatro: per gli spettacoli serali. Sale Convegni: Sala "Dioniso" per banchetti e convegni per 400 posti a sedere. Sala meeting con 150 posti a sedere ubicata al primo piano del fabbricato principale. Le camere del Minerva distano da un minimo di 250 metri ad un massimo di 600 metri dalla spiaggia alla quale si arriva a piedi attraversando la pineta del villaggio.

IL MAREGOLF: 120 Domus: camere a 2/3 letti in villini a schiera (mq. 15,50, tutte al piano terra, con ingresso indipendente, veranda, bagno con doccia, aria condizionata autonoma, tv, minifrigo, phon, cassaforte. Domus comunicanti: 2 camere domus comunicanti con doppio ingresso, doppio bagno e doppia veranda.

RISTORANTI E BAR: "Ciclamino" sala climatizzata con tavoli assegnati per la prima colazione, il pranzo e la cena, a buffet (acqua e vino in caraffa senza limitazioni). "Biancospino", bar situato nella zona piscina. Sala Pappe accessibile 24 ore su 24 con assistenza durante il pranzo e la cena.

PISCINE ED IMPIANTI SPORTIVI: una piscina di circa 250 mq con idromassaggio e zona solarium. Un campo sportivo multifunzione (calcio/tennis/volley). Teatro per spettacoli serali. Sala convegni con 100 posti a sedere ubicata vicino alla Hall. Il Maregolf dista circa 900 metri in linea d'aria dal mare. La spiaggia è raggiungibile con servizio navetta gratuito ad orari stabiliti: un trenino che, con un tragitto di pochi minuti, accompagna gli ospiti del Maregolf in pineta, da qui il lido Sibarium si raggiunge a piedi traversando la pineta e percorrendo un breve tratto di lungomare.

IL MARLUSA: 210 appartamenti e 18 camere matrimoniali, in villini bifamiliari o quadrifamiliari, tutte al piano terra, dotate di aria condizionata autonoma, tv, minifrigo, phon. Classic: camere matrimoniali o a 2 letti (mq. 14). Giada: (fino a 4 posti letto) bilocali con camera matrimoniale, soggiorno con divano letto estraibile, alcune con angolo cottura a disposizione, bagno, veranda (con superficie che varia tra mq. 28 e mq. 32 per unità), disponibili con 1 o 2 bagni. Ambra: (fino a 5 posti letto) trilocali con camera matrimoniale, 1 cameretta con 2 letti singoli, soggiorno con divano letto, cucinino indipendente, veranda, bagno (mq. 35). Acquamarina: (fino a 6 posti letto) trilocali con 2 camere da letto matrimoniali, zona soggiorno con due divani letto e angolo cottura, 2 bagni e veranda (mq 42 circa). Gli appartamenti Giada (Bilocali), Ambra e Acquamarina (Trilocali) sono disponibili anche in formula residence.

RISTORANTI E BAR: prima colazione, pranzo e cena presso il ristorante "Smeraldo" con tavoli assegnati, a buffet (acqua e vino in caraffa senza limitazioni)."bar Smeraldo" vicino alla piscina Smeraldo. Sala Pappe non disponibile, Baby 0/3 anni n.c.: MINVERVINO CARE (villaggio Marlusa) include: grande peluche Minervino, angolo cottura nell'appartamento senza supplemento e kit pastine, scalda biberon (da richiedere al ricevimento) seggiolone al ristorante, vaschetta bagnetto, culla completa di biancheria. Il kit pastine comprende: 7 omogenizzati di frutta, 7 omogenizzati di carne, 2 pacchi pastina da ½ kg, 7 monoporzioni olio extravergine d'oliva, 7 monoporzioni formaggio parmigiano, 6 bottiglie d'acqua liscia da 1 litro, per baby 0/1 anni. Per baby 1/3 anni, nelle ore dei pasti, sara' messo a disposizione un angolo ristoro baby presso il ristorante.

PISCINE ED IMPIANTI SPORTIVI: due piscine lagunari, una, "Rubino", vicino la hall, di oltre 1.000 mq. Con acquascivoli e l'altra, "Smeraldo", di circa 1.500 mq., situata vicino il ristorante omonimo. Le piscine dispongono di zona solarium. Due campi da tennis in green set, 2 campi da calcio a 5, palestra al chiuso. Teatro: grande anfiteatro con 1200 posti a sedere. Sale convegni: Una grande sala per congressi con 500 posti a sedere, un'altra, più piccola, adiacente alla prima con 70 posti a sedere. Le sale convegni sono situate all'interno del fabbricato Hall. Il Marlusa dista circa 800 metri in linea d'aria dal mare. La spiaggia è raggiungibile con servizio navetta gratuito ad orari stabiliti: un trenino che, con un tragitto di pochi minuti, accompagna gli ospiti del Marlusa in pineta, da qui il lido Sibarium si raggiunge a piedi traversando la pineta e percorrendo un breve tratto di lungomare.

SERVIZI DEI VILLAGGI: Servizi inclusi: **Servizio spiaggia:** 1 ombrellone e 2 lettini per ogni unità abitativa dalla quarta fila in poi a riempimento. **Ristorante:** "Sibarita" ubicato nella pineta del Resort, offre a tutti gli ospiti la possibilità di pranzare con menù fisso, senza supplemento e su prenotazione (apertura/chiusura a discrezione della direzione). **Portineria:** 24 ore su 24. **Servizio navetta:** collegamento diurno gratuito tra i 3 villaggi ad orari prestabiliti; collegamento tra i Villaggi Maregolf e Marlusa con la pineta ad orari prestabiliti. **Parcheggi:** ampi, interni al Resort, gratuiti e non custoditi. **Wi-fi:** gratuito, copertura negli spazi comuni del Resort. **Servizio medico:** ad orari prestabiliti. Impianti sportivi: ad orari prestabiliti con lezioni collettive.

SERVIZI A PAGAMENTO: Servizio spiaggia nelle prime 3 file, pagamento in loco; servizio medico su richiesta; transfer da/per aeroporti; bar, amici a 4 zampe. Intolleranze alimentari: è assolutamente indispensabile la segnalazione di qualsiasi intolleranza al momento della prenotazione (tipo di intolleranza, patologia ecc...). La struttura non può in nessun modo assolvere alle esigenze di diete personalizzate. All'interno del ristorante è disponibile una linea basica di materie prime con personale qualificato alla preparazione dei pasti.

LO SPORT: (Attività incluse nella Minerva Card) A disposizione i seguenti impianti sportivi distribuiti nel Resort: 5 campi da Tennis, alcuni con illuminazione artificiale (Minerva, Marlusa), 6 campi di Padel nuovissimi con illuminazione artificiale (Minerva), 2 campi da padbol (Minerva), 1 campo da calcio a 7 (Minerva), 2 campi da calcio a 5 (Marlusa), 1 campo multiunzione calcio/tennis/volley (Maregolf), lezioni collettive di Golf, Campo da beach volley, 2 campi da bocce (Minerva), possibilità di campo da Calcio a 11 in erba naturale, Palestra al chiuso (Marlusa), Sky fitness (Minerva).

CENTRO BENESSERE: (A pagamento) "PIETRA DI LUNA" SPA di nuova generazione, ubicata all'interno del villaggio Marlusa. Caratteristica ed elegante, è dotata di una piscina interna con nuoto controcorrente, vasca idromassaggio, sauna, bagno turco, cascata del ghiaccio, percorso kneipp, docce emozionali, 3 cabine massaggi, offre trattamenti estetici con prodotti dell'azienda Baldan-Group e Messeguè per il benessere psico-fisico.

SYBARIS EXPLORA (Attività a pagamento) attività e curiosità per tutte le età: Parco Avventura: emozionanti passeggiate tra le chiome degli alberi lungo percorsi con diversi gradi di difficoltà, sospesi tra gli alberi, su passerelle di legno, ponti tibetani, tronchi sospesi, sperimentando coraggio, divertimento e rispetto delle regole. Acqua Fun: piccoli soldati impegnati in una avvincente battaglia, armati di fucili ad acqua, con lo scopo di mettere in pratica tutte le astuzie per evitare rinfrescanti spruzzi di acqua colorata. Laboratorio di riciclo creativo: esperienza formativa guidata la cui finalità è l'acquisizione della coscienza ecologica in ogni partecipante, attraverso la manipolazione di oggetti da riciclo. Paintball: sfida a colpi di colore e strategie per mettersi in gioco in un avvincente percorso d'azione. Villaggio degli Elfi: le casette degli elfi, tra maestosi alberi di eucalipto, è il luogo ideale per i più piccoli avventurieri. Campo Minigolf 18 buche: pensate per mettere alla prova abilità e precisione. Archeo Experience: a spasso tra le rovine per una esperienza da antico romano. Visita guidata all'archeo experience, la ricostruzione, in scala della Sibari romana.

MINERVA CARD E MINERVINO CARE (PER BABY 0/3 ANNI) (dal 18 giugno al 17 settembre): servizio obbligatorio da pagare in loco per tutti. Include: servizio spiaggia (un ombrellone e due lettini per sistemazione) dalla 4° fila in poi a riempimenti, utilizzo di tutti gli impianti sportivi e piscine del Resort, attività, giochi, balli di gruppo, acqua gym, serate di cabaret, musica e spettacoli, piano-bar. Minervino Club/Young Club dai 3 ai 12 anni e dai 12 ai 18 anni con giochi, attività, tornei, corsi di tennis, di calcetto e footgolf, nutella party, biscottata e molte altre attività, ampio parco giochi in pineta, con baby acqua scivoli, acquascivoli anche presso la piscina Rubino del Villaggio Marlusa. Tutti i giovani ospiti saranno dotati di zainetto con kit di benvenuto. Baby 0/3 anni: grande peluche Minervino, scaldabiberon (da richiedere al ricevimento), seggiolone, vaschetta bagnetto, culla completa di biancheria; sala pappe a disposizione 24h (non disponibile presso il Marlusa, viene fornito kit pastine, da richiedere al ricevimento e utilizzo angolo cottura, vedi descrizione Marlusa) con assistenza e disponibilità di prodotti base durante il pranzo e la cena. È corredata di tutto l'occorrente compreso forno a microonde, frullatore, omogeneizzatore. Durante il pranzo e la cena sono a disposizione brodi vegetali e di carne, passato di verdura, pastine, fettine di carne, hamburger, filetti di pesce, prosciutto cotto e latticini, frutta fresca, olio d'oliva, the, camomilla, biscotti, marmellata, latte a lunga conservazione, latte fresco su richiesta (non disponibili omogeneizzati, formaggini, yogurt).

AMICI A 4 ZAMPE: ammessi di piccola / media taglia da segnalare alla prenotazione, escluso spazi comuni (ristoranti/teatro/piscina ecc), al guinzaglio fuori della camera. Supplemento da pagare in loco include: sgambatoio attrezzato in pineta per cani, dog kit (2 ciotole, sacchetti igienici, paletta), I proprietari degli animali si assumeranno la responsabilità di eventuali risarcimenti in caso di danni alle persone, alle cose o agli animali.

SOGGIORNI: da domenica a domenica in tutti i periodi o date fisse pubblicate in tabella (consegna camere/appartamenti dopo le ore 17.00 e rilascio entro le ore 10.00, prevista una penale in caso di ritardo nel rilascio camera). L'ingresso nei villaggi è consentito dalle ore 17:00, il soggiorno inizia con la cena del giorno di arrivo e termina con il pranzo del giorno di partenza. Possibilità di soggiorni infrasettimanali in base alla disponibilità.

MINERVA STANDARD & FAMILY – QUOTE A PERSONA IN PENSIONE COMPLETA - BEVANDE INCLUSE

PERIODO	NOTTI	STANDARD FAMILY	RIDUZIONI LETTI AGGIUNTI		
			3° LETTO 3/12 ANNI STANDARD/FAMILY	4°/5° LETTO 3/12 ANNI IN FAMILY	3°/4°/5° LETTO DAI 12 ANNI
16/06 – 23/06	7	595	GRATIS	40%	30%
23/06 – 30/06	7	665	GRATIS	40%	30%
30/06 – 07/07	7	749	GRATIS	40%	30%
07/07 – 14/07	7	798	GRATIS	40%	30%
14/07 – 21/07	7	861	GRATIS	40%	30%
21/07 – 28/07	7	896	GRATIS	40%	30%
28/07 – 04/08	7	931	GRATIS	40%	30%
04/08 – 11/08	7	1.036	50%	40%	30%
11/08 – 18/08	7	1.246	50%	40%	30%
18/08 – 25/08	7	1.036	50%	40%	30%
25/08 – 01/09	7	798	GRATIS	40%	30%
01/09 – 08/09	7	679	GRATIS	40%	30%
08/09 – 15/09	7	525	GRATIS	40%	30%

BEST PRICE: SCONTO DEL 15% PER PRENOTAZIONI CONFERMATE ENTRO IL 29/02 (NON CUMULABILE CON NICE PRICE);

NICE PRICE: SCONTO DEL 10% PER PRENOTAZIONI CONFERMATE ENTRO IL 30/04 (NON CUMULABILE CON BEST PRICE);

GLI ANNI SI INTENDONO NON COMPIUTI ALLA DATA DI INIZIO DEL SOGGIORNO, È OBBLIGATORIO ALL'ARRIVO PRESENTARE DOCUMENTI ATTESTANTI LA DATA DI NASCITA DEI BAMBINI E RAGAZZI CHE GODONO DI SCONTI, IN MANCANZA LA STRUTTURA APPLICHERÀ LO SCONTO DELLA FASCIA D'ETÀ SUPERIORE.

CAMERA STANDARD: occupazione massima 3 persone + eventuale infant 0/3 anni;
CAMERA FAMILY: occupazione minima 3 persone, massima 5 persone incluso infant 0/3 anni (5° letto aggiunto con ovvia limitazione dello spazio interno e su richiesta);
CAMERA SINGOLA: su richiesta con supplemento del 30%;
AMICI A 4 ZAMPE: euro 18 al giorno da pagare in loco;
STANDARD COMUNICANTI: due camere comunicanti (doppio ingresso, doppi servizi, doppio terrazzino) occupazione minima 4 persone paganti/ massima 6 persone+ eventuale infant 0/3 anni, pagano tutti quota intera dai 3 anni in su.
MINERVA CARD e MINERVINO CARE (DAL 16/06 AL 15/09): obbligatoria da pagare in loco, dai 3 anni euro 7 al giorno, 0/3 anni euro 12 al giorno;
SERVIZIO SPIAGGIA: 1° fila euro 15 al giorno; 2° fila euro 12 al giorno; 3° fila euro 8 al giorno da pagare in loco;
VACANZA LUNGA: sconto 10% su soggiorni di almeno 14 notti, sconto 20% su soggiorni di almeno 21 notti (cumulabile con le altre offerte)

SEGUE ALLA PAGINA SUCCESSIVA >

MAREGOLF DOMUS – QUOTE A PERSONA IN PENSIONE COMPLETA - BEVANDE INCLUSE				
PERIODO	NOTTI	DOMUS	RIDUZIONI LETTI AGGIUNTI	
			3° LETTO 3/12 ANNI	3° LETTO DAI 12 ANNI
21/07 – 28/07	7	735	GRATIS	30%
28/07 – 04/08	7	749	GRATIS	30%
04/08 – 11/08	7	910	50%	30%
11/08 – 18/08	7	1.134	50%	30%
18/08 – 25/08	7	910	50%	30%
25/08 – 01/09	7	658	GRATIS	30%
01/09 – 08/09	7	539	GRATIS	30%

BEST PRICE: SCONTO DEL 15% PER PRENOTAZIONI CONFERMATE ENTRO IL 29/02 (NON CUMULABILE CON NICE PRICE);

NICE PRICE: SCONTO DEL 10% PER PRENOTAZIONI CONFERMATE ENTRO IL 30/04 (NON CUMULABILE CON BEST PRICE);

GLI ANNI SI INTENDONO NON COMPIUTI ALLA DATA DI INIZIO DEL SOGGIORNO, È OBBLIGATORIO ALL'ARRIVO PRESENTARE DOCUMENTI ATTESTANTI LA DATA DI NASCITA DEI BAMBINI E RAGAZZI CHE GODONO DI SCONTI, IN MANCANZA LA STRUTTURA APPLICHERÀ LO SCONTO DELLA FASCIA D'ETÀ SUPERIORE.

DOMUS MAREGOLF: occupazione massima 3 persone (ammesso infant 0/3 anni in eccedenza in culla o nel letto con genitori)
CAMERA SINGOLA: (domus maregolf): su richiesta con supplemento del 30%;
SPECIALE DOMUS COMUNICANTI MAREGOLF: 4 persone pagano 3 quote, 5 persone pagano 3,5 quote, 6 persone pagano 4 quote (senza limiti di età dai 3 anni) (due camere comunicanti, occupazione minima 4 persone, occupazione massima 6 persone inclusi infant 0/3 anni), cumulabile con altre offerte;
AMICI A 4 ZAMPE: euro 18 al giorno da pagare in loco;
MINERVA CARD e MINERVINO CARE (DAL 21/07 AL 08/09): obbligatoria da pagare in loco, dai 3 anni euro 7 al giorno, 0/3 anni euro 12 al giorno;
SERVIZIO SPIAGGIA: 1° FILA EURO 15 AL GIORNO; 2° FILA EURO 12 AL GIORNO; 3° FILA EURO 8 AL GIORNO DA PAGARE IN LOCO;
VACANZA LUNGA: sconto 10% su soggiorni di almeno 14 notti, sconto 20% su soggiorni di almeno 21 notti (cumulabile con le altre offerte)
SPECIALE 2 PERSONE: sconto 10% in camera domus, riservato a 2 persone o 2 persone + infant 0/3 anni (cumulabile con le altre offerte)

PERIODO	NOTTI	MARLUSA CLASSIC-GIADA-AMBRA-ACQUAMARINA QUOTE A PERSONA IN PENSIONE COMPLETA – BEVANDE INCLUSE			RIDUZIONI 3°/4° LETTO GIADA/AMBRA ACQUAMARINA		RIDUZIONE 5° LETTO AMBRA E 5°/6° LETTO ACQUAMARINA	RIDUZIONE DAL 3° IN POI GIADA/ AMBRA/ ACQUAMARINA
		CLASSIC	GIADA	AMBRA ACQUAMARINA	3° LETTO 3/18 ANNI	4° LETTO 3/18 ANNI	3/18 ANNI	DAI 18 ANNI
07/07 – 14/07	7	665	721	798	GRATIS	40%	40%	30%
14/07 – 21/07	7	693	770	861	GRATIS	40%	40%	30%
21/07 – 28/07	7	735	784	896	GRATIS	40%	40%	30%
28/07 – 04/08	7	749	798	931	GRATIS	40%	40%	30%
04/08 – 11/08	7	910	945	1.036	50%	40%	40%	30%
11/08 – 18/08	7	1.134	1.169	1.246	50%	40%	40%	30%
18/08 – 25/08	7	910	945	1.036	50%	40%	40%	30%
25/08 – 01/09	7	665	721	798	GRATIS	40%	40%	30%
01/09 – 08/09	7	539	581	679	GRATIS	40%	40%	30%

BEST PRICE: SCONTO DEL 15% PER PRENOTAZIONI CONFERMATE ENTRO IL 29/02 (NON CUMULABILE CON NICE PRICE)

NICE PRICE: SCONTO DEL 10% PER PRENOTAZIONI CONFERMATE ENTRO IL 30/04 (NON CUMULABILE CON BEST PRICE)

GLI ANNI SI INTENDONO NON COMPIUTI ALLA DATA DI INIZIO DEL SOGGIORNO, È OBBLIGATORIO ALL'ARRIVO PRESENTARE DOCUMENTI ATTESTANTI LA DATA DI NASCITA DEI BAMBINI E RAGAZZI CHE GODONO DI SCONTI, IN MANCANZA LA STRUTTURA APPLICHERÀ LO SCONTO DELLA FASCIA D'ETÀ SUPERIORE.

CLASSIC MARLUSA: occupazione massima 2 persone (non ammesso infant 0/3 anni in eccedenza);
GIADA MARLUSA: occupazione minima 2 persone incluso infant 0/3 anni, massima 4 persone incluso infant 0/3 anni (su richiesta con doppi servizi, supplemento da pagare in loco euro 10 al giorno);
AMBRA MARLUSA: occupazione minima 4 persone, massima 5 persone incluso infant 0/3 anni;
ACQUAMARINA MARLUSA: occupazione minima 5 persone, massima 6 persone + eventuale infant 0/3 anni
CAMERA SINGOLA: (CLASSIC MARLUSA): su richiesta con supplemento del 30%;
AMICI A 4 ZAMPE: euro 18 al giorno da pagare in loco;
MINERVA CARD e MINERVINO CARE (DAL 07/07 AL 08/09): obbligatoria da pagare in loco, dai 3 anni euro 7 al giorno, 0/3 anni euro 12 al giorno;
SERVIZIO SPIAGGIA: 1° fila euro 15 al giorno; 2° fila euro 12 al giorno; 3° fila euro 8 al giorno da pagare in loco;
VACANZA LUNGA: sconto 10% su soggiorni di almeno 14 notti, sconto 20% su soggiorni di almeno 21 notti (cumulabile con le altre offerte)
SPECIALE 2 PERSONE: sconto 10% in camera classic (cumulabile con le altre offerte)

CORTE DEI GRECI *Resort & SPA* ****

LOCALITÀ: *Cariati Marina*

VAI ALLA **PAGINA STRUTTURA** CLICCA QUI

VAI ALLA **PAGINA DEL SITO** CLICCA QUI

POSIZIONE: inserito in un profumato parco naturale di 23 ettari che si estende fino al mare dove primeggia la presenza di moltissime piante di ulivi, agrumi, eucalipti alternate da ampi spazi verdi a disposizione degli ospiti. Il caratteristico borgo medioevale di Cariati è a soli 4 Km.

COME ARRIVARE: IN AEREO: aeroporto di Crotone (KR) a 70 km - aeroporto di Lamezia Terme (CZ) a 150 km

IN AUTO: Autostrada "Adriatica" uscita Taranto, SS 106 Jonica direzione Reggio Calabria al km 299,3. Autostrada "del Sole" uscita Sibari Spezzano, direzione SS 106 Jonica km 299,3;

IN TRENO: Stazione FS di Cariati marina.

DESCRIZIONE E SERVIZI: è composta da un nuovissimo ed elegante Hotel "ZEUS" di 104 camere su tre piani e dall'Hotel "GIUNONE "con 44 camere.

CAMERE: eleganti e molto confortevoli; tutte dispongono asciugacapelli, telefono, TV, cassaforte, minifrigo non attrezzato. Si dividono in: **ZEUS:** Camere Standard, doppie, triple, quadruple (4° letto a castello) distribuite tra piano terra, primo piano e piano mansardato (assegnazione a discrezione della Direzione in base alla disponibilità). Servizi con vasca nelle camere del piano terra e primo piano, box doccia nelle camere dell'ultimo piano. Camere Comfort (doppie, triple, quadruple e quintuple), molto confortevoli, di dimensioni doppie rispetto alle camere standard e dotate di balcone. Al piano terra e primo piano sono quadruple con possibilità di 5° letto su richiesta, bagno con doccia idromassaggio. All'ultimo piano sono doppie/triple con bagno con vasca idromassaggio. Camere Comunicanti (su richiesta) ubicate in mansarda e costituite da 2 camere comunicanti con 2 servizi (occupazione 4/6 persone). Per le camere comunicanti viene richiesto pagamento minimo 4 quote intere + eventuale 5°/6°letto (su richiesta) con riduzioni da tabella. **GIUNONE:** Camere Standard, (doppie, triple, quadruple con 4° letto a castello), dotate di servizi privati con box doccia. Bicamere (triple, quadruple e quintuple) costituite da 2 camere con unico servizio con box doccia, atte ad ospitare su richiesta fino a 5 persone. Le camere del piano terra e primo di entrambi gli Hotel dispongono di poggiolo. Le mansardate hanno il finestrone. Le Comunicanti/Zeus e le Bicamere/Giunone sono ideali per nuclei familiari o di amici. Per finire, in entrambi gli hotel, camere standard a 2 letti a norma CEE adatti anche a persone diversamente abili.

RISTORAZIONE: Nel Resort sono a disposizione i seguenti ristoranti: ristorante Demetra nell' hotel ZEUS e ristorante Dafne nell'hotel GIUNONE; in entrambi il servizio è a buffet arricchito con piatti tipici regionali ed alcune serate a tema. **Acqua e vino in caraffa sempre inclusi.**

SPIAGGIA: di sabbia (ciottoli sul bagnasciuga) dista 400 metri e si raggiunge con un percorso pedonale, in buona parte ombreggiato, o con navetta dell'albergo a orari prestabiliti. Sono a disposizione: 1 ombrellone, 1 lettino e 1 sdraio per unità abitativa, inclusi nella Tessera Club (escluso 1°/2° fila, prenotazione e pagamento in loco).

SERVIZI E ATTREZZATURE: Ricevimento 24 ore su 24 sia all'hotel ZEUS che all' hotel Giunone, 5 bar di cui 1 in spiaggia, 1 in anfiteatro e 1 in piscina, 1 bar Zeus e 1 bar Giunone, parcheggio interno ombreggiato e incustodito. Boutique all'interno del villaggio. WI-FI Free nelle aree comuni per entrambi gli hotel. A Cariati negozi, farmacia e ospedale.

PER IL BENESSERE: All'interno del Resort curatissimo Centro Benessere "Afrodite", vasca idromassaggio, percorso Kneipp, sauna e bagno turco, doccia emozionale, attrezzata palestra Tecnogym; il costo dell'ingresso in Spa è di euro 25 per persona (solo maggiorenni) al giorno utilizzo e consente l'utilizzo di tutte le attrezzature. A pagamento per tutti centro estetico.

LO SPORT E IL DIVERTIMENTO: inclusi nella Tessera Club (obbligatoria da pagare in loco dai 4 anni) Animazione diurna e serale con giochi, gare, tornei, ginnastica in acqua, aerobica, lezioni collettive di tennis e nuoto, spettacoli, cabaret, piano bar, uso piscina, campo da tennis, calcetto, tiro con l'arco. Mini Club 4/12 anni d orari prestabiliti. Inoltre include servizio spiaggia con 1 ombrellone, 1 lettino e 1 sdraio per camera dalla 3° fila.

A PAGAMENTO: uso notturno dei campi sportivi, lezioni individuali degli sport previsti, escursioni.

ANIMALI: Non ammessi.

SOGGIORNI: da sabato con consegna camere dalle 17.00, l'ingresso è consentito esclusivamente non prima delle ore 15.00 per evitare assembramenti (inizio soggiorno con la cena) a sabato ore 10.00 (fine soggiorno con il pranzo). Soggiorni liberi, minimo 3 notti, su richiesta fino al 29/06. In caso di arrivo posticipato o interruzione della vacanza verrà addebitato intero importo del soggiorno prenotato. In caso di cambio nome, verrà applicata la quota vigente al momento della richiesta del cambio nome.

PERIODI	NOTTI	QUOTE A PERSONA IN PENSIONE COMPLETA BEVANDE INCLUSE		RIDUZIONE LETTO AGGIUNTO		
		HOTEL GIUNONE & HOTEL ZEUS		3° LETTO 3/14 ANNI	4°/5° LETTO 3/14 ANNI	3°/4°/5° LETTO DAI 14 ANNI
		LISTINO CAMERA STANDARD	PRENOTA PRIMA (*)			
25/05 – 01/06	7	420	-30%	GRATIS	60%	30%
01/06 – 08/06	7	420	-30%	GRATIS	60%	30%
08/06 – 15/06	7	420	-30%	GRATIS	60%	30%
15/06 – 22/06	7	532	-30%	GRATIS	60%	30%
22/06 – 29/06	7	644	-30%	GRATIS	60%	30%
29/06 – 06/07	7	742	-30%	GRATIS	60%	30%
06/07 – 13/07	7	826	-30%	GRATIS	60%	30%
13/07 – 20/07	7	889	-30%	GRATIS	60%	30%
20/07 – 27/07	7	889	-30%	GRATIS	60%	30%
27/07 – 03/08	7	938	-30%	GRATIS	60%	30%
03/08 – 10/08	7	1050	-30%	GRATIS	60%	30%
10/08 – 17/08	7	1225	-20%	80%	60%	30%
17/08 – 24/08	7	1050	-20%	80%	60%	30%
24/08 – 31/08	7	791	-30%	GRATIS	60%	30%
31/08 – 07/09	7	595	-30%	GRATIS	60%	30%
07/09 – 14/09	7	420	-30%	GRATIS	60%	30%

(*) PRENOTA PRIMA: SOGGETTO A DISPONIBILITÀ LIMITATA E A DISCREZIONE DELLA STRUTTURA

TASSA DI SOGGIORNO: I COMUNI ITALIANI HANNO LA FACOLTÀ DI APPLICARE LA TASSA DI SOGGIORNO. DETTA TASSA NON È PREVISTA NELLE QUOTE RIPORTATE IN TABELLA. SE APPLICATA, DOVRÀ EVENTUALMENTE ESSERE PAGATA DAL CLIENTE DIRETTAMENTE IN HOTEL.

SUPPLEMENTI / RIDUZIONI:
INFANT 0/3 ANNI: gratis nel letto con i genitori o in culla propria (se in camera con un solo adulto verrà applicato il supplemento singola);
CULLA: euro 35 a settimana su richiesta, pasti e bevande fuori buffet su richiesta a pagamento;
CAMERA DOPPIA USO SINGOLA: +30% fino al 03/08 e dal 24/08, soggetta a disponibilità limitata; non disponibile nei restanti periodi,
SUPPLEMENTO CAMERE COMFORT ZEUS: + 10% (su richiesta);
SISTEMAZIONE BICAMERA (DISPONIBILE SOLO AL GIUNONE) COMPOSTA DA 2 CAMERE CON UNICO BAGNO: minimo 3,5 quote intere, eventuale 5° letto riduzione come da tabella;
TESSERA CLUB OBBLIGATORIA DA PAGARE IN LOCO: adulti euro 40 a settimana, bambini 4/12 anni euro 35 a settimana;
1° E 2° FILA IN SPIAGGIA: possibilità di prenotare il posto in spiaggia con supplemento da pagare in loco fino ad esaurimento disponibilità euro 70 a settimana per 1° fila, euro 60 a settimana per 2° fila;
LATE CHECK-OUT: previa verifica di disponibilità, fino alle ore 16:00 euro 10 a persona dai 3 anni;
TASSA DI SOGGIORNO: euro 2 a persona al giorno dai 12 anni, da versare all'arrivo in struttura in contanti per un massimo di 7 notti

OFFERTE SPECIALI (NON CUMULABILI TRA LORO E SOGGETTE A DISPONIBILITÀ LIMITATA, CUMULABILI SOLO CON IL PRENOTA PRIMA):
SPECIALE COPPIE: sconto del 10% sconto valido in tutti i periodi per 2 persone adulti paganti in camera doppia (non valido in presenza di infant), in caso di coppia e' l'unica offerta speciale applicabile ed è cumulabile solo con "prenota prima";
SINGLE + BAMBINO: 1 adulto + 1 bambino 3/14 anni pagano 1 quota intera e una scontata del 50%;
BENVENUTI AL SUD: contributo sulle spese di viaggio di euro 70 per clienti provenienti dalle regioni Abruzzo/Lazio in su. Sconto valido sul totale del soggiorno e per soggiorni di almeno una settimana.

È OBBLIGATORIO PRESENTARE DOCUMENTI CHE ATTESTINO LA DATA DI NASCITA PER COLORO CHE GODONO DI SCONTI, IN MANCANZA LA STRUTTURA APPLICHERÀ LO SCONTO DELLA FASCIA D'ETÀ SUPERIORE.

L'ETÀ DEI BAMBINI SI INTENDE SEMPRE NON COMPIUTA.

VILLAGGIO HOTEL CLUB BAHJA ****

LOCALITÀ: *Paola*

VAI ALLA **PAGINA STRUTTURA** CLICCA QUI

VAI ALLA **PAGINA DEL SITO** CLICCA QUI

POSIZIONE: Il villaggio sorge a sud della città di Paola, nota soprattutto per la presenza dell'antico Santuario di San Francesco di Paola. In questo luogo della Calabria dal grande fascino e ricco di bellezze naturali, il Villaggio Bahja accoglie i suoi ospiti su una superficie di circa 10 ettari, circondato da una spettacolare macchia mediterranea. Dal villaggio si può accedere comodamente alla spiaggia di sabbia e ghiaia per godere in tutta tranquillità e relax le vacanze al mare.

COME ARRIVARE: in auto: Autostrada A2 Salerno/Reggio Calabria uscita (provenienza da Salerno) Cosenza Nord e proseguire sulla strada statale 107 Silana Crotonese in direzione Paola. In aereo: Aeroporto di Lamezia a circa 63 km - In treno: stazione di Paola.

SISTEMAZIONI: Camera Hotel Comfort (mq 28): (1/4 posti letto) situate al piano terra, dotate di tutti i comfort con bagno privato e doccia, TV Digitale, aria condizionata, mini- frigo, letto matrimoniale e letto a castello. Ogni unità abitativa dispone di patio attrezzato (collocate nel 1° o 2° viale). **Bilocale Comfort Family Room** (mq35): (4/5 posti letto) 2 ambienti, soggiorno con angolo cottura e letto a castello, camera matrimoniale, possono essere al primo piano con terrazzino o a piano terra con patio, entrambi gli esterni sono dotati di tavolo, sedie, stendibiancheria e ombrellone (collocati nel 1° o 2° viale). **Bungalow Comfort** (mq35): (2/5 posti letto) 2 ambienti, ristrutturati nel 2023, sono composti da: soggiorno con letto a castello, camera matrimoniale, situati a piano terra con patio, sono dotati di tavolo, sedie, stendibiancheria e ombrellone (collocati nel 3° viale, a circa 500m dai servizi principali). Pulizia giornaliera con cambio asciugamani due volte a settimana, cambio biancheria da letto una volta a settimana (tre in caso di soggiorni di due settimane).

RISTORAZIONE: Ristorante con servizio di prima colazione, pranzo e cena a buffet con bevande a dispenser incluse ai pasti. Offre cucina regionale e nazionale, su richiesta pasti per celiaci (con supplemento da pagare in loco). Pensione Completa dalla cena del giorno di arrivo alla colazione del giorno di partenza (6 giorni in fb e 1 giorno in hb) con **bevande incluse (acqua e vino)**.

ATTIVITÀ E SERVIZI: Mini market, bar, ristorante, animazione, parcheggio interno non custodito, spiaggia riservata con un ombrellone e due lettini ad unità abitativa, reception, Wi-Fi, punto foto, piscina a tre livelli, 2 Campi da tennis, 2 Campi da Basket, Campo da calcetto a cinque in erba sintetica, Campo da beach volley, Campo da bocce. **La Tessera Club include:** drink di benvenuto, ingresso in piscina, animazione diurna e serale, utilizzo dei campi sportivi nelle ore diurne, Mini-Club dai 3 anni compiuti, area giochi bambini. **Animali:** ammessi di piccola taglia con supplemento per disinfestazione finale dell'unità abitativa occupata.

SPIAGGIA: Spiaggia di ghiaia e sabbia con una forma a T (darsena) con accesso diretto dall'interno del Villaggio tramite sottopassaggio. La spiaggia è riservata, dotata di 1 ombrellone e 2 lettini a unità abitativa (incluso nel servizio spiaggia obbligatorio a pagamento dalla 4° fila in poi). **Animali:** ammessi di piccola taglia, escluso spazi comuni con supplemento.

SOGGIORNI: domenica/domenica. Dalla cena del giorno di arrivo alla colazione del giorno di partenza (6 giorni in fbb + 1 giorno in hbb) con bevande incluse (acqua e vino). Inizio/Fine Soggiorno: Dom h 17:00/Dom h 10:00.

PERIODI	NOTTI	QUOTE A PERSONA IN PENSIONE COMPLETA (*) BEVANDE INCLUSE			RIDUZIONE LETTI AGGIUNTI		
		BUNGALOW COMFORT	CAMERA HOTEL COMFORT -BILOCALE COMFORT (**)	PRENOTA PRIMA ENTRO 30/04/2024	3° LETTO 3/14 ANNI	4° LETTO 3/14 ANNI	3°/4° LETTO DAI 14 ANNI
26/05 – 02/06	7	511	574	-15%	GRATIS	GRATIS	20%
02/06 – 09/06	7	511	574	-15%	GRATIS	GRATIS	20%
09/06 – 16/06	7	511	574	-15%	GRATIS	GRATIS	20%
16/06 – 23/06	7	630	693	-15%	GRATIS	50%	20%
23/06 – 30/06	7	630	693	-15%	GRATIS	50%	20%
30/06 – 07/07	7	693	749	-15%	GRATIS	50%	20%
07/07 – 14/07	7	693	749	-15%	GRATIS	50%	20%
14/07 – 21/07	7	735	854	-15%	GRATIS	50%	20%
21/07 – 28/07	7	735	854	-15%	GRATIS	50%	20%
28/07 – 04/08	7	854	959	-15%	GRATIS	50%	20%
04/08 – 11/08	7	1.064	1.176	-15%	GRATIS	50%	20%
11/08 – 18/08	7	1.141	1.253	-----	GRATIS	50%	20%
18/08 – 25/08	7	1.064	1.176	-----	GRATIS	50%	20%
25/08 – 01/09	7	735	854	-15%	GRATIS	50%	20%
01/09 – 08/09	7	693	749	-15%	GRATIS	50%	20%
08/09 – 15/09	7	574	630	-15%	GRATIS	GRATIS	20%
15/09 – 22/09	7	511	574	-15%	GRATIS	GRATIS	20%

(*) TRATTAMENTO DI PENSIONE COMPLETA DALLA CENA DEL GIORNO DI ARRIVO ALLA COLAZIONE DEL GIORNO DI PARTENZA (6FBB + 1 HBB)

PRENOTA PRIMA: SCONTO VALIDO PER PRENOTAZIONI EFFETTUATE ENTRO IL 30/04/2024

(**) BILOCALE COMFORT: OCCUPAZIONE MINIMA 4 PAX, 2/3 PAX IN BILO PAGANO 2,5 QUOTE MINIME.

TASSA DI SOGGIORNO: I COMUNI ITALIANI HANNO LA FACOLTÀ DI APPLICARE LA TASSA DI SOGGIORNO. DETTA TASSA NON È PREVISTA NELLE QUOTE RIPORTATE IN TABELLA. SE APPLICATA, DOVRÀ EVENTUALMENTE ESSERE PAGATA DAL CLIENTE DIRETTAMENTE IN HOTEL.

SUPPLEMENTI/RIDUZIONI:
INFANT 0/3 ANNI: contributo obbligatorio da pagare in agenzia euro 15 al giorno in culla propria o nel letto dei genitori;
RIDUZIONE 5° LETTO: su richiesta riduzione -50% 3/14 anni, -20% dai 14 anni, secondo disponibilità (letto in aggiunta solo in bilocale e bungalow comfort nel soggiorno);
SUPPLEMENTO SINGOLA: 50% in tutti i periodi;
SUPPLEMENTO BILOCALE PIANO TERRA: da richiedere all'atto della prenotazione e da pagare in prenotazione, se disponibile supplemento euro 105 a settimana (non commissionabile);
TESSERA CLUB: (dal 16/06 al 08/09) obbligatoria da pagare in loco dai 3 anni euro 49 a persona a settimana (bambini 0-3 anni n.C. Esclusi);
SERVIZIO SPIAGGIA (DAL 16/06 AL 08/09): euro 70 a settimana a camera/appartamento (include 1 ombrellone e 2 lettini dalla 4° fila, assegnati a discrezione della struttura);

COSTI FACOLTATIVI DA PAGARE IN LOCO:
CULLA HOTEL (FACOLTATIVA, SU RICHIESTA): euro 50 a settimana, da regolare in loco;

SUPPLEMENTO OMBRELLONE DA PRENOTARE E PAGARE IN LOCO: 1° fila euro 60 a camera a settimana; 2° fila euro 40 a camera a settimana; 3° fila euro 20 a camera a settimana, su richiesta secondo disponibilità, escluso il periodo dal 04/08 al 25/08 in cui il supplemento ombrellone diventa 1° fila euro 100 a camera a settimana; 2° fila euro 60 a camera a settimana; 3° fila euro 40 a camera a settimana;
ANIMALI: ammessi di piccola taglia, escluso spazi comuni, con supplemento di euro 50 per la disinfestazione;
PRANZO EXTRA A PAGAMENTO: dal 26/05 al 16/06 e dal 08/09 al 15/09 adulto euro 17,50 a persona, bambino 3/14 anni euro 12,5; dal 16/06 al 28/07 e dal 25/08 al 08/09 adulto euro 25 a persona, bambino 3/14 anni euro 15; dal 28/07 al 25/08 adulto euro 30 a persona, bambino 3/14 euro 20; bambino 0-3 anni gratis;
CAMBIO BIANCHERIA DA LETTO SUPPLEMENTARE: euro 10 letto matrimoniale, euro 5 lettino singolo;

BIANCHERIA DA BAGNO (CAMBIO PREVISTO 2 VOLTE A SETTIMANA): cambio supplementare euro 10 per persona (tris asciugamano);
SUPPLEMENTO PASTI CELIACI: euro 15 a persona al giorno, da segnalare alla prenotazione.

VILLAGGIO HOTEL COSTA SYBARIS ****

LOCALITÀ: *Cassano allo Ionio*

VAI ALLA **PAGINA STRUTTURA** CLICCA QUI

VAI ALLA **PAGINA DEL SITO** CLICCA QUI

POSIZIONE: Il Villaggio Hotel Costa Sybaris è collocato a Cassano allo Ionio, comprensorio di Sibari, in provincia di Cosenza, tra le mete della Calabria Ionica risulta essere la più richiesta. La struttura si trova immersa nel verde, in un ambiente tranquillo e riservato. Il villaggio sorge a 1,5 km dal mare e dispone di una spiaggia privata, ben collegata con servizio navetta continuativo. Il Villaggio offre diversi tipi di vacanza, dal turismo balneare al turismo escursionistico e naturalistico infatti Oltre al Mare, la Piana di Sibari e la Calabria offrono una serie di itinerari naturalistici capaci di svelare il passato della terra e il suo patrimonio.

SISTEMAZIONI: Completamente ristrutturate e spaziose, possono ospitare fino a 4 posti letto, tutte ben arredate sono fornite di aria condizionata, tv color, telefono, frigobar, e ampi terrazzini. L'hotel dispone di camere per diversamente abili. Sarà incluso il servizio giornaliero di riassetto e pulizia camere, con cambio della biancheria da bagno e da letto.

RISTORAZIONE: Il trattamento previsto è quello della pensione completa con pasti serviti al tavolo, il menù include una scelta tra 3 primi e 3 secondi con contorno, frutta e/o dolce, **bevande (acqua e vino) incluse ai pasti**. Ogni settimana è prevista una serata tipica calabrese.

SERVIZI: Reception, parcheggio interno incustodito, Wi-Fi gratuito, piscina di 1.000 mq con angolo idromassaggio, bar, sala congressi di 480 posti, campo polivalente, minimarket con tabacchi e riviste. 2 Colonnine per auto elettriche.

TESSERA CLUB: Include: servizio spiaggia 1 ombrellone e 1 lettino e 1 sdraio a camera presso il Lido, Navetta da/per il lido ad orario continuativo, Wi-Fi, uso della piscina di 1.000 mq con angolo idromassaggio, campo polivalente, animazione diurna e serale, in spiaggia e in struttura con programma di giochi, attività ricreative, tornei, aerobica e danza, spettacoli serali. Per i bambini: Mini-Club (3/12 anni), con assistenza di personale dedicato. Le attività saranno gratuite e fruibili in maniera ridotta dal 01/06 al 23/06 e dal 01/09 al 08/09. Animazione garantita al completo dal 23/06 al 01/09.

SPIAGGIA: La spiaggia dista 1.5 km circa dalla struttura ed è raggiungibile con servizio navetta. La spiaggia di sabbia e ghiaia dispone di ombrelloni lettini e sdraio riservati alla clientela. Il servizio spiaggia è garantito per tutto il soggiorno. Il trasferimento degli ospiti è a carico del Fornitore, mediante navetta con orari continuativi.

ANIMALI: ammessi di piccola taglia (max 10 kg) con supplemento, non ammessi negli spazi comuni e in spiaggia.

SOGGIORNI: da Domenica ore 17::00 a Domenica ore 10:30. Possibilità di soggiorni minimo 2 notti dal 02/06 al 09/06, minimo 3 notti dal 09/06 al 30/06, soggiorni minimo 7 notti nei restanti periodi. Il soggiorno comincerà con la cena del giorno di arrivo e terminerà con il pranzo del giorno di partenza.

PERIODI	NOTTI	QUOTE A PERSONA IN PENSIONE COMPLETA - BEVANDE AI PASTI INCLUSE		RIDUZIONI LETTI AGGIUNTI			
		LISTINO	PRENOTA PRIMA AL 31/03/2024	3° LETTO 3/15 ANNI (*)	4° LETTO 3/15 ANNI	3°/4° LETTO 15/18 ANNI	3°/4° LETTO DAI 18 ANNI
02/06 – 09/06	2	292	10%	GRATIS	GRATIS	60%	40%
09/06 – 16/06	3	315	10%	GRATIS	GRATIS	60%	40%
16/06 – 23/06	3	385	10%	GRATIS	70%	60%	40%
23/06 – 30/06	3	469	10%	GRATIS	70%	60%	40%
30/06 – 07/07	7	520	10%	GRATIS	70%	60%	40%
07/07 – 14/07	7	585	10%	GRATIS	70%	60%	40%
14/07 – 21/07	7	637	10%	GRATIS	70%	60%	40%
21/07 – 28/07	7	649	10%	GRATIS	70%	60%	40%
28/07 – 04/08	7	675	10%	GRATIS	70%	60%	40%
04/08 – 11/08	7	840	10%	80%	70%	60%	40%
11/08 – 18/08	7	1030	10%	80%	70%	60%	40%
18/08 – 25/08	7	870	10%	80%	70%	60%	40%
25/08 – 01/09	7	550	10%	80%	70%	60%	40%
01/09 – 08/09	7	399	10%	GRATIS	70%	60%	40%

PRENOTA PRIMA (ENTRO IL 31/03/2024): SCONTO 10% PER SOGGIORNI MINIMO 7 NOTTI, OFFERTA A DISPONIBILITÀ LIMITATA

(*) PRENOTA PRIMA BIMBI GRATIS: 3° LETTO BAMBINI 3/15 ANNI GRATIS PER PRENOTAZIONI EFFETTUATE ENTRO IL 30/04/2024

INFANT 0/3 ANNI: gratuito in letto con genitori o in culla propria, pasti da buffet;
SUPPLEMENTO CULLA: da segnalare alla prenotazione e su disponibilità da verificare in loco, euro 50 a settimana da pagare in loco;
SUPPLEMENTO DOPPIA USO SINGOLA: su richiesta, 80% in tutti i periodi (non cumulabile con il prenota prima);
SPECIALE SINGLE + CHD 3/15 ANNI: pagano 1,8 quote (non cumulabile con il prenota prima);
TESSERA CLUB: gratuita fino al 30/06 e dal 01/09, obbligatoria da pagare in loco dal 30/06 al 01/09 euro 35 a persona a settimana dai 15 anni, euro 25 a settimana bambini 3/15 anni;
SUPPLEMENTO ANIMALI: euro 50 per disinfestazione camera a fine soggiorno;
TASSA DI SOGGIORNO: i comuni italiani hanno la facoltà di applicare la tassa di soggiorno. Detta tassa non è prevista nelle quote riportate in tabella. Se applicata, dovrà eventualmente essere pagata dal cliente direttamente in hotel.

VILLAGGIO CLUB BAIA DEI GIGLI ****

LOCALITÀ: *Capo Piccolo / Capo Rizzuto*

VAI ALLA **PAGINA STRUTTURA** CLICCA QUI

VAI ALLA **PAGINA DEL SITO** CLICCA QUI

POSIZIONE: ubicato nella splendida baia di Capo Piccolo, nel cuore dell'Area Marina Protetta di Capo Rizzuto, immerso in una stupenda cornice naturale a ridosso di una piccola caletta che regala panorami mozzafiato. Sorge su un meraviglioso tratto di costa di oltre 4 km di spiaggia fine e dorata che prende il nome di Costa dei Gigli per via dei Gigli di Mare che crescono spontanei sulle dune.

COME ARRIVARE: Prendi A1/E45, A30 e A2 in direzione di E90 a Simeri Crichi. Prendi l'uscita verso Taranto/Crotone da E90/SS106 var A. Continua su E90 in direzione di Località Capo Piccolo a Anastasi III

DESCRIZIONE E SERVIZI: Camere: inserite in costruzioni a schiera a 2 piani, spaziose e arredate con gusto, dispongono tutte di ingresso indipendente, aria condizionata, telefono, televisione, minibar, servizi privati con doccia e asciugacapelli. Il cambio della biancheria da letto avviene 2 volte alla settimana mentre per quella da bagno il cambio è a giorni alterni.

RISTORANTE: ristorante (prima colazione a buffet con distributori automatici di bevande calde e fredde, pranzo e cena con servizio al tavolo o a buffet assistiti dal personale di sala per la composizione dei piatti delle portate principali per mantenere alto il livello di decoro e di igiene, acqua e vino da distributori automatici ai pasti senza limitazione).

SERVIZI ED ATTREZZATURE: reception, sala tv, bar, bar in piscina, terrazzo solarium attrezzato (fino ad esaurimento), parcheggio esterno non custodito, animazione diurna e serale, baby club, miniclub, junior club, biberoneria dotata di angolo scaldavivande, area giochi, 2 piscine di cui una per bambini, Wi-Fi (free nelle aree comuni), baby park e area giochi attrezzata per ragazzi (biliardini e tavolo da ping-pong), campo da tennis, campo polivalente in erba sintetica. Inoltre, è possibile organizzare escursioni in barca, snorkeling da spiaggia e/o barca, escursioni in quad, noleggio bici, noleggio di wind surf e canoe.

SPIAGGIA: la spiaggia privata di sabbia dorata e sottile, bagnata da acque cristalline e da un fondale basso e digradante, dista solo 350 metri; è raggiungibile a piedi ed è collegata con una comoda strada in pianura percorribile in pochi minuti. Un moderno e grazioso stabilimento balneare completamente attrezzato e convenzionato si trova a ridosso della stessa. A disposizione degli ospiti un ombrellone e due lettini a camera.

TESSERA CLUB: obbligatoria da pagare in loco (dai 3 anni in poi), include: servizio navetta da e per la spiaggia (escluso dalle 14.00 alle 15.00), servizio spiaggia (1 ombrellone e 2 lettini ad unità abitativa, senza assegnazione), uso diurno dei campi sportivi, uso delle piscine, animazione diurna e serale con spettacoli, cabaret, gare, tornei sportivi, aerobica, acquagym, baby club 4/7 anni, mini club 7/11 anni e junior club 11/17 anni.

ANIMALI: ammessi di piccola taglia (escluso aree comuni) con supplemento in loco. Da segnalare alla prenotazione, muniti di certificato di vaccinazione.

SOGGIORNI: da domenica dalle ore 17:00 alle ore 20:00/ a Domenica ore 10:00. Il soggiorno comincerà con il pranzo del giorno di arrivo e terminerà con la colazione del giorno di partenza.

QUOTE A PERSONA IN PENSIONE COMPLETA BEVANDE INCLUSE			RIDUZIONE LETTI AGGIUNTI		
PERIODI	NOTTI	LISTINO	3° LETTO 3/14 ANNI	4° LETTO 3/14 ANNI	3°/4° LETTO DAI 14 ANNI
09/06 – 16/06	7	350	GRATIS	50%	50%
16/06 – 23/06	7	350	GRATIS	50%	50%
23/06 – 30/06	7	380	GRATIS	50%	50%
30/06 – 07/07	7	460	GRATIS	50%	50%
07/07 – 14/07	7	500	GRATIS	50%	50%
14/07 – 21/07	7	570	GRATIS	50%	50%
21/07 – 28/07	7	600	GRATIS	50%	50%
28/07 – 04/08	7	670	GRATIS	50%	50%
04/08 – 11/08	7	720	GRATIS	50%	50%
11/08 – 18/08	7	995	GRATIS	50%	50%
18/08 – 25/08	7	950	GRATIS	50%	50%
25/08 – 01/09	7	690	GRATIS	50%	50%
01/09 – 08/09	7	420	GRATIS	50%	50%
08/09 – 15/09	7	380	GRATIS	50%	50%

INFANT 0/3 ANNI: GRATUITI IN CULLA PROPRIA, PASTI DA MENU' INCLUSI, DA SEGNALARE ALLA PRENOTAZIONE;

CULLA: FACOLTATIVA DA RICHIEDERE ALLA PRENOTAZIONE E PAGARE IN LOCO EURO 105 A SETTIMANA (BIANCHERIA ESCLUSA);

SUPPLEMENTO DOPPIA USO SINGOLA: 20% DAL 14/07 AL 25/08, SENZA SUPPLEMENTO IN TUTTI I PERIODI;

ANIMALI: SUPPLEMENTO EURO 105 A SETTIMANA;

TESSERA CLUB: OBBLIGATORIA DAI 3 ANNI EURO 45 A SETTIMANA A PERSONA;

TASSA DI SOGGIORNO: SE PREVISTA DA REGOLARE ALL'ARRIVO IN LOCO.

L'ETÀ DEI BAMBINI SI INTENDE SEMPRE NON COMPIUTA.

APULIA HOTEL FORTE CLUB SCALEA ****

LOCALITÀ: *Scalea*

VAI ALLA **PAGINA STRUTTURA** CLICCA QUI

VAI ALLA **PAGINA DEL SITO** CLICCA QUI

POSIZIONE: L'Apulia Hotel Forte Club è il villaggio del divertimento e delle famiglie, situati a soli 300 metri dal bel Mar Tirreno. Qui, su una vasta area di ben 6 ettari, troverai tutto quello che desideri da un villaggio vacanze.

COME ARRIVARE: Prendi A1/E45, A30 e A2 in direzione di SS585 a Lagonegro. Prendi l'uscita verso Lagonegro Nord da A2. Segui SS585 e SS 18 Tirrena Inferiore fino alla tua destinazione a Scalea.

DESCRIZIONE: CAMERE: Il villaggio offre tutti i confort per servizi 4 stelle e dispone di 300 camere. Queste sono dislocate in parte presso il corpo centrale, ovvero il centro servizi dove sono presenti il ricevimento ed il ristorante, ed in parte presso gli altri plessi a pochi metri dal principale. Tutte le camere dispongono di aria condizionata con regolazione individuale, TV, telefono, frigo, bagno con doccia e asciugacapelli. Le Camere Comfort (dai 21 mq in su) ospitano da 2 a 3 persone (sistemazione in terzo letto basso e quarto letto quasi sempre a castello), sono composte da un unico ambiente e sono dislocate sia presso il corpo centrale che i plessi intorno. Dispongono di ingresso indipendente e/o terrazzino. Le Camere Attigue (dai 21 mq in su) ospitano famiglie composte da 4 persone in due camere attigue non comunicanti. Sono composte entrambe da un unico ambiente e sono dislocate presso il corpo centrale. Dispongono di ingresso indipendente e/o terrazzino. Possibilità di sistemazione anche in camera quintupla anche per famiglie numerose. Le Camere Club (dai 21 mq in su) ospitano da 4 a 5 persone (sistemazione in terzo letto basso e quarto letto quasi sempre a castello). Sono composte da un unico ambiente e sono dislocate nelle palazzine situate a pochi metri dal corpo centrale. Dispongono di ingresso indipendente e/o terrazzino.

RISTORAZIONE: Pensione completa (dalla cena del giorno di arrivo alla colazione del giorno di partenza) servita a buffet con scelta tra antipasti, 2 primi e 2 secondi e i diversi contorni del giorno, frutta e/o dolce. Su richiesta somministrazione di cucina senza glutine. **Acqua microfiltrata e vino della casa.** Tutte le altre bevande a pagamento. I tavoli assegnati da inizio a fine soggiorno e distanziati tra loro secondo normativa.

BIBERONERIA inclusa nei servizi della baby card disposizione per i nostri ospiti più piccoli e per le loro mamme. Offriamo un efficiente locale adibito alla preparazione dei pasti dei bambini 0/3 anni. Le mamme disporranno di cucina, attrezzata con sterilizzatori, scalda biberon, piastre elettriche, pentole e stoviglie, frullatore, frigorifero e microonde. La Biberoneria è inoltre fornita di alimenti di base come pastina, brodo vegetale, passata di pomodoro, parmigiano, prosciutto cotto, omogenizzati di carne e pesce, latte, biscotti, yogurt, acqua e succhi di frutta. Sono esclusi latte prima infanzia e quanto non indicato. Questo luogo dedicato alla cura dei più piccini si trova in prossimità della sala ristorante ed è aperto dalle 07:00 alle 23:00, con assistenza e servizio alimenti disponibile durante gli orari dei pasti (pranzo e cena).

SPIAGGIA: Spiaggia, grande e di sabbia, a disposizione un ombrellone riservato per tutta la durata del soggiorno più un lettino e una sdraio per famiglia. Possibilità di noleggiare canoe. La spiaggia è situata a 300 metri dalla struttura raggiungibile con piccolo attraversamento sottopasso.

ATTREZZATURE E SERVIZI: Piscina per adulti e piscina per bambini posizionate al centro della struttura, vicinissime alle camere. Animazione per tutta la stagione con miniclub dai 4 anni in su. I programmi di animazione Apulia Hotel coinvolgono ogni fascia d'età. Offriamo ai nostri ospiti una grande moltitudine di attività da tornei sportivi, ad attività artistiche e musica e ballo. Campi Sportivi, la struttura è dotata di 2 campi da PADEL, 1 campo da Basket, 2 campi da Calcetto (uno in cemento ed il secondo erba naturale) e 2 campi da Tennis, bocce, canoe, tiro con l'arco. Grazie ai nostri impianti sportivi organizziamo sempre tornei per grandi e piccoli per regalare una vera e propria esperienza da portare a casa e ricordare. Wi-Fi Gratuito in tutte le aree comuni. Parcheggio interno ma non custodito. Gli extra non potranno essere addebitati in camera, ma ogni famiglia avrà a disposizione una tessera elettronica ricaricabile per il pagamento dei medesimi. La ricarica potrà essere effettuata in contanti nei limiti di legge, bancomat o carte di credito. Non saranno accettati assegni. La fattura andrà richiesta al momento della prenotazione.

TESSERA CLUB: obbligatoria da pagare in loco dai 4 anni. Include: Servizio spiaggia a soli 300 metri dalla struttura con piccolo attraversamento sottopasso. In spiaggia, 1 ombrellone + 1 lettino e 1 sdraio per camera assegnati per tutta la durata del soggiorno. Spiaggia di sabbia; Utilizzo piscina e attrezzature sportive; Corsi collettivi di sport, aerobica e danza. Animazione diurna e serale (attiva dal 15/06 al 14/09) con miniclub dai 4 anni con doppio appuntamento giornaliero, junior e teen club, tornei sportivi e spettacoli serali.

SERVIZI SUPPLEMENTARI A PAGAMENTO: Possibilità di noleggio dei teli mare (disponibile fino ad esaurimento) con supplemento e richiesta una cauzione utile in caso di smarrimento o danneggiamento del telo che verrà restituita a fine soggiorno. Servizio Tata Mia per goderti a pieno le tue meritate vacanze, a pagamento una nostra baby-sitter sarà a tua disposizione per intrattenere i tuoi piccoli. Servizio da richiedere direttamente in loco. Ufficio Escursioni. Su richiesta e in base alla disponibilità, sarà possibile, all'atto della prenotazione, richiedere l'utilizzo del servizio spiaggia per il giorno di partenza ad un costo di Euro 50 a camera.

ANIMALI: Ammessi di piccola taglia, non nei luoghi comuni. Con supplemento da pagare in loco, da segnalare alla prenotazione. Comprende pulizia con prodotti specifici per la sanificazione, ciotola, croccantini e sacchetti per i bisognini.

SOGGIORNI: sabato/sabato o domenica/domenica. Su richiesta soggiorni spezzati. Il soggiorno avrà inizio con la cena del giorno di arrivo e terminerà con la colazione del giorno di partenza. Il giorno di arrivo il check-in avrà inizio dalle ore 15.30. Le camere verranno consegnate a partire dalle ore 17.00. Il giorno di arrivo gli ombrelloni saranno consegnati a partire dalle ore 16.30. È possibile prenotare il check–in anticipato all'atto della conferma. Il costo del servizio varia da 35 a 99 euro per camera, in base al periodo. Il servizio prevede il check-in dalle ore 10.30, servizio spiaggia dalle ore 10.45 e assegnazione della camera dalle ore 13.00; Il giorno di partenza le camere dovranno essere rilasciate entro le ore 10.30 e gli ombrelloni entro le ore 13.30. Il rilascio successivo all'ora indicata comporterà l'addebito automatico del late check-out (costo da 35 a 99 euro per camera in funzione della stagionalità). Prenotando il Check-Out posticipato (a pagamento costo 50 euro) le stanze saranno a disposizione fino alle ore 14.30 del giorno di partenza (da prenotare preferibilmente all'atto della conferma, salvo disponibilità). Saranno sempre disponibili gratuitamente servizi comuni e area deposti bagaglio. Non saranno previste camere di cortesia.

QUOTE A PERSONA IN PENSIONE COMPLETA (*) - BEVANDE INCLUSE			RIDUZIONI LETTI AGGIUNTI		
PERIODI	NOTTI	LISTINO	3° LETTO 3/17 ANNI	4° LETTO 3/17 ANNI	3°/4° LETTO DAI 17 ANNI
01/06 – 08/06	7	420	70%	70%	30%
08/06 – 15/06	7	439	70%	70%	30%
15/06 – 22/06	7	455	70%	70%	30%
22/06 – 29/06	7	469	70%	70%	30%
29/06 – 06/07	7	499	70%	70%	30%
06/07 – 13/07	7	539	70%	70%	30%
13/07 – 20/07	7	574	70%	50%	30%
20/07 – 27/07	7	630	70%	50%	30%
27/07 – 03/08	7	742	70%	50%	30%
03/08 – 10/08	7	910	70%	50%	30%
10/08 – 17/08	7	1099	70%	50%	30%
17/08 – 24/08	7	980	70%	50%	30%
24/08 – 31/08	7	735	70%	70%	30%
31/08 – 07/09	7	525	70%	70%	30%
07/09 – 14/09	7	455	70%	70%	30%

(*) IL SOGGIORNO AVRÀ INIZIO CON LA CENA DEL GIORNO DI ARRIVO E TERMINERÀ CON LA COLAZIONE DEL GIORNO DI PARTENZA.

PRENOTA PRIMA: SCONTO 10% SU SOGGIORNI MINIMO 7 NOTTI PRENOTATI ENTRO IL 31/03/2024, PROMOZIONE A DISPONIBILITA' LIMITATA;

PROMO TESSERE CLUB GRATUITE: PER PRENOTAZIONI ENTRO IL 29/02/2024, VALIDA PER SOGGIORNI MINIMO 7 NOTTI, PROMOZIONE A DISPONIBILITA' LIMITATA;

SPECIALE BIMBI AL MARE: PER PRENOTAZIONI ENTRO IL 29/02/2024, 3° LETTO BAMBINI 3/17 ANNI GRATUITO. 4° LETTO BAMBINI 3/17 ANNI RIDUZIONE DEL 70% IN TUTTI I PERIODI. VALIDA SU SOGGIORNO DI MINIMO 7 NOTTI, PROMOZIONE A DISPONIBILITÀ LIMITATA.

INFANT 0/3 ANNI: supplemento obbligatorio euro 15 al giorno ed include culla (da richiedere alla prenotazione) ed utilizzo della biberoneria;
SUPPLEMENTO DOPPIA USO SINGOLA: 40% in tutti i periodi;
5° LETTO SENZA LIMITI DI ETÀ: su richiesta sconto 40% sulla tariffa;
SPECIALE SINGLE + CHD 3/17 ANNI: pagano 1, 80 quote, in caso di ulteriori bambini, seguiranno riduzioni come da tabella, valida per soggiorni minimo 7 notti;
PIANO FAMIGLIA IN CAMERE ATTIGUE: piano famiglia 4=3 quote intere, applicabile a famiglie composte da 4 persone di cui 3 adulti ed un bambino o 2 adulti e 2 bambini con minimo 14 anni o 4 adulti dello stesso nucleo familiare. Valida per soggiorni di minimo 7 notti. (Promozioni non cumulabili) promozione a disponibilità limitata;
OMBRELLONE IN SPIAGGIA: prima fila: euro 15 al giorno fino al 27 luglio e dal 24 agosto euro 20 al giorno nei restanti periodi. Seconda fila: euro 10 al giorno fino al 27 luglio e dal 24 agosto, euro 15 al giorno nei restanti periodi. Terza fila: euro 5 al giorno fino al 27 luglio e dal 24 agosto, euro 10 al giorno nei restanti periodi.
SERVIZIO SPIAGGIA PER GIORNO DI PARTENZA: su richiesta e in base alla disponibilità, sarà possibile, all'atto della prenotazione, richiedere l'utilizzo del servizio spiaggia per il giorno di partenza ad un costo di € 50,00 a camera.

PRANZO DEL GIORNO DI ARRIVO O PARTENZA: per pranzare il giorno d'arrivo o partenza sarà necessario prenotare almeno 24 ore prima ad un costo di 30 euro a partire dai 17 anni e 15 euro per bambini 3/17 anni non compiuti. Il servizio sarà acquistabile in base alle disponibilità della struttura;
ANIMALI: euro 150 a settimana da pagare in loco, previa disponibilità;
NOLEGGIO TELI MARI: euro 10 a telo + cauzione euro 10 restituibile a fine soggiorno, euro 5 per cambio telo mare;
TESSERA CLUB: obbligatoria dai 4 anni euro 35 a settimana a persona;
TASSA DI SOGGIORNO: se prevista da regolare all'arrivo in loco.

L'ETÀ DEI BAMBINI SI INTENDE SEMPRE NON COMPIUTA.

HOTEL CLUB GUARDACOSTA ****

LOCALITÀ: *Cirella di Diamante*

VAI ALLA **PAGINA STRUTTURA** CLICCA QUI

VAI ALLA **PAGINA DEL SITO** CLICCA QUI

Posizione: nel cuore di Cirella, piccolo e incantevole paesino dell'alto Tirreno cosentino, a soli 4 km da Diamante (città di murales e del Peperoncino). Immerso in un parco di ulivi e pini, si affaccia sulle acque cristalline della Riviera dei Cedri, caratterizzata da ampie spiagge, scogliere mozzafiato. Si compone di un corpo centrale dove sono inserite parte delle camere, il ristorante e la hall, e da 20 graziosi chalet che ospitano altrettante camere.

COME ARRIVARE: Segui A1/E45, A30 e A2 in direzione di SS585 a Lagonegro. Prendi l'uscita verso Lagonegro Nord da A2. Segui SS585 e SS 18 Tirrena Inferiore fino alla tua destinazione a Cirella.

DESCRIZIONE E SERVIZI: Camere: doppie, triple e quadruple (con letto a castello) tutte dotate di aria condizionata, servizi privati con doccia, asciugacapelli, telefono, minifrigo, TV.

RISTORANTE: ristorante (prima colazione a buffet con distributori automatici di bevande calde e fredde, pranzo e cena con servizio al tavolo o a buffet assistiti dal personale di sala per la composizione dei piatti delle portate principali, acqua e vino da distributori automatici ai pasti senza limitazione).

SERVIZI ED ATTREZZATURE: wi-fi free point nella hall ed in piscina, reception, ascensore, terrazza, bar, snack bar in spiaggia, sala tv, terrazzo solarium attrezzato (fino ad esaurimento), parco giochi attrezzato per bambini, piscina con zona riservata ai bambini, intrattenimento giornaliero e piano bar serale, miniclub, campo tennis/calcetto, parcheggio interno incustodito. A meno di 100 metri il centro di Cirella offre servizi e negozi di ogni genere. Il paesaggio circostante sia marino che collinare e' ricco di storia, cultura e archeologia. Con una breve passeggiata, si possono raggiungere i Ruderi di Cirella antica e l'Anfiteatro che durante la stagione estiva ospita spettacoli teatrali e musicali.

SPIAGGIA: direttamente sul mare. Percorrendo un grazioso sentiero a gradoni, lievemete in discesa che attraversa la pineta si raggiunge la bellissima spiaggia privata di sabbia e ghiaia, dotata di stabilimento balneare con bar convenzionato. A disposizione degli ospiti un ombrellone e 2 lettini a camera.

TESSERA CLUB: obbligatoria da pagare in loco (dai 3 anni in poi), include: servizio spiaggia (1 ombrellone e 2 lettini ad unità abitativa, senza assegnazione), uso diurno del campo calcetto/tennis, uso della piscina, intrattenimento giornaliero e pianobar serale, baby club 4/7 anni, mini club 7/11 anni e junior club 11/17 anni.

ANIMALI: non ammessi.

SOGGIORNI: da domenica dalle ore 17:00 alle ore 20:00/ a Domenica ore 10:00. Il soggiorno comincerà con il pranzo del giorno di arrivo e terminerà con la colazione del giorno di partenza.

QUOTE A PERSONA IN PENSIONE COMPLETA BEVANDE INCLUSE			RIDUZIONI LETTI AGGIUNTI		
PERIODI	NOTTI	LISTINO	3° LETTO 3/14 ANNI	4° LETTO 3/14 ANNI	3°/4° LETTO DAI 14 ANNI
09/06 – 16/06	7	370	GRATIS	50%	50%
16/06 – 23/06	7	370	GRATIS	50%	50%
23/06 – 30/06	7	400	GRATIS	50%	50%
30/06 – 07/07	7	480	GRATIS	50%	50%
07/07 – 14/07	7	520	GRATIS	50%	50%
14/07 – 21/07	7	600	GRATIS	50%	50%
21/07 – 28/07	7	640	GRATIS	50%	50%
28/07 – 04/08	7	700	GRATIS	50%	50%
04/08 – 11/08	7	750	GRATIS	50%	50%
11/08 – 18/08	7	1050	GRATIS	50%	50%
18/08 – 25/08	7	1000	GRATIS	50%	50%
25/08 – 01/09	7	720	GRATIS	50%	50%
01/09 – 08/09	7	440	GRATIS	50%	50%
08/09 – 15/09	7	400	GRATIS	50%	50%

INFANT 0/3 ANNI: GRATUITI IN CULLA PROPRIA, PASTI DA MENU' INCLUSI, DA SEGNALARE ALLA PRENOTAZIONE;

CULLA: FACOLTATIVA DA RICHIEDERE ALLA PRENOTAZIONE E PAGARE IN LOCO EURO 105 A SETTIMANA (BIANCHERIA ESCLUSA);

SUPPLEMENTO DOPPIA USO SINGOLA: 20% DAL 14/07 AL 25/08, SENZA SUPPLEMENTO IN TUTTI I PERIODI;

ANIMALI: NON AMMESSI

TESSERA CLUB: OBBLIGATORIA DAI 3 ANNI EURO 45 A SETTIMANA A PERSONA;

TASSA DI SOGGIORNO: SE PREVISTA DA REGOLARE ALL'ARRIVO IN LOCO.

L'ETÀ DEI BAMBINI SI INTENDE SEMPRE NON COMPIUTA.

SUITE HOTEL CLUB DOMINICUS ****

LOCALITÀ: *Grisolia Lido*

VAI ALLA **PAGINA STRUTTURA** CLICCA QUI

VAI ALLA **PAGINA DEL SITO** CLICCA QUI

Posizione: Il complesso di nuova costruzione sorge in posizione tranquilla su un'area di 5.000 mq circa, interamente recintata, con parcheggi interni; si compone di un corpo centrale dove si trova l'accogliente Hall al piano terra e una ampia area dedicata alla grande piscina ed al piano rialzato il magnifico e ampio ristorante, , bar piazzetta ed animazione e da due costruzioni a tre piani dove sono ubicate le camere. L'atmosfera accogliente e le comode sistemazione lo rendono particolarmente adatta a tutti coloro che ricercano una vacanza da vivere in pieno relax, in un ambiente familiare ma con tutti i servizi del Villaggio. A 4 km dall'animato centro di Cirella e 7 dalla caratteristica Diamante città dei murales. Grisolia si trova quasi al centro della Riviera dei Cedri, in uno dei tratti più suggestivi della Calabria, caratterizzato da lunghe spiagge di sabbia, da dove è possibile ammirare, l'isola di Dino e l'isola di Cirella, luoghi suggestivi da scoprire con una gita in barca.

COME ARRIVARE: Segui A1/E45, A30 e A2 in direzione di SS585 a Lagonegro. Prendi l'uscita verso Lagonegro Nord da A2. Segui SS585 e SS 18 Tirrena Inferiore fino alla tua destinazione a Acchio-Fiumicello.

DESCRIZIONE E SISTEMAZIONI: Camere: ubicate in appartamenti modernamente arredati e distribuiti nei tre complessi a tre piani, tutti con ingresso indipendente, sono dotate di mini frigo, telefono, tv, aria condizionata autonoma, cassetta di sicurezza, patio o terrazzo, servizi con doccia e asciugacapelli. Alcune triple e quaduple sono inserite in ampie bicamere composte da camera matrimoniale e soggiorno con divano letto doppio.
Il cambio della biancheria da letto avviene 2 volte alla settimana mentre per quella da bagno il cambio è a giorni alterni.
Ristorante: ristorante (prima colazione a buffet con distributori automatici di bevande calde e fredde, pranzo e cena con servizio al tavolo o a buffet assistiti dal personale di sala per la composizione dei piatti delle portate principali, **(acqua, vino e soft drink da distributori automatici ai pasti senza limitazione)**, risto-baby riservato ai soli bambini.

SERVIZI ED ATTREZZATURE: wi-fi free (compreso le camere), reception, snack bar in spiaggia e a bordo piscina, ampia piscina scenografica con zona riservata ai bambini e zona dedicata a idromassaggio, terrazza solarium con arredi in rattan (fino ad esaurimento), campo di padel, parcheggio interno incustodito, animazione diurna e serale, baby club, miniclub, junior club, ludoteca attrezzata, ping pong, zona riservata a giochi.

SPIAGGIA: Prospicente il villaggio a soli 250 metri si trova l'ampia spiaggia di sabbia e ghiaia. Il lido privato in convenzione è attrezzato con docce, ombrelloni, lettini, chiosco bar, beach volley, canoe e pedalò dista 300 mt ed è raggiungibile mediante una piacevole passeggiata dal sottopasso esterno. A disposizione degli ospiti un ombrellone e 2 lettinì a camera.

TESSERA CLUB: obbligatoria da pagare in loco (dai 3 anni in poi), include: servizio spiaggia (1 ombrellone e 2 lettini ad unità abitativa, senza assegnazione), uso diurno del campo di padel, uso della piscina, animazione diurna e serale con spettacoli, cabaret, gare, tornei sportivi, aerobica, acquagym, baby club 4/7 anni, mini club 7/11 anni e junior club 11/17 anni.

ANIMALI: ammessi con certificati di vaccinazione, di piccola taglia, con supplemento in loco, previa disponibilità. Non sono ammessi nelle aree comuni.

SOGGIORNI: da domenica dalle ore 17:00 alle ore 20:00/ a Domenica ore 10:00. Il soggiorno comincerà con la cena del giorno di arrivo e terminerà con il pranzo del giorno di partenza.

QUOTE A PERSONA IN PENSIONE COMPLETA BEVANDE INCLUSE			RIDUZIONI LETTI AGGIUNTI		
PERIODI	NOTTI	LISTINO	3° LETTO 3/14 ANNI	4° LETTO 3/14 ANNI	3°/4° LETTO DAI 14 ANNI
09/06 – 16/06	7	370	GRATIS	50%	50%
16/06 – 23/06	7	370	GRATIS	50%	50%
23/06 – 30/06	7	400	GRATIS	50%	50%
30/06 – 07/07	7	480	GRATIS	50%	50%
07/07 – 14/07	7	520	GRATIS	50%	50%
14/07 – 21/07	7	600	GRATIS	50%	50%
21/07 – 28/07	7	640	GRATIS	50%	50%
28/07 – 04/08	7	700	GRATIS	50%	50%
04/08 – 11/08	7	750	GRATIS	50%	50%
11/08 – 18/08	7	1050	GRATIS	50%	50%
18/08 – 25/08	7	1000	GRATIS	50%	50%
25/08 – 01/09	7	720	GRATIS	50%	50%
01/09 – 08/09	7	440	GRATIS	50%	50%

INFANT 0/3 ANNI: GRATUITI IN CULLA PROPRIA, PASTI DA MENU' INCLUSI, DA SEGNALARE ALLA PRENOTAZIONE;

CULLA: FACOLTATIVA DA RICHIEDERE ALLA PRENOTAZIONE E PAGARE IN LOCO EURO 105 A SETTIMANA (BIANCHERIA ESCLUSA);

SUPPLEMENTO DOPPIA USO SINGOLA: 20% DAL 14/07 AL 25/08, SENZA SUPPLEMENTO IN TUTTI I PERIODI;

ANIMALI: EURO 10 AL GIORNO DA PAGARE IN LOCO, PREVIA DISPONIBILITÀ;

TESSERA CLUB: OBBLIGATORIA DAI 3 ANNI EURO 45 A SETTIMANA A PERSONA;

TASSA DI SOGGIORNO: SE PREVISTA DA REGOLARE ALL'ARRIVO IN LOCO.

L'ETÀ DEI BAMBINI SI INTENDE SEMPRE NON COMPIUTA.

VILLAGGIO GREEN GARDEN CLUB ***

LOCALITÀ: *Briatico - Vibo Valentia*

VAI ALLA **PAGINA STRUTTURA** CLICCA QUI

VAI ALLA **PAGINA DEL SITO** CLICCA QUI

POSIZIONE: Il Villaggio Green Garden sorge in una splendida Baia di Briatico, caratterizzata da un mare cristallino e spiagge di sabbia soffice e dorata. Il Green Garden Club, in una zona tranquilla ed ombreggiata da ulivi ed aranceti, si estende su una superficie di circa 30.000 mq. La spiaggia al centro della baia che la rende poco esposta alle correnti e per tale motivo l'acqua è più calda ed il mare è poche volte agitato, ideale per la balneazione dei bambini.

COME ARRIVARE: Segui A1/E45, A30 e E45 in direzione di SS 18 Tirrena Inferiore a Pizzo. Prendi l'uscita Pizzo da E45. SS522 per Briatico.

DESCRIZIONE: SISTEMAZIONI: STANDARD, 121 camere, quasi tutte al piano terra, a 2\4 posti letto (5° letto su richiesta), e al 1° piano con patio attrezzato, con letti a castello o letti piani. Tutte le camere sono dotate di aria condizionata, servizi privati, TV, frigobar, telefono diretto, asciugacapelli, cassaforte. SUPERIOR (solo 4 pax), 21 Camere, bilocali ristrutturati e modernamente arredate al piano terra con patio attrezzato, composte da due camere comunicanti con aria condizionata, servizi privati, TV (con programmazione SKY completa), frigobar, asciugacapelli, cassaforte. Prevede la sistemazione in prima o seconda fila in spiaggia e scelta giornaliera di un quotidiano di tiratura nazionale (da prenotare e ritirare a ricevimento).

RISTORAZIONE: In posizione panoramica, con tavolo preassegnato (con eventuale riempimento con altre persone) e servizio a buffet (colazione, pranzo e cena). Per offrire un miglior servizio, nei mesi di luglio e agosto, a discrezione della Direzione, potrebbe esserci un turno anticipato o posticipato per il pranzo e/o la cena (vedi orari sottoindicati). **Trattamento Soft All Inclusive:** Pensione completa con bevande incluse. American hot buffet breakfast: 07:30 – 09:30; Pranzo: 12:30 – 14:00; nei mesi di luglio e agosto a discrezione della Direzione possibilità di doppi turni; 1° Turno alle 12:20-13:20; secondo turno alle 13:30-14:30: a buffet a base di pesce e carne tutti i giorni con antipasti vari, insalate, verdure e contorni; 3 primi piatti; 2 secondi a base di pesce e carne; frutta fresca; Cena: 19:30 – 21:00; nei mesi di luglio e agosto a discrezione della Direzione possibilità di doppi turni; 1° turno alle 19:20- 20:20; secondo turno alle 20:30-21:30: a buffet a base di carne e pesce con antipasti vari, insalate, verdure e contorni; 3 primi + 1 zuppa; 2 secondi a base di pesce e carne; dolce; Bevande Incluse: In sala ristorante: (durante servizi di pranzo e cena) acqua microfiltrata, naturale e frizzante in caraffa; vino della casa in caraffa; soft drink (spinati); birra alla spina; Bar centrale (dalle ore 09:30 e fino alle ore 21:30) e Bar spiaggia (dalle ore 09:30 e fino alle 18:00): soft drink/bevande analcoliche (solo alla spina) ossia acqua microfiltrata, cola, aranciata, acqua tonica, succhi di frutta. Consumazioni non incluse come sopra specificato verranno considerate extra da pagare. Le bevande consumate al di fuori dei suddetti orari verranno considerate extra da pagare. Disponibili pasti senza glutine con supplemento in loco.

SERVIZI: Piscina, bar, ristorante, bazar, tennis, calcetto, ping-pong, giochi per i bambini, animazione, servizio spiaggia, deposito valori, gite ed escursioni.

TESSERA CLUB: animazione diurna e serale; servizio spiaggia dalla 3° fila in poi, 1 ombrellone + 1 lettino + 1 sdraio per camera; tennis, tiro con l'arco, ingresso in piscina, calcio, bocce, ping-pong, balli latino-americani, miniclub dai 4 ai 12 anni, junior club dai 12 ai 16 anni, discoteca, anfiteatro, spettacoli serali.

SERVIZI A PAGAMENTO: Ufficio escursioni e transfert, noleggio auto, imbarcazioni, biciclette e scooter, Guardia Medica a Briatico a 2Km dall'Hotel.

SPIAGGIA: Privata ed attrezzata con ombrelloni, sdraio e lettini. Servizio bar e docce. Per i più piccoli un grazioso parco giochi su prato adiacente la spiaggia.

ANIMALI: ammessi di piccola taglia (max 10 kg) con supplemento.

SOGGIORNI: da domenica ore 17:00 a Domenica ore 10:00. Il soggiorno comincerà con la cena del giorno di arrivo e terminerà con la colazione del giorno di partenza.

QUOTE A PERSONA IN SOFT ALL INCLUSIVE (*)							RIDUZIONI LETTI AGGIUNTI STANDARD RIDUZIONI LETTI AGGIUNTI STANDARD E SUPERIOR			
PERIODI	NOTTI	CAMERE STANDARD	CAMERE SUPERIOR (**) (QUADRUPLE)	MIGLIOR PREZZO	SUPER PREZZO	PRENOTA PRIMA	3° LETTO 2/14 ANNI	4° LETTO 2/14 ANNI	3°/4° LETTO 14/18 ANNI	3°/4° LETTO DAI 18 ANNI
02/06 – 09/06	7	658	770	25%	20%	10%	GRATIS	GRATIS	GRATIS	GRATIS
09/06 – 16/06	7	721	840	25%	20%	10%	GRATIS	GRATIS	GRATIS	GRATIS
16/06 – 23/06	7	721	840	25%	20%	10%	GRATIS	50%	50%	25%
23/06 – 30/06	7	770	889	25%	20%	10%	GRATIS	50%	50%	25%
30/06 – 07/07	7	770	889	25%	20%	10%	GRATIS	50%	50%	25%
07/07 – 14/07	7	854	987	25%	20%	10%	GRATIS	50%	50%	25%
14/07 – 21/07	7	854	987	25%	20%	10%	GRATIS	50%	50%	25%
21/07 – 28/07	7	973	1120	25%	20%	10%	GRATIS	50%	50%	25%
28/07 – 04/08	7	1071	1239	25%	20%	10%	GRATIS	50%	50%	25%
04/08 – 11/08	7	1106	1281	-	-	-	GRATIS	50%	50%	25%
11/08 – 18/08	7	1218	1407	-	-	-	GRATIS	50%	50%	25%
18/08 – 25/08	7	1106	1281	-	-	-	GRATIS	50%	50%	25%
25/08 – 01/09	7	854	987	25%	20%	10%	GRATIS	50%	50%	25%
01/09 – 08/09	7	721	840	25%	20%	10%	GRATIS	50%	50%	25%

MIGLIOR PREZZO (ENTRO IL 31/03/2024): ULTERIORE SCONTO 25% (ESCLUSO IL PERIODO 04/08-25/08);
SUPER PREZZO (ENTRO IL 30/04/2024): ULTERIORE SCONTO 20% (ESCLUSO IL PERIODO 04/08-25/08);
PRENOTA PRIMA (ENTRO IL 31/05/2024): ULTERIORE SCONTO 10% (ESCLUSO IL PERIODO 04/08-25/08);

(*) IL SOGGIORNO COMINCERÀ CON LA CENA DEL GIORNO DI ARRIVO E TERMINERÀ CON LA COLAZIONE DEL GIORNO DI PARTENZA.
(**) CAMERE SUPERIOR: SPECIALE ADULTI 4 PAX PAGANO 3 QUOTE.

POSSIBILITA' DI 5° LETTO SU RICHIESTA IN CAMERA STANDARD CON ADDEBITO 3,5 QUOTE, SENZA LIMITI DI ETÀ.

INFANT 0/2 ANNI: gratuito in letto con genitori o in culla propria, pasti da buffet;
SUPPLEMENTO CULLA: euro 15 al giorno da pagare in loco (su richiesta);
TESSERA CLUB OBBLIGATORIA (DAL 16/06 AL 08/09): euro 110 a camera a settimana per doppie e triple; euro 140 a camera a settimana per quadruple e quintuple; dal 2/06 al 16/06 inclusa;
DEPOSITO CAUZIONALE: euro 50 per camera per settimana (telecomandi tv e climatizzatori), importo che verrà restituito a fine soggiorno;

ANIMALI: euro 90 a settimana per disinfestazione camera;
SUPPLEMENTO 1°/2° FILA IN SPIAGGIA (DA PAGARE IN LOCO): 1° fila euro 70 a settimana; 2° fila euro 56 a settimana;

L'ETÀ DEI BAMBINI SI INTENDE SEMPRE NON COMPIUTA.

VILLAGGIO LIDO SAN GIUSEPPE ****

LOCALITÀ: *Briatico*

VAI ALLA **PAGINA STRUTTURA** CLICCA QUI

VAI ALLA **PAGINA DEL SITO** CLICCA QUI

POSIZIONE: Situato in una suggestiva insenatura privata, direttamente sul mare di Briatico, il Villaggio Hotel Lido San Giuseppe, 4 stelle, è a pochi chilometri da Tropea, Capo Vaticano e Pizzo Calabro. Un Hotel 4 stelle a misura di famiglia sulle coste assolate della Calabria. Posto sulla spiaggia privata, su un tratto di costa del Mar Tirreno tra i più incantevoli della Calabria, gode di una posizione riparata e ricca di atmosfere uniche. Il relax sotto il sole, la compagnia di famiglia e amici, il divertimento, la degustazione di ottimi vini e piatti della migliore tradizione mediterranea, la scoperta di una cultura ricca e gioiosa saranno i fattori esclusivi della vacanza al Villaggio Hotel Lido San Giuseppe.

COME ARRIVARE: in auto: Autostrada A2 /E 45, A 30, A 1 in direzione di SS 18 Tirrena Inferiore/SS18 a Pizzo. Prendi l'uscita Pizzo Calabro da A2. Seguire SS522 fino a Località Brace

SISTEMAZIONI: Le 75 camere SMERALDO, poste in alto, si trovano nelle nuove dependance costruite a picco sul mare con un dislivello di 30 mt, a circa 250 -350 mt dalla spiaggia. Le dependance dallo stile coloniale, si articolano in modo da consentire la massima vista sul mare, ma non tutte le camere godono della vista mare e sono arricchite da Palme e da Buganvillee, hanno un patio comune a piano terra e patio comune e balconi privati al primo piano, dove è possibile godere di un completo relax, dominando l'insenatura, con vista sull' Isola di Stromboli. Servizi camere smeraldo: aria condizionata autonoma, TV, telefono, phon, minibar (a pagamento), cassetta di sicurezza. All'altezza delle dependance, lato monte, vi è una linea ferroviaria secondaria, litoranea. Tra le due dependance è situata la PISCINA per bambini e adulti con zona idromassaggio. La piscina gode di uno swimming-bar (aperto dalle 16 alle 19).

RISTORAZIONE: Il ristorante offre piatti sempre freschi della tradizione mediterranea, con servizio al tavolo per garantire il massimo relax. Settimanalmente è offerta la cena per assaporare la cucina tradizionale calabrese e la cena di gala a base di pesce. Servizio ai tavoli assegnati, dove si potranno consumare la cena (servita) e la colazione (a buffet) nel ristorante posto nella terrazza sul mare (situazione climatica permettendo), mentre la consumazione del pranzo (servito) è prevista nella sala interna. (**le bevande sono escluse a pagamento**).

SERVIZI: il villaggio offre spiaggia attrezzata con campi da beach volley, piscina con zona bambini e zona idromassaggio a tempo, solarium, Centro Diving con rilascio brevetti Padi (dal 01/07 al 30/08), Swimming Bar (open 16:00-19:00), animazione diurna e serale dal 09/06 al 07/09, parcheggio interno incustodito. Transfer su richiesta a pagamento da e per Briatico e per Troppa e Pizzo. Facoltà di noleggiare auto con consegna in aeroporto o presso l'hotel, prenotazioni escursioni (pick-up in hotel).

LA TESSERA CLUB INCLUDE: Inclusa nelle quote include: piscina con zona per bambini e angolo idromassaggio (apertura ad orari prestabiliti), dal 9/6 al 7/9 animazione con giochi, tornei di beach volley, risveglio muscolare, acquagym, utilizzo canoe, piccoli spettacoli nell'anfiteatro, balli di gruppo e cabaret. Miniclub 4/12 anni e parco giochi.

SPIAGGIA: Fiore all'occhiello del Villaggio Hotel Lido San Giuseppe è la spiaggia privata, ad uso esclusivo degli ospiti. La sabbia è a grana grossa e il mare, con le sue calde acque dai colori cristallini e cangianti, ha un fondale sabbioso ricco di presenze ittiche. Il servizio spiaggia è incluso e prevede 1 ombrellone, 1 sdraio e 1 lettino per camera dalla 3^ fila in poi in base alla disponibilità.

ANIMALI: ammessi di piccola taglia in camera, di taglia grande vengono ospitati nelle cucce, su richiesta con supplemento in loco.

SOGGIORNI: sabato h 17:00/sabato h 10:00. Dalla cena del giorno di arrivo alla colazione del giorno di partenza (6 giorni in fb + 1 giorno in hb) con bevande escluse.

PERIODI	NOTTI	QUOTE A PERSONA IN PENSIONE COMPLETA (*) BEVANDE ESCLUSE		CONTRIBUTO PASTI CONTRIBUTO PASTI NON COMMISSIONABILE DA PAGARE IN AGENZIA		
		LISTINO UFFICIALE CAMERA SMERALDO	PRENOTA PRIMA ENTRO 30/04/2024	3° LETTO 2/12 ANNI	4° LETTO 2/12 ANNI	3°/4° LETTO DAI 12 ANNI
08/06 – 15/06	7	616	-10%	GRATIS	175	350
15/06 – 22/06	7	637	-10%	GRATIS	210	350
22/06 – 29/06	7	686	-10%	GRATIS	210	350
29/06 – 06/07	7	742	-10%	GRATIS	210	385
06/07 – 13/07	7	861	-10%	GRATIS	210	385
13/07 – 20/07	7	931	-10%	GRATIS	210	385
20/07 – 27/07	7	952	-10%	GRATIS	210	385
27/07 – 03/08	7	952	-10%	GRATIS	210	385
03/08 – 10/08	7	1155	-10%	GRATIS	245	420
10/08 – 17/08	7	1365	-10%	GRATIS	280	560
17/08 – 24/08	7	1295	-10%	GRATIS	245	525
24/08 – 31/08	7	1155	-10%	GRATIS	210	350
31/08 – 07/09	7	861	-10%	GRATIS	210	350

(*) TRATTAMENTO DI PENSIONE COMPLETA DALLA CENA DEL GIORNO DI ARRIVO ALLA COLAZIONE DEL GIORNO DI PARTENZA (6FB + 1 HB)

PRENOTA PRIMA: SCONTO VALIDO PER PRENOTAZIONI EFFETTUATE ENTRO IL 30/04/2024

TASSA DI SOGGIORNO: I COMUNI ITALIANI HANNO LA FACOLTÀ DI APPLICARE LA TASSA DI SOGGIORNO. DETTA TASSA NON È PREVISTA NELLE QUOTE RIPORTATE IN TABELLA. SE APPLICATA, DOVRÀ EVENTUALMENTE ESSERE PAGATA DAL CLIENTE DIRETTAMENTE IN HOTEL.

INFANT 0/2 ANNI: contributo obbligatorio da pagare in loco euro 15 al giorno. Include culla, pasti esclusi (eventuali pasti su richiesta al consumo da regolare in loco);
ANIMALI: ammessi di piccola taglia in camera, di taglia grande vengono ospitati nelle cucce. Escluso spazi comuni, con supplemento di euro 15 al giorno + euro 50 per la pulizia finale della camera;
NOLEGGIO TELO MARE: euro 4 al giorno con cambio giornaliero.

VILLAGGIO CLUB DOLOMITI SUL MARE ****

LOCALITÀ: *Briatico*

VAI ALLA **PAGINA STRUTTURA** CLICCA QUI

VAI ALLA **PAGINA DEL SITO** CLICCA QUI

POSIZIONE: a due passi da Tropea, affacciato sullo splendido mare di Briatico sorge il Villaggio Dolomiti sul Mare, il villaggio 4 stelle per vacanze da sogno in Calabria. L'antica tenuta è inserita in un paesaggio di incantevole bellezza, con ulivi secolari, palme e buganvillee per conquistate gli ospiti attraverso il fascino tipicamente mediterraneo e rurale di questo territorio che si fonde con il mare mozzafiato della Costa Tirrenica Calabrese.

COME ARRIVARE: Segui A1/E45, A30 e A2 in direzione di SS 18 Tirrena Inferiore/SS18 a Pizzo. Prendi l'uscita Pizzo Calabro da A2
Segui SS522 in direzione di Corso Margherita a Briatico.

DESCRIZIONE E SISTEMAZIONI: Camere: distano dai 200 ai 500 metri dal mare, alcune godono della vista mare (a pagamento) e tutte dispongono di aria condizionata, ventilatore a pale, frigorifero, servizi privati con doccia e asciugacapelli, televisore, cassaforte ed un'ampia veranda esterna coperta con sedie e tavolino. Alcune quadruple sono inserite in ampie bicamere composte da camera matrimoniale e soggiorno con divano letto doppio. Il cambio della biancheria da letto avviene 2 volte alla settimana mentre per quella da bagno il cambio è a giorni alterni.

RISTORANTE: ristorante (prima colazione a buffet con distributori automatici di bevande calde e fredde, pranzo e cena con servizio al tavolo o a buffet assistiti dal personale di sala per la composizione dei piatti delle portate principali per mantenere alto il livello di decoro e di igiene, **acqua e vino da distributori automatici ai pasti senza limitazione)**.

SERVIZI ED ATTREZZATURE: reception, bar panoramico con ampia sala con comodi divani, WI-FI gratuito e TV, chiosco bar in spiaggia, parco giochi attrezzato per bambini, piscina posizionata al centro di un'ampia zona solarium con lettini e ombrelloni (fino ad esaurimento) circondata da un giardino rigoglioso con bellissimi fiori e palme, piscina per bambini, campo da tennis/ calcetto, anfiteatro, animazione diurna e serale, baby club, miniclub, junior club, parcheggio interno incustodito.

SPIAGGIA: La struttura sorge direttamente sul mare. La spiaggia privata è di sabbia fine ed è lambita da un mare limpido e cristallino, con fondale basso, caratteristiche che la rendono adatta anche per famiglie con bimbi piccoli, che potranno divertirsi in tutta tranquillità. A disposizione degli ospiti un ombrellone, una sdraio ed un lettino a camera.

TESSERA CLUB: obbligatoria da pagare in loco (dai 3 anni in poi), include: servizio spiaggia (1 ombrellone e 1 sdraio ad unità abitativa, senza assegnazione), uso diurno dei campi sportivi , uso della piscina, animazione diurna e serale con spettacoli, cabaret, gare, tornei sportivi, aerobica, acquagym, baby club 4/7 anni, mini club 7/11 anni e junior club 11/17 anni.

ANIMALI: ammessi con certificati di vaccinazione, di piccola taglia, con supplemento in loco, previa disponibilità. Non sono ammessi nelle aree comuni.

SOGGIORNI: da domenica dalle ore 17:00 alle ore 20:00/ a Domenica ore 10:00. Il soggiorno comincerà con la cena del giorno di arrivo e terminerà con il pranzo del giorno di partenza.

QUOTE A PERSONA IN PENSIONE COMPLETA BEVANDE INCLUSE			RIDUZIONI LETTI AGGIUNTI		
PERIODI	NOTTI	LISTINO	3° LETTO 3/14 ANNI	4° LETTO 3/14 ANNI	3°/4° LETTO DAI 14 ANNI
26/05 – 02/06	7	350	GRATIS	50%	50%
02/06 – 09/06	7	350	GRATIS	50%	50%
09/06 – 16/06	7	380	GRATIS	50%	50%
16/06 – 23/06	7	380	GRATIS	50%	50%
23/06 – 30/06	7	420	GRATIS	50%	50%
30/06 – 07/07	7	510	GRATIS	50%	50%
07/07 – 14/07	7	550	GRATIS	50%	50%
14/07 – 21/07	7	630	GRATIS	50%	50%
21/07 – 28/07	7	670	GRATIS	50%	50%
28/07 – 04/08	7	740	GRATIS	50%	50%
04/08 – 11/08	7	800	GRATIS	50%	50%
11/08 – 18/08	7	1100	GRATIS	50%	50%
18/08 – 25/08	7	1050	GRATIS	50%	50%
25/08 – 01/09	7	760	GRATIS	50%	50%
01/09 – 08/09	7	460	GRATIS	50%	50%
08/09 – 15/09	7	420	GRATIS	50%	50%
15/09 – 22/09	7	350	GRATIS	50%	50%

INFANT 0/3 ANNI: GRATUITI IN CULLA PROPRIA, PASTI DA MENU' INCLUSI, DA SEGNALARE ALLA PRENOTAZIONE;

CULLA: FACOLTATIVA DA RICHIEDERE ALLA PRENOTAZIONE E PAGARE IN LOCO EURO 105 A SETTIMANA (BIANCHERIA ESCLUSA);

SUPPLEMENTO DOPPIA USO SINGOLA: 20% DAL 14/07 AL 25/08, SENZA SUPPLEMENTO IN TUTTI I PERIODI;

VISTA MARE: EURO 100 A SETTIMANA A CAMERA;

ANIMALI: EURO 105 A SETTIMANA DA PAGARE IN LOCO, PREVIA DISPONIBILITÀ;

TESSERA CLUB: OBBLIGATORIA DAI 3 ANNI EURO 45 A SETTIMANA A PERSONA;

TASSA DI SOGGIORNO: SE PREVISTA DA REGOLARE ALL'ARRIVO IN LOCO.

L'ETÀ DEI BAMBINI SI INTENDE SEMPRE NON COMPIUTA.

VILLAGGIO CLUB LA PACE ****

LOCALITÀ: *Tropea*

VAI ALLA **PAGINA STRUTTURA** CLICCA QUI

VAI ALLA **PAGINA DEL SITO** CLICCA QUI

POSIZIONE: il Villaggio si presenta come un ampio balcone panoramico sovrastante Tropea. Si estende su di un'area di 70.000 mq in posizione panoramica con splendida vista sul Golfo di Lamezia fino alle Isole Eolie. Dista 3 km dal centro di Tropea e dalla stazione ferroviaria. Si compone di un corpo centrale dove sono inserite le camere e la hall, e da una serie di palazzine a schiera dove sono inseriti il ristorante, la sala colazioni, le bicamere e gli appartamenti.

COME ARRIVARE: Segui A1/E45, A30 e A2 in direzione di SS 18 Tirrena Inferiore/SS18 a Pizzo. Prendi l'uscita Pizzo Calabro da A2. Segui SS522 in direzione di Via Umberto I a Tropea.

DESCRIZIONE E SERVIZI: Camere: a 2/3 letti, tutte dotate di aria condizionata, servizi privati con doccia, asciugacapelli, telefono, minifrigo, tv. **Bicamere:** a 3/4 letti, tutte dotate di ingresso indipendente, aria condizionata, asciugacapelli, minifrigo e tv, sono composte da soggiorno con divano letto doppio, camera matrimoniale e servizi privati con doccia. Il cambio della biancheria da letto avviene 2 volte alla settimana mentre per quella da bagno il cambio è a giorni alterni.

RISTORANTE: ristorante (prima colazione a buffet con distributori automatici di bevande calde e fredde, pranzo e cena con servizio al tavolo o a buffet assistiti dal personale di sala per la composizione dei piatti delle portate principali per mantenere alto il livello di decoro e di igiene, **acqua e vino da distributori automatici ai pasti senza limitazione**).

SERVIZI ED ATTREZZATURE: wi-fi free point nella hall ed in piscina, hall, ascensore, pizzeria, bar, snack bar in spiaggia convenzionato, sala tv, terrazzo solarium attrezzato (fino ad esaurimento), mini market, parco giochi attrezzato per bambini, ludoteca, 2 piscine di cui 1 semiolimpionica ed 1 a forma circolare con zona riservata ai bambini, anfiteatro, animazione diurna e serale, baby club, miniclub, junior club, biberoneria dotata di angolo scaldavivande, campo da tennis, campo di padel, campo di calcetto, bocce, campo di beach volley, discoteca all'aperto, parcheggio interno incustodito, fitness club (gratuito, aperto ad orari prestabiliti riservato ai maggiori di 12 anni muniti di certificato medico) dotato di modernissima palestra attrezzata con sala pesi, cardio fitness e corsi di gruppo a ritmo di musica (Step-GAG e Zumba).

SPIAGGIA: una strada privata di circa 2.800 metri collega la bellissima spiaggia privata di sabbia e pietrisco e dotata di moderno stabilimento balneare convenzionato. Un comodo servizio navetta privato e gratuito la percorre continuamente dalle 9,00 alle 19,00 (escluso dalle 14.00 alle 15.00) raggiungendola in meno di 5 minuti. A disposizione degli ospiti un ombrellone e due sdraio a camera/appartamento.

TESSERA CLUB: obbligatoria da pagare in loco (dai 3 anni in poi), include: servizio navetta da e per la spiaggia (escluso dalle 14.00 alle 15.00), servizio spiaggia (1 ombrellone e 2 sdraio ad unità abitativa, senza assegnazione), uso diurno dei campi sportivi (escluso padel a pagamento), uso delle piscine, uso del fitness club, animazione diurna e serale con spettacoli, cabaret, gare, tornei sportivi, aerobica, acquagym, baby club 4/7 anni, mini club 7/11 anni e junior club 11/17 anni.

ANIMALI: non ammessi.

SOGGIORNI: da domenica dalle ore 17:00 alle ore 20:00/ a Domenica ore 10:00. Il soggiorno comincerà con il pranzo del giorno di arrivo e terminerà con la colazione del giorno di partenza.

QUOTE A PERSONA IN PENSIONE COMPLETA BEVANDE INCLUSE			RIDUZIONI LETTI AGGIUNTI		
PERIODI	NOTTI	LISTINO	3° LETTO 3/14 ANNI	4° LETTO 3/14 ANNI	3°/4° LETTO DAI 14 ANNI
02/06 – 09/06	7	300	GRATIS	50%	50%
09/06 – 16/06	7	350	GRATIS	50%	50%
16/06 – 23/06	7	350	GRATIS	50%	50%
23/06 – 30/06	7	380	GRATIS	50%	50%
30/06 – 07/07	7	460	GRATIS	50%	50%
07/07 – 14/07	7	500	GRATIS	50%	50%
14/07 – 21/07	7	570	GRATIS	50%	50%
21/07 – 28/07	7	600	GRATIS	50%	50%
28/07 – 04/08	7	670	GRATIS	50%	50%
04/08 – 11/08	7	720	GRATIS	50%	50%
11/08 – 18/08	7	995	GRATIS	50%	50%
18/08 – 25/08	7	950	GRATIS	50%	50%
25/08 – 01/09	7	690	GRATIS	50%	50%
01/09 – 08/09	7	420	GRATIS	50%	50%
08/09 – 15/09	7	380	GRATIS	50%	50%

INFANT 0/3 ANNI: GRATUITI IN CULLA PROPRIA, PASTI DA MENU' INCLUSI, DA SEGNALARE ALLA PRENOTAZIONE;

CULLA: FACOLTATIVA DA RICHIEDERE ALLA PRENOTAZIONE E PAGARE IN LOCO EURO 105 A SETTIMANA (BIANCHERIA ESCLUSA);

SUPPLEMENTO DOPPIA USO SINGOLA: 20% DAL 14/07 AL 25/08, SENZA SUPPLEMENTO IN TUTTI I PERIODI;

ATTIVAZIONE ANGOLO COTTURA: FACOLTATIVO SOLO IN BICAMERA DA RICHIEDERE ALLA PRENOTAZIONE, EURO 100 A SETTIMANA DA PAGARE IN LOCO;

ANIMALI: NON AMMESSI;

TESSERA CLUB: OBBLIGATORIA DAI 3 ANNI EURO 45 A SETTIMANA A PERSONA;

TASSA DI SOGGIORNO: SE PREVISTA DA REGOLARE ALL'ARRIVO IN LOCO.

L'ETÀ DEI BAMBINI SI INTENDE SEMPRE NON COMPIUTA.

SAYONARA VILLAGGIO CLUB ***

LOCALITÀ: *Nicotera - Vibo Valentia*

VAI ALLA **PAGINA STRUTTURA** CLICCA QUI

VAI ALLA **PAGINA DEL SITO** CLICCA QUI

POSIZIONE: Il Villaggio Sayonara Club è immerso in un rigoglioso giardino di 40.000 mq ed è costituito da un corpo centrale e da bungalow in muratura a due piani che si snodano attorno alle zone comuni e alle piscine. Offre la sistemazione sia in formula hotel sia in formula residence ed ha una zona riservata a contatto con la natura al comfort abitativo. Troverete un ambiente accogliente, un mare cristallino, una cucina ricca di profumi e sapori del Sud e tanto divertimento con i nostri animatori.
COME ARRIVARE: In auto: autostrada A3 Salerno-Reggio Calabria uscita Rosarno. In aereo: aeroporto di Lamezia Terme e Reggio Calabria a 80 km. In treno: stazione di Rosarno a 8 km.

DESCRIZIONE: CAMERE: 39 Camere **Standard**, unico vano, in grado di ospitare da 2 a 3 persone (disponibili alcune camere standard 5 posti letto), sono dotate di: aria condizionata, servizi con doccia e phon, TV, frigo, quasi tutte al piano terra con patio e qualcuna al primo piano con balcone. Family Room: 80 appartamenti in formula hotel con servizi privati, phon, TV, frigo e veranda. Sono disponibili nella seguente tipologia: Family room Bilocali 4 posti con vano soggiorno, camera matrimoniale, camera doppia con letti piani o letto a castello. Situati a piano terra o primo piano. Disponibili camere per disabili. Possibilità di 5° letto su richiesta in camera standard.

RISTORAZIONE: Tavolo preassegnato (con eventuale riempimento con altre persone) e servizio a buffet.

TRATTAMENTO SOFT ALL INCLUSIVE: Pensione completa con bevande incluse. American hot buffet breakfast: 07:30 – 09:30 coffee, tea, cioccolata, orzo, cappuccino, crema di yogurt; confetture e marmellate vari gusti; succhi di frutta, crema al cacao, miele, fette biscottate, frollini; panini, pane tostato, formaggio, salumi, uova sode, uova strapazzate + ad alternanza uova al bacon o wurstel saltati o funghi saltati; pomodori, peperoni, cipolle; cereali vari; plum-cake, crostate di marmellata e crostate di cioccolato, torte varie, brioches; croissant; Pranzo: 12:30 – 14:00 a buffet a base di pesce e carne tutti i giorni con antipasti vari, insalate, verdure e contorni; 3 primi piatti; 2 secondi a base di pesce e carne; frutta fresca; Cena: 19:30 – 21:00 a buffet a base di carne e pesce con antipasti vari, insalate, verdure e contorni; 3 primi + 1 zuppa; 2 secondi a base di pesce e carne; frutta fresca + dolce; Bevande incluse: In sala ristorante durante servizi di pranzo e cena: **acqua microfiltrata, naturale e frizzante, in caraffa; vino della casa in caraffa; soft drink (spinati); birra alla spina**; Bar centrale (dalle ore 09,30 e fino alle ore 21,30) e BAR SPIAGGIA (dalle ore 09,30 e fino alle 18,00): soft drink/bevande analcoliche (solo alla spina) ossia acqua microfiltrata, cola, aranciata, acqua tonica, succhi di frutta. Consumazioni non incluse come sopra specificato verranno considerate extra da pagare. Le bevande consumate al di fuori dei suddetti orari verranno considerate extra da pagare. Previsti pasti senza glutine da segnalare alla prenotazione con supplemento in loco.

ATTIVITÀ E SERVIZI: ristorante, 2 bar, bazar, sala ¸ con schermo gigante. Nelle vicinanze negozi di generi alimentari, farmacia, guardia medica (a circa 5 km).

TESSERA CLUB: animazione diurna e serale; servizio spiaggia dalla 3° fila in poi, 1 ombrellone + 1 lettino + 1 sdraio per camera; tennis, uso piscine, sdraio ad esaurimento e campi sportivi, animazione e miniclub in apposita area verde, serate di animazione con spettacoli, cabaret, musical, giochi e feste organizzate, parcheggio privato.

A PAGAMENTO: uso individuale del campo polivalente, servizio medico, servizio lavanderia, equitazione e sci nautico, escursioni.

SPIAGGIA: a 50 mt, di sabbia, attrezzata, raggiungibile con attraversamento di una stradina locale. Servizio spiaggia incluso nella tessera club.

ANIMALI: ammessi di piccola taglia (max 10 kg) su richiesta e con supplemento.

SOGGIORNI: da domenica ore 17:00 a domenica ore 10:00. Il soggiorno comincerà con la cena del giorno di arrivo e terminerà con la colazione del giorno di partenza.

QUOTE A PERSONA IN SOFT ALL INCLUSIVE (*)							RIDUZIONI LETTI AGGIUNTI STANDARD E FAMILY ROOM			
PERIODI	NOTTI	CAMERE STANDARD (DOPPIE/TRIPLE)	CAMERE FAMILY(**) (QUADRUPLE	MIGLIOR PREZZO	SUPER PREZZO	PRENOTA PRIMA	3° LETTO 2/14 ANNI	4° LETTO 2/14 ANNI	3°/4° LETTO 14/18 ANNI	3°/4° LETTO DAI 18 ANNI
02/06 – 09/06	7	574	658	25%	20%	10%	GRATIS	GRATIS	GRATIS	GRATIS
09/06 – 16/06	7	623	728	25%	20%	10%	GRATIS	GRATIS	GRATIS	GRATIS
16/06 – 23/06	7	623	728	25%	20%	10%	GRATIS	50%	50%	25%
23/06 – 30/06	7	686	791	25%	20%	10%	GRATIS	50%	50%	25%
30/06 – 07/07	7	728	840	25%	20%	10%	GRATIS	50%	50%	25%
07/07 – 14/07	7	805	945	25%	20%	10%	GRATIS	50%	50%	25%
14/07 – 21/07	7	805	945	25%	20%	10%	GRATIS	50%	50%	25%
21/07 – 28/07	7	924	1071	25%	20%	10%	GRATIS	50%	50%	25%
28/07 – 04/08	7	980	1120	25%	20%	10%	GRATIS	50%	50%	25%
04/08 – 11/08	7	1057	1232	-	-	-	GRATIS	50%	50%	25%
11/08 – 18/08	7	1148	1337	-	-	-	GRATIS	50%	50%	25%
18/08 – 25/08	7	1099	1274	-	-	-	GRATIS	50%	50%	25%
25/08 – 01/09	7	728	840	25%	20%	10%	GRATIS	50%	50%	25%
01/09 – 08/09	7	616	728	25%	20%	10%	GRATIS	50%	50%	25%

MIGLIOR PREZZO (ENTRO IL 31/03/2024): ULTERIORE SCONTO 25% (ESCLUSO IL PERIODO 04/08-25/08);
SUPER PREZZO (ENTRO IL 30/04/2024): ULTERIORE SCONTO 20% (ESCLUSO IL PERIODO 04/08-25/08);
PRENOTA PRIMA (ENTRO IL 31/05/2024): ULTERIORE SCONTO 10% (ESCLUSO IL PERIODO 04/08-25/08);

(*) IL SOGGIORNO INIZIA CON LA CENA DEL GIORNO DI ARRIVO E TERMINA CON LA COLAZIONE DEL GIORNO DI PARTENZA (6FBB + 1 HBB)
(**) FAMILY ROOM: SPECIALE 4 PAX PAGANO 3 QUOTE, DOVE CONVENIENTE

POSSIBILITÀ DI 5° LETTO SU RICHIESTA IN CAMERA STANDARD CON ADDEBITO 3,5 QUOTE, SENZA LIMITI DI ETÀ

INFANT 0/2 ANNI: gratuito in letto con genitori o in culla propria, pasti da buffet;
SUPPLEMENTO CULLA: euro 1 al giorno da pagare in loco (su richiesta);
TESSERA CLUB OBBLIGATORIA DAL 16/06 AL 08/09: euro 110 a camera a settimana per doppie e triple; euro 140 a camera a settimana per quadruple e quintuple; dal 2/06 al 16/06 inclusa;
DEPOSITO CAUZIONALE: euro 50 per camera per settimana (telecomandi tv e climatizzatori), importo che verrà restituito a fine soggiorno;

ANIMALI: euro 90 per disinfestazione camera a fine soggiorno da pagare in loco;
SUPPLEMENTO 1°/2° FILA IN SPIAGGIA (DA PAGARE IN LOCO): 1° fila euro 70 a settimana; 2° fila euro 56 a settimana;
TASSA DI SOGGIORNO: da regolare in loco, se prevista, secondo regolamento comunale.

L'ETÀ DEI BAMBINI SI INTENDE SEMPRE NON COMPIUTA.

APULIA HOTEL BAIA DI DINO ****

LOCALITÀ: *San Nicola Arcella*

VAI ALLA **PAGINA STRUTTURA** CLICCA QUI

VAI ALLA **PAGINA DEL SITO** CLICCA QUI

POSIZIONE: L'Apulia Hotel Baia di Dino è situato in un'ottima posizione con splendida vista sulla Baia dell'Arcomagno uno degli angoli di mare più belli del Mediterraneo situato in un tratto di costa meravigliosa famoso per le spiagge incastonate in calanchi naturali. Uno dei vantaggi dell'hotel è quello di avere una strada privata solo per gli ospiti che porta direttamente al Lido privato con parcheggio gratuito su una delle più belle spiagge della Calabria.

COME ARRIVARE: Prendi A1/E45, A30 e A2 in direzione di SS585 a Lagonegro. Prendi l'uscita verso Lagonegro Nord da A2. Segui SS585 e SS 18 Tirrena Inferiore fino alla tua destinazione a San Nicola Arcella.

DESCRIZIONE: Concepito con linee architettoniche di gran pregio, nel rispetto dell'ambiente è immerso nel verde in un contesto di natura incontaminato e con splendida vista sul mare di grande impatto emotivo. È immerso in un parco-giardino fiorito distribuito su diversi ettari di macchia mediterranea con grandi spazi verdi dove sono distribuite sia la zona camere sia la zona centrale con i servizi di ristorazione e l'anfiteatro per tutti gli spettacoli di animazione.

CAMERE: Dispone di 147 camere inserite in un'area residenziali a piano terra con patio esterno attrezzato; possiedono tutte ingresso indipendente. Sono ampie e ben arredate. Le camere sono suddivise in: Camere Superior Ubicate nel corpo centrale, immediatamente sulla piscina e la Hall. Sono dotate di aria condizionata autonoma, servizi con vasca e asciugacapelli, tv, ingresso indipendente e area esterna attrezzata. Camere Comfort Sono dotate di aria condizionata autonoma, servizi con vasca e asciugacapelli, Tv, terrazzino, ingresso indipendente con spazio esterno attrezzato. Le camere sono dislocate in parte vicino al corpo centrale, ovvero il centro servizi, ed in parte presso gli altri plessi a pochi metri dal principale, le più lontane si trovano a circa 800mt.

RISTORAZIONE: Prima colazione continentale a buffet servita con caffetteria non espressa (da dispenser), più un salume e un formaggio. A pranzo e cena con servizio a buffet serviti con menù a scelta tra antipasti, 2 primi, 2 secondi e i vari contorni del giorno. Bevande incluse: vino alla spina e acqua microfiltrata. Assegnazione del tavolo per tutta la durata del soggiorno. A discrezione della direzione e in base all'occupazione al ristorante principale si potrà pranzare e cenare ad orari stabiliti in due turni, il primo alle ore 12:30 per il pranzo e 19:30 per la cena; il secondo alle ore 13:30 per il pranzo e 20.30 per la cena. Su richiesta somministrazione di cucina senza glutine; Cucina mamme: Area dedicata ai genitori che vogliono cucinare e preparare pappe per i propri bimbi, accessibile ad orari stabiliti con presenza di una nostra assistente. Non include la disponibilità di prodotti.

SERVIZI ED ATTREZZATURE: L'Hotel Baia di Dino rispetta come sempre gli standard del gruppo Apulia Hotel, con grande staff di animazione che svolge numerose attività anche utilizzando le attrezzature sportive e il lido privato della struttura Nelema Beach. Animazione dai 4 anni in su. Offriamo ai nostri ospiti una grande moltitudine di attività da tornei sportivi, ad attività artistiche e musica e ballo. Attività sportive il Centro sportivo è composto da campo da tennis, campo calcetto, aree verdi attrezzate. Piscina ampia e panoramica, immersa nel verde con area dedicata ai più piccoli. Wi-Fi Gratuito in aree comuni. Parcheggio interno ma non custodito. Gli extra non potranno essere addebitati in camera ma ogni famiglia avrà a disposizione una tessera elettronica ricaricabile per il pagamento dei medesimi. La ricarica potrà essere effettuata in contanti nei limiti di legge, bancomat o carte di credito. Non saranno accettati assegni.

SERVIZI SUPPLEMENTARI A PAGAMENTO: Possibilità di noleggio dei teli mare (disponibile fino ad esaurimento) con supplemento e richiesta una cauzione utile in caso di smarrimento o danneggiamento del telo che verrà restituita a fine soggiorno. Ufficio Escursioni. Su richiesta e in base alla disponibilità, sarà possibile, all'atto della prenotazione, richiedere l'utilizzo del servizio spiaggia per il giorno di partenza ad un costo di Euro 50 a camera

SPIAGGIA: grande e di sabbia scura mista a piccoli ciottoli, a disposizione un ombrellone riservato per tutta la durata del soggiorno più un lettino e una sdraio per famiglia. Situata a 2,5 km dalla struttura raggiungibile con navetta gratuita o auto propria. La strada per raggiungere il lido è privata e ad uso esclusivo degli ospiti della struttura. Inoltre, se si decide di utilizzare auto propria, è anche disponibile il parcheggio privato del lido. La spiaggia tipica della zona è di ampie dimensioni con un mare cristallino. Il lido è esclusivo per gli ospiti con 1 ombrellone + 2 lettini a camera.

TESSERA CLUB: obbligatoria da pagare in loco dai 4 anni. Include: Servizio spiaggia a 2.5km dalla struttura. In spiaggia, 1 ombrellone + 1 lettino e 1 sdraio per camera assegnati per tutta la durata del soggiorno. Spiaggia di sabbia; Utilizzo piscina e attrezzature sportive; Corsi collettivi di sport, aerobica e danza. Animazione diurna e serale (dall'15/06 all'14/09) con miniclub dai 4 anni con doppio appuntamento giornaliero, junior e teen club, tornei sportivi e spettacoli serali.

ANIMALI: Ammessi di piccola taglia, non nei luoghi comuni. Con supplemento da pagare in loco, da segnalare alla prenotazione. Comprende pulizia con prodotti specifici per la sanificazione, ciotola, croccantini e sacchetti per i bisognini.

SOGGIORNI: sabato/sabato o domenica/domenica. Su richiesta soggiorni spezzati. Il giorno di arrivo il check-in avrà inizio dalle ore 15.30. Le camere verranno consegnate a partire dalle ore 17.00. Il giorno di arrivo gli ombrelloni saranno consegnati a partire dalle ore 16.30. È possibile prenotare il check–in anticipato all'atto della conferma. Il costo del servizio varia da 35 a 99 Euro per camera, in base al periodo. Il servizio prevede il check-in dalle ore 10.30, servizio spiaggia dalle ore 10.45 e assegnazione della camera dalle ore 13.00; Il giorno di partenza le camere dovranno essere rilasciate entro le ore 10.30 e gli ombrelloni entro le ore 13.30. Il rilascio successivo all'ora indicata comporterà l'addebito automatico del late check-out (costo da 35 a 99 Euro per camera in funzione della stagionalità). Prenotando il Check-Out posticipato (a pagamento costo da Euro 35 a € 99 per camera, in funzione della stagionalità) le stanze saranno a disposizione fino alle ore 14.30 del giorno di partenza (da prenotare preferibilmente all'atto della conferma, salvo disponibilità). Saranno sempre disponibili gratuitamente servizi comuni e area deposti bagaglio. Non saranno previste camere di cortesia.

QUOTE A PERSONA IN PENSIONE COMPLETA (*) - BEVANDE INCLUSE				RIDUZIONI LETTI AGGIUNTI		
PERIODI	NOTTI	CAMERA COMFORT	CAMERA SUPERIOR	3° LETTO 3/17 ANNI	4° LETTO 3/17 ANNI	3°/4° LETTO DAI 17 ANNI
15/06 – 22/06	7	389	419	70%	70%	30%
22/06 – 29/06	7	429	459	70%	70%	30%
29/06 – 06/07	7	459	490	70%	70%	30%
06/07 – 13/07	7	490	549	70%	70%	30%
13/07 – 20/07	7	549	599	70%	50%	30%
20/07 – 27/07	7	599	649	70%	50%	30%
27/07 – 03/08	7	699	749	70%	50%	30%
03/08 – 10/08	7	859	910	70%	50%	30%
10/08 – 17/08	7	1049	1099	70%	50%	30%
17/08 – 24/08	7	931	980	70%	50%	30%
24/08 – 31/08	7	699	749	70%	70%	30%
31/08 – 07/09	7	549	599	70%	70%	30%
07/09 – 14/09	7	429	490	70%	70%	30%

(*) IL SOGGIORNO AVRÀ INIZIO CON LA CENA DEL GIORNO DI ARRIVO E TERMINERÀ CON LA COLAZIONE DEL GIORNO DI PARTENZA.

PRENOTA PRIMA: SCONTO 10% SU SOGGIORNI MINIMO 7 NOTTI PRENOTATI ENTRO IL 31/03/2024, PROMOZIONE A DISPONIBILITA' LIMITATA;

SPECIALE BIMBI AL MARE: PER PRENOTAZIONI ENTRO IL 29/02/2024, 3° LETTO BAMBINI 3/17 ANNI GRATUITO.
4° LETTO BAMBINI 3/17 ANNI RIDUZIONE DEL 70% IN TUTTI I PERIODI. VALIDA SU SOGGIORNO DI MINIMO 7 NOTTI, PROMOZIONE A DISPONIBILITÀ LIMITATA;

PROMO TESSERE CLUB GRATUITE: PER PRENOTAZIONI ENTRO IL 29/02/2024, VALIDA PER SOGGIORNI MINIMO 7 NOTTI, PROMOZIONE A DISPONIBILITA' LIMITATA.

INFANT 0/3 ANNI: gratuiti;
SUPPLEMENTO DOPPIA USO SINGOLA: 40% in tutti i periodi;
5° LETTO SENZA LIMITI DI ETÀ: su richiesta sconto 40% sulla tariffa;
SPECIALE SINGLE + CHD 3/17 ANNI: pagano 1, 80 quote, in caso di ulteriori bambini, seguiranno riduzioni come da tabella, valida per soggiorni minimo 7 notti;
OMBRELLONE IN SPIAGGIA: prima fila: euro 15 al giorno fino al 27 luglio e dal 24 agosto euro 20 al giorno nei restanti periodi. Seconda fila: euro 10 al giorno fino al 27 luglio e dal 24 agosto, euro 15 al giorno nei restanti periodi. Terza fila: euro 5 al giorno fino al 27 luglio e dal 24 agosto, euro 10 al giorno nei restanti periodi.
ANIMALI: euro 150 a settimana da pagare in loco, previa disponibilità;
NOLEGGIO TELI MARI: euro 10 a telo + cauzione euro 10 restituibile a fine soggiorno, euro 5 per cambio telo mare;
TESSERA CLUB: obbligatoria dai 4 anni euro 35 a settimana a persona;

PRANZO DEL GIORNO DI ARRIVO O PARTENZA: per pranzare il giorno d'arrivo o partenza sarà necessario prenotare almeno 24 ore prima ad un costo di 30 euro a partire dai 17 anni e 15 euro per bambini 3/17 anni non compiuti. Il servizio sarà acquistabile in base alle disponibilità della struttura;
SERVIZIO SPIAGGIA PER GIORNO DI PARTENZA: su richiesta e in base alla disponibilità, sarà possibile, all'atto della prenotazione, richiedere l'utilizzo del servizio spiaggia per il giorno di partenza ad un costo di euro 50 a camera;
TASSA DI SOGGIORNO: se prevista da regolare all'arrivo in loco.

L'ETÀ DEI BAMBINI SI INTENDE SEMPRE NON COMPIUTA.

VILLAGGIO L'OASI ****

LOCALITÀ: *Isola Capo Rizzuto*

VAI ALLA **PAGINA STRUTTURA** CLICCA QUI

VAI ALLA **PAGINA DEL SITO** CLICCA QUI

POSIZIONE: Situato in Contrada Fratte, nel comune di Isola di Capo Rizzuto. Direttamente sul mare, in posizione sopraelevata e panoramica. Ubicato all'interno della Riserva Marina di Capo Rizzuto, all'interno di una proprietà di oltre 15 ettari, quasi interamente ricoperti da pinete, olivi ed eucaliptus.

COME ARRIVARE: Aeroporto Crotone a 10 km; Aeroporto Lamezia Terme a 90 km; Crotone (Centro e stazione FS): 18 km.

DESCRIZIONE: Immerso nel cuore di una folta macchia mediterranea, tra il profumo della vegetazione e l'odore della brezza marina, il villaggio si affaccia direttamente sulle acque cristalline in un tratto di costa selvaggio, al centro della Riserva Marina di Capo Rizzuto. Gli ampi spazi verdi ed ombreggiati, la posizione tranquilla ed isolata, la spiaggia di sabbia, il basso fondale del mare e le spaziose camere rendono questo villaggio meta ideale soprattutto per famiglie, ma anche per tutti coloro che desiderano trascorrere le proprie vacanze in mezzo alla natura, con un bellissimo mare e lontano dalle spiagge affollate.

CAMERE: Tutte le 84 camere, ampie e spaziose, dispongono di aria condizionata, TV, frigo, cassetta di sicurezza, servizi con box doccia ed asciugacapelli, veranda o terrazzino attrezzati con tavolo e sedie. Tutte le camere possono comodamente ospitare almeno una culla per infant. Camere Classic a 2/3/4 letti, quasi tutte ubicate in villini al piano terra con ingresso indipendente ed alcune ubicate in unico corpo rialzato; le quadruple Classic sono con letto a castello a scomparsa (4° letto solo fino a 12 anni non compiuti); camere Family a 4/5 letti, ubicate in villini rialzati con ingresso indipendente, sono molto spaziose ed a 2 vani, composte da camera matrimoniale e soggiorno con 2 letti singoli, alcuni con 5° letto a castello (utilizzabile solo per bambini fino a 12 anni).

RISTORAZIONE: Ristorante con sala in veranda esterna coperta dove sono ubicati i tavoli da 4 persone opportunamente distanziati, trattamento di pensione completa con prima colazione, pranzo e cena a buffet servito da personale (**vino ed acqua in caraffa inclusi**); pranzo e cena con scelta di primi e secondi piatti di carne e di pesce, contorni con verdure di stagione, formaggi e prodotti tipici calabresi. A disposizione spazio biberoneria, aperta 24 ore su 24 e senza assistenza, attrezzato con forno microonde, scaldabiberon, sterilizzatore e mixer per la preparazione di pappe per i più piccoli. Durante l'orario dei pasti vengono forniti pastine, brodi e passato di verdure, passato di pomodori, latte fresco, intero e parzialmente scremato, yogurt. Non sono disponibili omogeneizzati, formaggini, succhi, merendine e latte prima infanzia sia liquido che in polvere.

SERVIZI: Bar piscina, zona soggiorno in reception, WIFI gratuito in zona reception, bazar con rivendita giornali, parcheggio recintato incustodito (all'interno del villaggio non circolano auto), biberoneria attrezzata, servizio transfer da/per aeroporti Crotone e Lamezia. Sono accettate le principali carte di credito e bancomat. Guardia medica: 5 km.

SPIAGGIA: Di sabbia rossa e fine, attrezzata con lettini ed ombrelloni (inclusi nella tessera club), chiosco bar, servizi con docce e WC chimico; lambita da un mare cristallino con fondale digradante, ideale anche per i più piccoli; in alcuni tratti alternata da bassi scogli. Si raggiunge facilmente a piedi tramite una comoda scalinata (dislivello 35 m) oppure con un servizio navetta ad orari prestabiliti.

ATTREZZATURE SPORTIVE E DI SVAGO: Piscina semiolimpionica e piscina per bambini (ad orari prestabiliti), 1 campo da tennis in mateco, 1 campo polivalente calcetto/tennis in erba sintetica, ping-pong, canoe, spazio spettacoli con palco e sedie, parco giochi per bambini.

ANIMAZIONE: Durante la giornata l'attività di animazione sarà svolta in forma light per consentire il mantenimento delle distanze ed evitare assembramenti, è prevalentemente incentrata nei corsi collettivi, nello svolgimento di giochi e intrattenimenti vari. La sera vengono svolti spettacoli di cabaret e musica. Per i bambini: Miniclub 3-12 anni e Junior Club 12-17 anni con accesso contingentato ed in piccoli gruppi.

TESSERA CLUB: include un ombrellone e 2 lettini per camera in spiaggia; servizio navetta da/per la spiaggia ad orari prestabiliti, utilizzo diurno attrezzature sportive e di svago, animazione, Miniclub 3- 12 anni, Junior Club 12-17 anni.

ANIMALI: ammessi di piccola taglia con supplemento, da segnalare alla prenotazione. Non ammessi nelle zone comuni (spiaggia, ristorante, area piscina).

SOGGIORNI: da Domenica ore 17.00 (inizio sempre con cena) a Domenica ore 10.00 (fine sempre con pranzo). Possibilità di soggiorni liberi minimo 3 notti (escluso periodo dal 14/07 al 01/09 – soggiorno minino 7 notti).

PERIODI	NOTTI	QUOTE A PERSONA IN PENSIONE COMPLETA BEVANDE AI PASTI INCLUSE			RIDUZIONI LETTO AGGIUNTO			
		"FLEX PRICE"	"SMART PRICE" 30 GG PRIMA	"BEST PRICE" AL 30/04"	CLASSIC 3° LETTO		CLASSIC 4° LETTO (**) FAMILY 3°/4°/5° LETTO	
					3/12 ANNI (*)	ADULTI	3/12 ANNI	ADULTI
02/06 – 09/06	7	518	-10%	-20%	GRATIS	25%	50%	25%
09/06 – 16/06	7	518	-10%	-20%	GRATIS	25%	50%	25%
16/06 – 23/06	7	581	-10%	-20%	GRATIS	25%	50%	25%
23/06 – 30/06	7	651	-10%	-20%	GRATIS	25%	50%	25%
30/06 – 07/07	7	693	-10%	-20%	GRATIS	25%	50%	25%
07/07 – 14/07	7	728	-10%	-15%	GRATIS	25%	50%	25%
14/07 – 21/07	7	819	-10%	-15%	GRATIS	25%	50%	25%
21/07 – 28/07	7	819	-10%	-15%	GRATIS	25%	50%	25%
28/07 – 04/08	7	819	-10%	-15%	GRATIS	25%	50%	25%
04/08 – 11/08	7	1043	-10%	-15%	GRATIS	25%	50%	25%
11/08 – 18/08	7	1120	-10%	-15%	GRATIS	25%	50%	25%
18/08 – 25/08	7	1043	-10%	-15%	GRATIS	25%	50%	25%
25/08 – 01/09	7	784	-10%	-15%	GRATIS	25%	50%	25%
01/09 – 08/09	7	581	-10%	-20%	GRATIS	25%	50%	25%
08/09 – 15/09	7	518	-10%	-20%	GRATIS	25%	50%	25%

SMART PRICE: VALIDA PER PRENOTAZIONI CONFERMATE ALMENO 30 GIORNI PRIMA, SOGGETTA A DISPONIBILITÀ LIMITATA;

BEST PRICE: VALIDA PER SOGGIORNI MIN 7 NOTTI CONFERMATI ENTRO IL 30/04, CON ACCONTO 30% ALLA CONFERMA, DISPONIBILITA' LIMITATA

NOTA: IN CAMERA FAMILY OCCUPAZIONE MIN. 4 PERSONE (OLTRE I 3 ANNI), EVENTUALE 5° LETTO DISPONIBILE SOLO PER BAMBINI 3/12 ANNI

(*) 3° LETTO CHD 3/12 ANNI: SOGGETTA A CONTINGENTAMENTO, ESAURITA LA DISPONIBILITA' DEDICATA VERRÀ APPLICATA LA RID DEL 70%;

(**) 4° LETTO IN CLASSIC: SOLO PER BAMBINI 3/12 ANNI (IN LETTO A CASTELLO, NON DISPONIBILE PER ADULTO.

INFANT 0/3 ANNI: obbligatorio euro 84 a settimana da pagare in loco, include culla, seggiolone al ristorante e utilizzo della biberoneria;
SUPPLEMENTO SINGOLA: +30%;
SUPPLEMENTO SOGGIORNI INFERIORI ALLE 3 NOTTI: sempre su richiesta +20% fino al 14/07 e dal 01/09;
TESSERA CLUB: obbligatoria da pagare in loco dai 3 anni, euro 49 a persona a settimana;
ANIMALI: ammessi di piccola taglia euro 8 al giorno da segnalare alla prenotazione (escluse aree comuni);
ADULTO + 1 O 2 BAMBINI 3/12 ANNI: in camera doppia classic pagano una quota intera e una scontata del 40%, all'eventuale 2° bambino sconto del 70%;
PRANZO EXTRA GIORNO DI ARRIVO: euro 25 a persona (da richiedere e regolare in loco);

TASSA DI SOGGIORNO: obbligatoria in loco euro 3 a notte a persona dai 10 anni ai 70 anni;
SPECIALE VACANZA LUNGA: sconto 5% per soggiorni di almeno 14 notti (cumulabile con tutte le tariffe e bimbo gratis).

OBBLIGATORIO ALL'ARRIVO PRESENTARE DOCUMENTI ATTESTANTI LA DATA DI NASCITA DEI BAMBINI CHE GODONO DI SCONTI.

L'ETÀ DEI BAMBINI SI INTENDE SEMPRE NON COMPIUTA.

NAUSICAA VILLAGE ***

LOCALITÀ: *S. Andrea dello Jonio*

VAI ALLA **PAGINA STRUTTURA** CLICCA QUI

VAI ALLA **PAGINA DEL SITO** CLICCA QUI

POSIZIONE: Nel cuore della Magna Grecia, nel versante jonico della Calabria, il Villaggio Nausicaa è situato a 500 mt dal centro abitato di Sant'Andrea dello Jonio e a 9 km da Soverato. Sorge in uno dei punti più belli della costa jonica ed è costituito da un corpo centrale e da diversi nuclei di casette bianche immerse nel curatissimo verde tra piante ed ulivi secolari. Direttamente sulla lunga spiaggia di sabbia bianca che si estende per chilometri davanti ad un mare limpido e pulito. Un Villaggio adatto sia alle famiglie, sia a gruppi di amici, dove tutti potranno trovare il piacere di una bella vacanza da ricordare.

COME ARRIVARE: In aereo: aeroporto di Lamezia Terme a 65 Km e Crotone 80 km; In auto: Autostrada A3 fino a Lamezia Terme, poi superstrada Lamezia/Germaneto/Soverato quindi SS 106 fino a Sant'Andrea Jonio; In Treno: Stazioni di Soverato o Lamezia Terme.

DESCRIZIONE SERVIZI: CAMERE: 170, ubicate in costruzioni a schiera a 2 piani circondate dal verde o nel corpo centrale, tutte dotate di aria condizionata, ventilatore a pale, frigo, servizi con doccia e asciugacapelli, TV LCD, cassetta di sicurezza, giardino comune o balcone/terrazzo; le camere del corpo centrale e le doppie al primo piano sono fornite di telefono. Disponibili seguenti tipologie di camere: **Standard** per 2/3/4 persone (triple e quadruple non a piano terra; quadruple con letto a castello, 4° letto adulto non disponibile); **Standard con Terrazza** per 3/4 persone, camere al 1° piano con ampia terrazza di 16 mq con veranda in legno ed attrezzata con tavolo e sedie; le quadruple di questa tipologia sono composte da cameretta matrimoniale e camera con letto a castello; **Family** a 2 vani (occupazione minima 4 persone, possibilità di 5° letto aggiunto su richiesta), tutte a piano terra con giardino comune.

RISTORANTE: sala ristorante in veranda aperta con prima colazione (dalle 07.30 alle 09.30), pranzo (dalle 12.30 alle 14.00) e cena (dalle 19.30 alle 21.00) con buffet servito e menu a scelta tra 2 primi, 2 secondi con contorni vari, frutta e dessert; organizzazione di serate con prodotti tipici (**acqua naturale e gassata, vino in caraffa inclusi**). Sistemazione in tavoli assegnati per ogni camera. **Celiachia e intolleranze alimentari:** per quanto riguarda i cibi serviti a buffet non è garantita la totale assenza di contaminazione crociata nella fase di preparazione e/o di somministrazione delle pietanze. Si fa presente però che al ristorante sarà possibile trovare una grande varietà di alimenti, fra cui anche pietanze che solitamente non contengono glutine.

SERVIZI: bar a bordo piscina con soft all inclusive dalle 08.30 alle 24.00 che comprende: bevande analcoliche da dispenser; reception, ascensore corpo centrale, parcheggio interno incustodito, fotografo, area Wi-Fi gratuita, servizio medico a richiesta a pagamento; a 500 mt. negozi, chiesa, farmacia e bancomat.

BIBERONERIA: (inclusa nella quota infant) disponibile su richiesta 24 ore al giorno per bambini 0/3 anni, dispone di cucina attrezzata con scaldabiberon, microonde, frullatore, frigorifero, piastre elettriche, utensili. Nei periodi di bassa affluenza disponibile piccola area preparazione pasti presso il ristorante. Assistenza con personale ai pasti alle ore 12.00-13.15 e 19.00-20.15. A pranzo e cena, vengono forniti alimenti base quali ad esempio latte, pastina, brodo vegetale, passati di verdure. Disponibili inoltre fasciatoio, vaschette per bagnetto e passeggini (fino ad esaurimento e con cauzione). A pagamento prodotti specifici per l'infanzia.

SPIAGGIA: di fronte al villaggio, con attraversamento del lungomare, ampia e di sabbia bianca eccetto sulla battigia dove sono presenti piccoli ciottoli misto sabbia. Attrezzata con 1 ombrellone, 1 sdraio ed 1 lettino assegnato per camera per tutto il giorno (inclusi nella tessera club). Docce, servizi, spogliatoio ed infermeria. Prima e seconda fila con supplemento fino ad esaurimento e con un noleggio di 2 teli mare a camera a soggiorno inclusi (cambio extra a pagamento). Noleggio teli mare (con cauzione).

SPORT E SVAGO: 1 campo polivalente tennis/basket in cemento, 1 campo da calcio a 5 in erba sintetica con illuminazione notturna, 1 campo da pallavolo in erba sintetica, beach-volley, canoe, fitness, ping-pong, bocce in spiaggia, calciobalilla, piscina per adulti (prof. m. 1,20-1,60), piscina per bambini (prof. m. 0,70), parco giochi, animazione diurna e serale. Per i più piccoli vengono organizzate attività di intrattenimento tipo Baby Dance e sono a disposizione giochi, spazi e strutture attrezzate. Mini Club 3 -12 anni e Junior Club 12-16 anni a partecipazione contingentata.

CARTE DI CREDITO: Visa, Master Card e POS.

ANIMALI: ammessi di piccola taglia a pagamento, in camere dedicate e contingentate. Non ammessi nelle aree comuni quali spiaggia, ristorante e area piscina. Su richiesta vengono fornite ciotole per acqua e per cibo.

SOGGIORNI: Da Domenica ore 17:00 a Domenica ore 10:00. Liberi su richiesta (minimo 3 notti fino al 30/06 e dal 01/09, 7 notti nei restanti periodi). I soggiorni iniziano sempre con la cena e terminano col pranzo.

PERIODI	NOTTI	QUOTE A PERSONA IN SOFT ALL INCLUSIVE			RIDUZIONI LETTO AGGIUNTO			
		"FLEX PRICE"	"SMART PRICE"	"BEST PRICE" AL 30/04"	3° LETTO STANDARD		4° LETTO CHD STANDARD 3°/4°/5° LETTO FAMILY ROOM	
					3/14 ANNI	DAI 14 ANNI	3/14 ANNI	DAI 14 ANNI
02/06 – 09/06	1 MIN 3	75	-10%	-20%	GRATIS (*)	30%	50%	30%
09/06 – 16/06	1 MIN 3	80	-10%	-20%	GRATIS (*)	30%	50%	30%
16/06 – 23/06	1 MIN 3	84	-10%	-20%	GRATIS (*)	30%	50%	30%
23/06 – 30/06	1 MIN 3	89	-10%	-20%	GRATIS (*)	30%	50%	30%
30/06 – 07/07	7	651	-10%	-15%	GRATIS (*)	30%	50%	30%
07/07 – 14/07	7	686	-10%	-15%	GRATIS (*)	30%	50%	30%
14/07 – 21/07	7	770	-10%	-15%	GRATIS (*)	30%	50%	30%
21/07 – 28/07	7	770	-10%	-15%	GRATIS (*)	30%	50%	30%
28/07 – 04/08	7	812	-10%	-15%	GRATIS (*)	30%	50%	30%
04/08 – 11/08	7	966	-10%	-15%	GRATIS (*)	30%	50%	30%
11/08 – 18/08	7	1050	-10%	-15%	GRATIS (*)	30%	50%	30%
18/08 – 25/08	7	966	-10%	-15%	GRATIS (*)	30%	50%	30%
25/08 – 01/09	7	707	-10%	-15%	GRATIS (*)	30%	50%	30%
01/09 – 08/09	1 MIN 3	87	-10%	-20%	GRATIS (*)	30%	50%	30%
08/09 – 15/09	1 MIN 3	75	-10%	-20%	GRATIS (*)	30%	50%	30%
15/09 – 22/09	1 MIN 3	75	-10%	-20%	GRATIS (*)	30%	50%	30%

"BEST PRICE" VALIDO SOLO PER PRENOTAZIONI CONFERMATE ENTRO IL 30/04 CON VERSAMENTO ACCONTO 30%, (SOGGETTO A RICONFERMA CON DISPONIBILITÀ LIMITATA);

"SMART PRICE": VALIDO PER PRENOTAZIONI CONFERMATE ALMENO 30 GIORNI PRIMA DELL'INIZIO DEL SOGGIORNO (SOGGETTO A RICONFERMA CON DISPONIBILITÀ LIMITATA);

(*) GRATUITÀ 3/14 ANNI IN TERZO LETTO STANDARD: SOGGETTA A CONTINGENTAMENTO, SU RICONFERMA, ESAURITA LA DISPONIBILITA' DEDICATA VERRA' APPLICATA LA RIDUZIONE DEL 70%.

INFANT 0/3 ANNI: obbligatorio in loco euro 10 al giorno, include culla e servizio di biberoneria;
CAMERA STANDARD CON TERRAZZA 16 MQ: +15% (solo triple e quadruple);
CAMERA SINGOLA: +30%, nessun supplemento fino al 23/06 e dal 08/09 (anche con infant 0/3 anni) per soggiorni di minimo 7 notti;
SOGGIORNI INFERIORI A 3 NOTTI: + 20% (sempre su richiesta);
TESSERA CLUB: obbligatoria da pagare in loco euro 7 a persona al giorno a partire da 3 anni;
ANIMALI: ammessi di piccola taglia euro 8 al giorno da pagare in loco (da richiedere alla prenotazione);
SUPPLEMENTO PRIME FILE IN SPIAGGIA (DA PRENOTARE E PAGARE IN LOCO): prima fila euro 15 al giorno a camera, seconda fila euro 10 al giorno a camera (su richiesta fino ad esaurimento) incluso un noleggio di 2 teli mare a camera a soggiorno (con cauzione);
NOLEGGIO TELO MARE: euro 4 a telo a cambio (cauzione euro 10);
TASSA DI SOGGIORNO: obbligatoria euro 1 al giorno a persona a partire dai 15 anni, da saldare all'arrivo.
SPECIALE COPPIE: sconto di euro 42 a camera a settimana a 2 adulti in camera doppia/matrimoniale (anche con eventuale infant 0/3 anni) in tutti i periodi;
SINGLE + BAMBINO 3/14 ANNI: riduzione del 40% sul 1° bambino, riduzione del 70% sul 2° bambino;
VACANZA LUNGA: sconto del 5% per soggiorni di almeno 14 notti, in tutti i periodi (cumulabile con le altre offerte speciali).

L'ETÀ DEI BAMBINI SI INTENDE SEMPRE NON COMPIUTA.

VILLAGGIO SPIAGGE ROSSE ****

LOCALITÀ: *Isola di Capo Rizzuto*

VAI ALLA **PAGINA STRUTTURA** CLICCA QUI

VAI ALLA **PAGINA DEL SITO** CLICCA QUI

POSIZIONE: Il Villaggio Spiagge Rosse, si trova al centro dell'area Marina Protetta di Capo Rizzuto, su di un mare limpido e cristallino dai fondali incredibilmente ricchi di flora e fauna sommersa; è armoniosamente inserito in un contesto di naturale bellezza. In stile Mediterraneo e di piccole dimensioni, si articola in villini a schiera dove sono inserite le camere al piano terra o al primo piano. Tutt'intorno si snodano giardini all' inglese ben curati, ornati da vegetazione ad alto fusto, fiori, palme, bougainville ed hybiscus, che circondano la grande piscina, il bar e l'ampia zona ristorante. Il servizio curato nei dettagli, l'attenzione costante riservata all'ospite e l'animazione coinvolgente ma mai pressante, rendono il Villaggio Spiagge Rosse una méta ideale non solo per gli amanti del mare ma anche per il relax e il divertimento di famiglie, giovani e coppie.

COME ARRIVARE: Aeroporto Crotone a 10 km; Aeroporto Lamezia Terme a 90 km; Crotone (Centro e stazione FS): 18 km.

DESCRIZIONE: SISTEMAZIONI: Le camere dispongono di servizi privati con doccia e asciugacapelli, aria condizionata, mini-frigo, tv color solo satellitare e cassetta di sicurezza. Disponibili camere matrimoniale con possibilità di aggiunta su richiesta di culla; camera 3 letti, matrimoniale con aggiunta di letto singolo; camera 4 letti, matrimoniale con l'aggiunta di divano letto a castello o letto a castello per ragazzi fino a 14 anni. Le camere dispongono di piccolo patio se al piano terra (generalmente le camere doppie e camere a 4 letti) o con balcone se al primo piano (camere a 3 letti e camere a 4 letti). Le camere sono assegnate a discrezione della direzione tra piano terra e primo piano, lato parco o piscina, non è possibile scegliere la sistemazione se non con supplemento, previa disponibilità in fase di prenotazione.

RISTORAZIONE: Nel caratteristico Ristorante Centrale "a pagoda", sono presenti una sala interna climatizzata ed una veranda esterna. La prima colazione a buffet, con ampia scelta tra prodotti dolci e salati, il pranzo e la cena sono serviti a buffet. La cucina a carattere nazionale offre anche specialità gastronomiche regionali e prodotti tipici calabresi di pesce e carne e prodotti selezionati spesso di provenienza locale, a km. zero. Durante la settimana sono sempre organizzate serate a tema con specialità tipiche della tradizione regionale e cene a tema. **Acqua e vino della Casa sempre Inclusi ai pasti.** N.B.: non è possibile sostituire il pranzo di partenza con il pranzo di arrivo.

SERVIZI: a disposizione degli ospiti una grande piscina centrale con zona idromassaggio e bar laguna, piscina per bambini, bazar con rivendita giornali e tabacchi, area attrezzata dedicata esclusivamente ai bambini dove viene incentrata l'attività di miniclub, presenza di piccolo parco giochi, Risto-Baby, biberoneria h 24, anfiteatro per spettacoli di animazione, 2 campi polivalenti, uno per tennis/pallavolo in mateco e l'altro per tennis/calcetto (in erba sintetica), campo da beach volley, parcheggio interno non custodito. Ufficio escursioni per le più belle località di interesse naturalistico, storico e culturale della zona.

TESSERA CLUB: comprende animazione diurna per adulti e per bambini con attività di intrattenimento e attività sportiva, risveglio muscolare, ginnastica a corpo libero, gym water, corsi collettivi di tennis, aerobica, step, balli di gruppo, tornei di carte e giochi da tavola, pallavolo, calcetto e ping-pong. In spiaggia, beach volley, snorkelling e canoa; utilizzo individuale diurno dei campi sportivi e delle canoe. Animazione serale con spettacoli in anfiteatro, baby dance, cabaret, feste a tema, discoteca all'aperto e pianobar. Un programma settimanale con giochi tematici. Mini Club da 3 a 14 anni, presenza di piccolo parco giochi, area attrezzata dedicata all'attività di miniclub, dove i bambini riveleranno i loro talenti, attraverso le innumerevoli e divertenti attività creative con giochi educativi, didattici e di squadra, giochi in spiaggia. A fine settimana tornei con piccoli premi. Young Club dai 14 ai 18 anni con programmi ed attività a tema. Sport: tornei sportivi di tennis, nuoto e calcio. Giochi e tornei durante la settimana. Teatro: una volta alla settimana la messa in scena di uno spettacolo con scenografie e costumi.

SPIAGGIA: La spiaggia dista 300 metri ed è attrezzata con ombrelloni e lettini e punto Mini-club. Nella spiaggia, ubicata in piena Riserva Marina Protetta, non è permessa l'installazione di servizi igienici e docce, è invece presente un chiosco bar di gestione esterna al villaggio. Servizio navetta da/per la spiaggia ad orari stabiliti. Possibilità di noleggio di teli mare con cauzione

ANIMALI: ammessi di piccola taglia (max 10 kg) con supplemento, previa accettazione del regolamento.

SOGGIORNI: da domenica ore 16:00 a Domenica ore 10:00. Il soggiorno comincerà con la cena del giorno di arrivo e terminerà con il pranzo del giorno di partenza.

QUOTE A PERSONA IN PENSIONE COMPLETA BEVANDE INCLUSE IN CAMERA STANDARD					RIDUZIONI LETTI AGGIUNTI			
PERIODI	NOTTI	LISTINO	TARIFFA GOLD	TARIFFA SILVER	3° LETTO 3/14 ANNI	4° LETTO 3/14 ANNI	3° LETTO DAI 14 ANNI	4° LETTO DAI 14 ANNI
02/06 – 09/06	7	460	385	420	GRATIS (*)	GRATIS (*)	40%	30%
09/06 – 16/06	7	505	420	460	GRATIS (*)	GRATIS (*)	40%	30%
16/06 – 23/06	7	545	455	505	GRATIS (*)	GRATIS (*)	40%	30%
23/06 – 30/06	7	590	490	540	GRATIS (*)	50%	40%	30%
30/06 – 07/07	7	715	580	645	GRATIS (*)	50%	40%	30%
07/07 – 14/07	7	765	620	690	GRATIS (*)	50%	40%	30%
14/07 – 21/07	7	785	635	705	GRATIS (*)	50%	40%	30%
21/07 – 28/07	7	827	670	745	GRATIS (*)	50%	40%	30%
28/07 – 04/08	7	940	760	845	GRATIS (*)	50%	40%	30%
04/08 – 11/08	7	1088	880	980	GRATIS (*)	50%	40%	30%
11/08 – 18/08	7	1289	1045	1159	GRATIS (*)	50%	40%	30%
18/08 – 25/08	7	1135	920	1019	GRATIS (*)	50%	40%	30%
25/08 – 01/09	7	740	600	665	GRATIS (*)	50%	40%	30%
01/09 – 08/09	7	505	420	460	GRATIS (*)	GRATIS (*)	40%	30%
08/09 – 15/09	7	460	385	420	GRATIS (*)	GRATIS (*)	40%	30%
15/09 – 22/09	7	460	385	420	GRATIS (*)	GRATIS (*)	40%	30%

TARIFFA GOLD: OFFERTA VALIDA PER SOGGIORNI MINIMO 7 NOTTI IN PENSIONE COMPLETA, SOGGETTA A DISPONIBILITÀ LIMITATA, VALIDA FINO AL 29/03/2024;

TARIFFA SILVER: OFFERTA VALIDA PER SOGGIORNI MINIMO 7 NOTTI IN PENSIONE COMPLETA, RISERVATA AD UN NUMERO LIMITATO DI UNITÀ;

(*) 3°/4° LETTO 3/14 ANNI: QUANDO GRATUITO, CONTIBUTO PASTI OBBLIGATORIO DI EURO 10 AL GIORNO A BAMBINO DA REGOLARE IN LOCO (NON COMMISSIONABILE)**;**

OCCUPAZIONE MASSIMA QUADRUPLA: 3 ADULTI + 1 CHD 3/14 ANNI.

INFANT 0/3 ANNI: euro 10 al giorno obbligatorio da regolare in loco, comprende culla, pasti da buffet ed uso della biberoneria (esclusi alimenti per l'infanzia);
SUPPLEMENTO DOPPIA USO SINGOLA (SU RICHIESTA): 50% in tutti i periodi da regolare in agenzia non applicabile su tariffe gold e silver (solo su listino);
PRANZO EXTRA DI ARRIVO: euro 50 a camera da richiedere prima dell'inizio del soggiorno, da pagare in loco;
SUPPLEMENTO SCELTA CAMERA: euro 50 da pagare in loco, scelta camera in fase di prenotazione e in base alla disponibiltà;
SINGLE + BAMBINO 3/14 ANNI: pagano 1,50 quota in tutti i periodi, su richiesta non applicabile su tariffe gold e silver (solo su listino);
TESSERA CLUB OBBLIGATORIA DA PAGARE IN LOCO: euro 49 ad adulto a settimana, euro 35 a settimana bambini 3/14 anni;
PACCHETTO FAMILY SOFT DRINKS: supplemento euro 50 da pagare in loco per 14 voucher per una bevanda analcolica gassata a scelta tra coca cola, aranciata o sprite in bottiglia/caraffa (75 cl.);
PACCHETTO FAMILY PLUS SOFT DRINKS: supplemento euro 70 da pagare in loco per 14 voucher per una bevanda analcolica a scelta tra coca cola, aranciata o sprite in bottiglia/caraffa (75 cl.) + 1 Birra nazionale in bottiglia/caraffa (66 cl.);
TAVOLO RISERVATO AL RISTORANTE: da richiedere alla prenotazione e pagare in loco euro 70 a camera;
PICCOLI PRIVILEGI: supplemento euro 140 a camera da richiedere alla prenotazione e pagare in loco, include check-in in area riservata, late check-out ore 12:00, prima fornitura frigobar (2 bibite+2 succhi), tavolo riservato al ristorante, ombrellone in prima fila;
ANIMALI: euro 15 al giorno per un massimo di 7 notti da pagare in loco, previa accettazione del regolamento;
SUPPLEMENTO 1°/2° FILA IN SPIAGGIA (DA PAGARE IN LOCO SU RICHIESTA AD ESAURIMENTO): 1° fila euro 70 a settimana; 2° fila euro 50 a settimana;
TASSA DI SOGGIORNO: euro 3 al giorno a persona da regolare all'arrivo in loco, per un massimo di 14 notti dai 10 ai 70 anni.
L'età dei bambini si intende sempre non compiuta.

RELAIS CAPO SPULICO ****S

LOCALITÀ: *Roseto Capo Spulico*

VAI ALLA **PAGINA STRUTTURA** CLICCA QUI

VAI ALLA **PAGINA DEL SITO** CLICCA QUI

POSIZIONE: Relais Capo Spulico Beach & Spa è un villaggio adatto al riposo e divertimento. Mare e piscina rendono il resort accessibile per tutti, offrendo ogni comfort possibile per soddisfare tutte le esigenze. L'ambiente che lo circonda lo rende il posto ideale per chi cerca pace, tranquillità e divertimento e avventure. Il Relais Capo Spulico Beach & SPA, di recente costruzione, è situato a pochi chilometri dalla graziosa cittadina di Roseto Capo Spulico, sulla costa Jonica, quasi al confine tra Calabria e Basilicata. Esteso su di una superficie di 25.000 mq, si erge su di una collinetta in posizione dominante il mare, nei pressi dell'antico Castello di origine normanna "Castrum Petrae Roseti" e dei resti di un'antica torre di avvistamento.

COME ARRIVARE: Segui A1/E45, A30 e A2 in direzione di SS 653 di Lauria. Prendi l'uscita Lauria Nord da A2/E45. Continua su SS653 in direzione di Villaggio Baja del Castello a Roseto Capo Spulico.

DESCRIZIONE: SISTEMAZIONI: Caratterizzate da arredi di design e cura del particolare, sono tutte dotate di telefono, tv satellitare a schermo piatto, climatizzatore, mini-frigo, cassetta di sicurezza, servizi privati con asciugacapelli, linea cortesia, servizi privati. Disponibili nelle seguenti tipologie: CLASSIC: Possono ospitare fino a 4 persone, sono dotate di bagno con doccia. Posizionate tutte al piano terra con comodo patio a livello, vista mare o vista giardino

RISTORAZIONE: Ristorante Centrale, è ubicato nel corpo principale, è caratterizzato da due ambienti: la sala interna, un open-space modernamente arredato, e la terrazza verandata con vista esclusiva sul meraviglioso golfo. Trattamento di pensione completa, **bevande incluse ai pasti (acqua, vino, cola, aranciata in brocca). Gluten Free:** Possibilità di pasti per celiaci senza alcun costo aggiuntivo (su richiesta, da segnalare al momento della prenotazione) **Biberoneria:** è presente una biberoneria (non è previsto un costo aggiuntivo) dove viene fornito giornalmente brodo e passato di verdura, sono presenti scalda biberon e frullatore. Per tutti i prodotti necessari per l'alimentazione dei bimbi, è necessario che ogni genitore li procuri personalmente, secondo il piano alimentare che si sta facendo seguire per la crescita, sarebbe inoltre molto utile segnalarlo anticipatamente al proprio arrivo in struttura, così da permettere di darne notizia con sufficiente anticipo ai reparti interessati. **Ristorante Roof Garden**, aperto solo per cena, in serate particolari, è situato all'ultimo piano del corpo centrale con una vista mozzafiato; tavolo con servizio à la carte.

SERVIZI: Reception 24h, servizio facchinaggio, ristorante, ascensore, deposito biciclette, sala tv, bar, bar in piscina, giardino, terrazza, sala congressi, parcheggio, garage, disponibilità baby-sitter service (a pagamento), animazione, miniclub, area giochi, servizio biberoneria, piscina scoperta con lettini ed ombrelloni, servizio spiaggia, campi da tennis, bocce, ping pong, noleggio biciclette, pedalò, tiro con l'arco, fitness center, centro benessere. Area giochi per bambini in tutta sicurezza nella zona adiacente al mini club. Per gli amanti dello sport, offriamo la possibilità dell'utilizzo diurno gratuito dei campi di calcetto e tennis, mentre l'utilizzo notturno è disponibile su prenotazione e a pagamento. Piscina di circa 800 mq, con Pool Bar e possibilità di servizio in acqua, idromassaggio e circondata da un solarium attrezzato. Zona fitness con palestra attrezzata di tutti i macchinari e attrezzi.

SPIAGGIA: La struttura dista 180 metri dal mare (spiaggia di ciottoli) in linea d'aria, raggiungibile con un percorso di circa 400 metri a piedi o con servizio navetta. La spiaggia privata di ciottoli, si trova a 750 mt dal Relais, raggiungibile con un servizio navetta gratuito ed è attrezzata con: ombrelloni, sdraio, lettini, docce, servizi igienici, Beach Bar con possibilità di pranzare al ristorante della spiaggia in alternativa a quello centrale su prenotazione, vengono serviti piatti freddi e pizza.

ANIMALI: ammessi di piccola taglia (max 10 kg) con supplemento previa segnalazione al momento della prenotazione. All'interno del Resort possono circolare solo se accompagnati al guinzaglio o in borsa, ma sono esclusi i servizi comuni. E' richiesto l'uso delle museruole quando ne è previsto l'obbligo per Legge. L'accesso alla spiaggia, alle piscine, al bar o ai ristoranti non è consentito. L'accesso all'anfiteatro non è consentito. È possibile concordare preventivamente l'orario di pulizia della camera contattando la reception. La biancheria in dotazione nelle camere ad esclusivo uso dei clienti e non dei piccoli animali domestici. È raccomandata una buona gestione degli amici animali al fine di evitare disagi agli altri ospiti del resort. Gli animali devono essere in regola con le norme del servizio sanitario nazionale (vaccinazioni) e muniti di proprio libretto sanitario personale.

SOGGIORNI: da domenica ore 17:00 a Domenica ore 10:00. Il soggiorno comincerà con la cena del giorno di arrivo e terminerà con il pranzo del giorno di partenza.

QUOTE A PERSONA IN PENSIONE COMPLETA – BEVANDE INCLUSE				RIDUZIONI LETTI AGGIUNTI			PRENOTA PRIMA (ENTRO IL 30/04/2024): ULTERIORE SCONTO 10%
PERIODI	NOTTI	LISTINO CAMERE CLASSIC	PRENOTA PRIMA ENTRO IL 30/04	3° LETTO 3/12 ANNI	4° LETTO 3/12 ANNI	3°/4° LETTO DAI 12 ANNI	
09/06 – 16/06	7	469	10%	GRATIS	50%	20%	
16/06 – 23/06	7	511	10%	GRATIS	50%	20%	
23/06 – 30/06	7	525	10%	GRATIS	50%	20%	
30/06 – 07/07	7	756	10%	GRATIS	50%	20%	
07/07 – 14/07	7	756	10%	GRATIS	50%	20%	
14/07 – 21/07	7	994	10%	GRATIS	50%	20%	
21/07 – 28/07	7	994	10%	GRATIS	50%	20%	
28/07 – 04/08	7	994	10%	GRATIS	50%	20%	
04/08 – 11/08	7	1190	10%	GRATIS	50%	20%	
11/08 – 18/08	7	1351	10%	50%	50%	20%	
18/08 – 25/08	7	1288	10%	50%	50%	20%	
25/08 – 01/09	7	994	10%	GRATIS	50%	20%	
01/09 – 08/09	7	679	10%	GRATIS	50%	20%	

INFANT 0/3 ANNI: gratuito in letto con genitori o in culla propria, pasti da buffet;
SUPPLEMENTO CULLA: euro 15 al giorno da pagare in loco (su richiesta alla prenotazione);
ANIMALI: euro 10 al giorno da pagare in loco;
TESSERA CLUB: inclusa e comprende: servizio spiaggia comprensivo di un ombrellone e due lettini per camera, animazione serale con spettacoli e musical, junior club, teen club e mini club con programmi dedicati per fascia di età, utilizzo della piscina, lezioni collettive di tennis, ginnastica aerobica e acquatica, gare e tornei, feste a tema, uso dei campi sportivi, fitness e palestra, calcetto, tennis da tavolo, danza latino-americano base.

L'ETÀ DEI BAMBINI SI INTENDE SEMPRE NON COMPIUTA.

CLUB NATURE VILLAGE ***

LOCALITÀ: *Sibari*

VAI ALLA **PAGINA STRUTTURA** CLICCA QUI

VAI ALLA **PAGINA DEL SITO** CLICCA QUI

POSIZIONE: Il Club Nature è un villaggio turistico in Calabria adatto al riposo e al divertimento. Natura, mare e piscina rendono il resort accessibile a tutti, offrendo ogni comfort possibile per soddisfare tutte le esigenze dei propri ospiti. Circondato dalla natura potrai passeggiare, fare sport o semplicemente godere della pace che questa ti regala. Vivi una vacanza memorabile, lontano dallo stress della città!

COME ARRIVARE: Segui A1/E45, A30 e A2 fino a Saracena. Prendi l'uscita Sibari A2/E45. Continua su SS 534 fino a destinazione.

DESCRIZIONE: SISTEMAZIONI: 80 unità abitative rifinite elegantemente. Camere Standard: sono ubicate nella zona piscina e si presentano sotto forma di villette a schiera. Le singole unità abitative sono costituite da letti matrimoniali, con letti a castello o letti piani, con ambienti separati e dispongono di: aria condizionata, servizi privati, asciugacapelli, televisione, frigobar.

RISTORAZIONE: Il ristorante centrale è circondato nel verde della natura. Prima colazione standard all'italiana (caffè, cappuccino, cornetti e dolci), pranzo e cena a buffet presso il ristorante centrale climatizzato con tavolo assegnato per tutta la durata del soggiorno. Piatti tipici della cucina locale e nazionale con uso di prodotti locali; **acqua, cola, aranciata e vino alla spina inclusi ai pasti**. Possibilità su segnalazione di cucina per celiaci. **Biberoneria:** Per i baby 0/4 anni e le loro mamme, durante l'orario dei pasti principali, biberoneria attrezzata con angolo cottura, lavabo, frigorifero, microonde, tavolini e seggiolini. A disposizione, inoltre, acqua, olio extra vergine di oliva e sale. **Gluten Free:** disponibilità di cucina per celiaci senza alcun supplemento (da segnalare al momento della prenotazione).

SERVIZI: Pool bar, beach bar, bazar, coiffeur, fotografo, parcheggio interno scoperto non custodito, wi-fi gratuito presso la hall, area giochi per bambini, anfiteatro all'aperto, cinema sotto le stelle, transfer da/per la stazione di Sibari (su richiesta a pagamento). **A pagamento:** Illuminazione notturna del campo da calcetto e dei campi da tennis, servizio nursery, assistenza medica (ad orari stabiliti), servizio lavanderia, transfer da/per gli aeroporti di Lamezia Terme e Bari (su richiesta a pagamento).

ANIMAZIONE: Lo staff di animazione offre diversi spettacoli serali adatti a tutti che spaziano dal cabaret al musical e al varietà con varie attività pensate per i più grandi, i più piccini, il singolo e la famiglia. Il Resort offre programmi specifici per bambini e ragazzi. Mini Club (4/11 anni): una speciale attenzione è rivolta ai più piccini, a loro è riservata un'area attrezzata del resort in cui oltre a trovare giochi possono incontrare uno staff qualificato di animatori che organizza attività ludiche e didattiche, e tanti altri simpatici appuntamenti durante l'arco della giornata. Teen Club (ragazzi 12/17 anni), un club speciale riservato ai ragazzi dove, durante il giorno, coordinati da un'equipe di animatori potranno seguire corsi di avviamento allo sport, al ballo ed alle arti espressive e vivere tanti altri momenti di aggregazione partecipando a giochi di ruolo e di società.

SPIAGGIA: A 200 mt, la spiaggia è composta da sabbia mista a ghiaia sottile, privata ed attrezzata, facilmente raggiungibile percorrendo sentieri interni, all'ombra dei secolari pini marittimi. Servizio spiaggia incluso nella Tessera Club (1 ombrellone + 2 lettini a camera).

ANIMALI: Ammessi di piccola e medio/grande taglia previa segnalazione al momento della prenotazione e soggetti al regolamento vigente nel villaggio. Previsto un supplemento da pagare in loco per la disinfestazione finale.

SOGGIORNI: da Domenica ore 17:30 a Domenica ore 10:00. Il soggiorno comincerà con la cena del giorno di arrivo e terminerà con il pranzo del giorno di partenza.

QUOTE A PERSONA IN PENSIONE COMPLETA – BEVANDE INCLUSE				RIDUZIONI LETTI AGGIUNTI			PRENOTA PRIMA (ENTRO IL 30/04/2024): ULTERIORE SCONTO 10%
PERIODI	NOTTI	LISTINO CAMERE STANDARD	PRENOTA PRIMA ENTRO IL 30/04	3° LETTO 4/14 ANNI	4° LETTO 4/14 ANNI	4° LETTO 3/14 ANNI	
09/06 – 16/06	7	511	10%	GRATIS	50%	30%	
16/06 – 23/06	7	560	10%	GRATIS	50%	30%	
23/06 – 30/06	7	595	10%	GRATIS	50%	30%	
30/06 – 07/07	7	756	10%	GRATIS	50%	30%	
07/07 – 14/07	7	805	10%	GRATIS	50%	30%	
14/07 – 21/07	7	966	10%	GRATIS	50%	30%	
21/07 – 28/07	7	1050	10%	GRATIS	50%	30%	
28/07 – 04/08	7	1050	10%	GRATIS	50%	30%	
04/08 – 11/08	7	1253	10%	GRATIS	50%	30%	
11/08 – 18/08	7	1351	10%	GRATIS	50%	30%	
18/08 – 25/08	7	1295	10%	GRATIS	50%	30%	
25/08 – 01/09	7	1050	10%	GRATIS	50%	30%	
01/09 – 08/09	7	756	10%	GRATIS	50%	30%	

INFANT 0/4 ANNI: gratuito in letto con genitori o in culla propria, pasti da buffet;
SUPPLEMENTO CULLA: euro 10 al giorno da pagare in loco (su richiesta alla prenotazione);
ANIMALI: euro 20 al giorno da pagare in loco;
TESSERA CLUB: inclusa, comprensiva di: servizio spiaggia comprensivo di un ombrellone e due lettini a camera, animazione diurna con ginnastica aerobica e acquatica, gare e tornei di calcetto, tennis, beach soccer, tennis da tavolo, danza latino-americano base, uso canoe e tavole da surf, animazione serale con spettacoli, musical e feste a tema, mini club e young club dedicati per fascia d'età, utilizzo della piscina esterna per adulti e bambini.

L'ETÀ DEI BAMBINI SI INTENDE SEMPRE NON COMPIUTA.

OTA VIAGGI TOUR OPERATOR

BOOKING E COMMERCIALE

booking@otaviaggi.com
direzione.commerciale@otaviaggi.com
06 43 36 09 07

AMMINISTRAZIONE E UFFICIO DOCUMENTI

cont.clienti@otaviaggi.com
fornitori@otaviaggi.com
documenti@otaviaggi.com
06 40 50 18 94

SEGUICI SUI NOSTRI SOCIAL

otaviaggi.com

otaviaggi.com
seguici su
scarica l'app
ASTOI
CONFINDUSTRIA VIAGGI
FONDO GARANZIA ASTOI
av